

Sistema Nacional de Índices de Preços ao Consumidor
SNIPC

IPCA
Julho 2015

IPCA - Brasil variação 12 meses

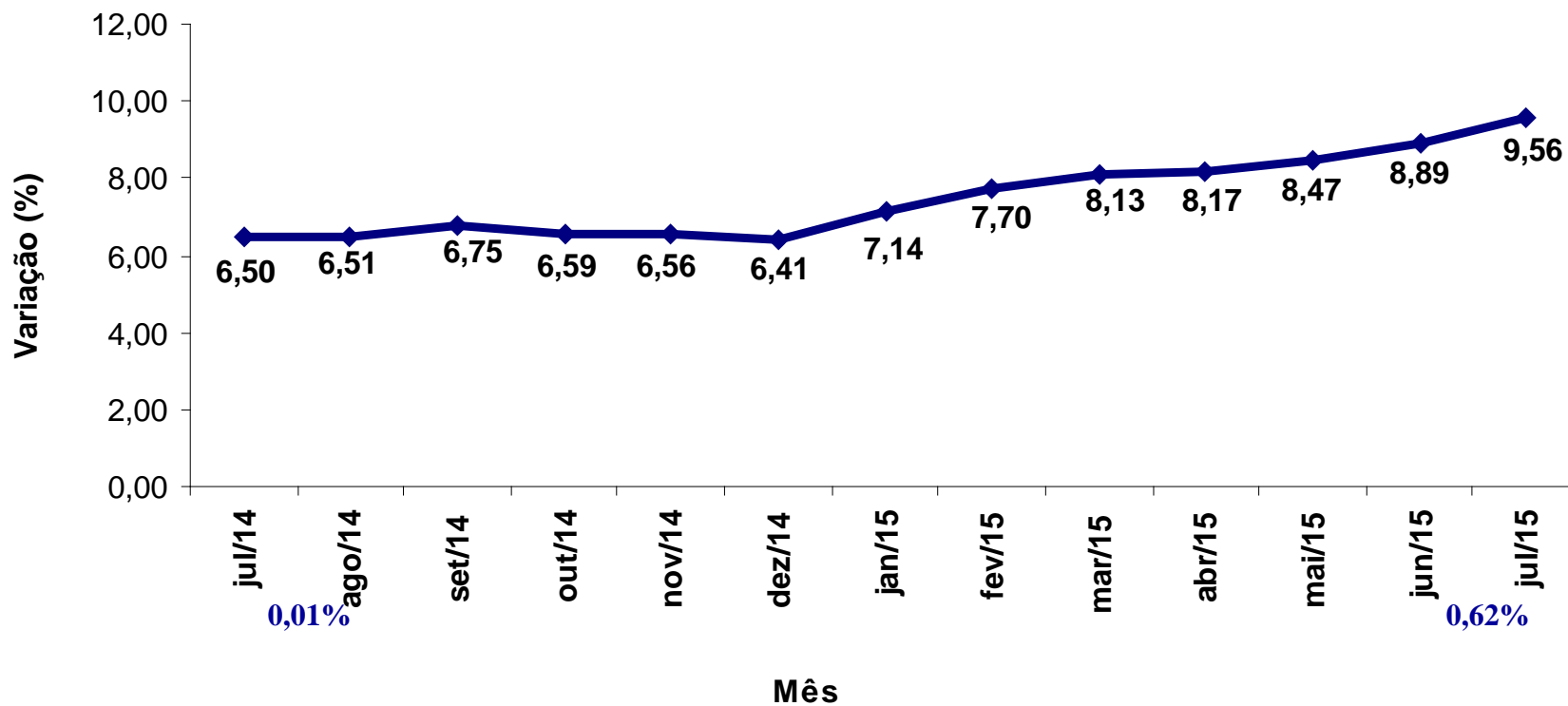

IPCA - Brasil - mês de julho
variação mensal

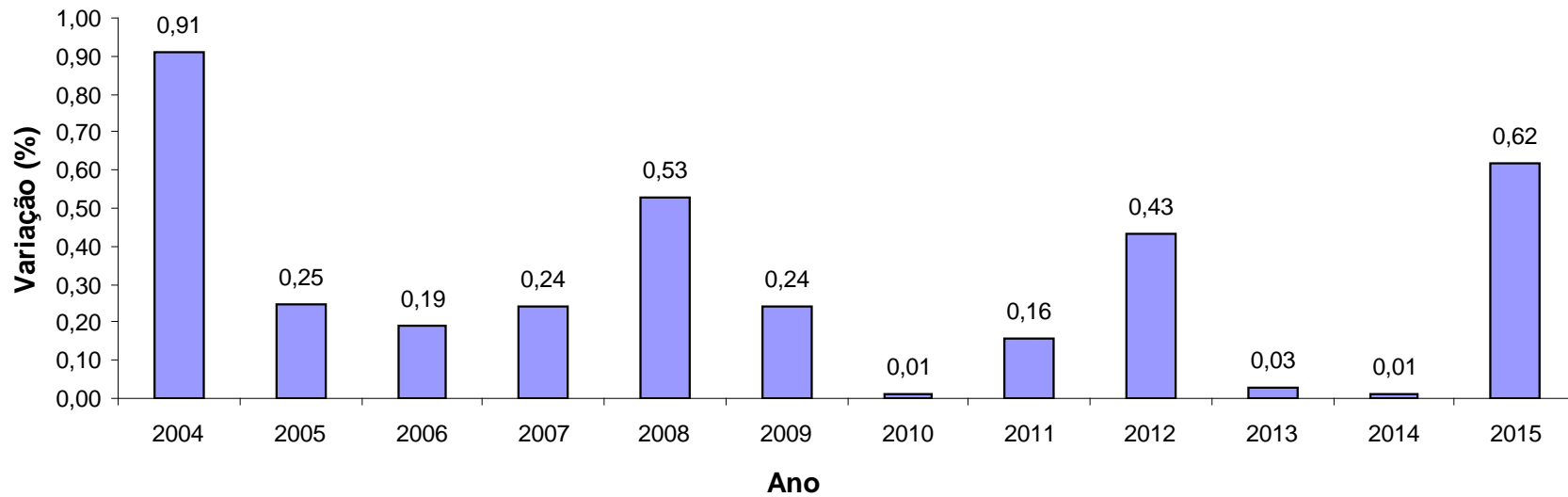

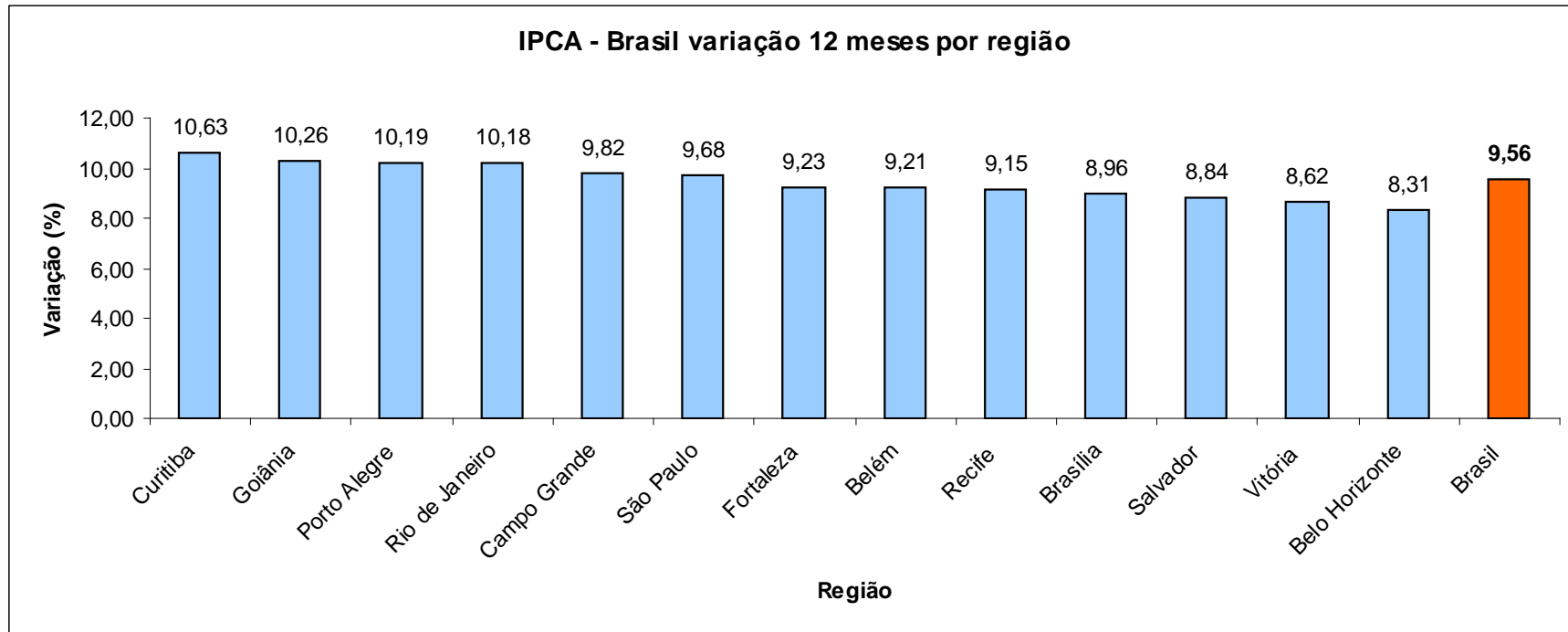

Região	Peso Regional (%)	Variação (%)		Variação Acumulada Ano (%)
		Junho	Julho	
Curitiba	7,79	0,91	0,89	8,32
Goiânia	3,59	0,21	0,85	6,42
Porto Alegre	8,40	0,75	0,81	7,49
São Paulo	30,67	0,79	0,79	7,11
Recife	5,05	0,98	0,68	6,91
Belo Horizonte	10,86	0,72	0,64	6,54
Campo Grande	1,51	0,25	0,52	6,35
Rio de Janeiro	12,06	0,65	0,46	6,70
Brasília	2,80	1,05	0,38	5,18
Salvador	7,35	1,03	0,30	6,19
Fortaleza	3,49	0,91	0,27	6,72
Vitória	1,78	0,46	0,11	5,24
Belém	4,65	1,02	-0,07	5,48
Brasil	100,00	0,79	0,62	6,83

No mês

12 meses

Índice Geral	0,62%
Habitação	1,52%
Artigos de Residência	0,86%
Saúde e Cuidados Pessoais	0,84%
Alimentação e Bebidas	0,65%
Despesas Pessoais	0,61%
Comunicação	0,30%
Transportes	0,15%
Educação	0,00%
Vestuário	-0,31%

Índice Geral	9,56%
Habitação	18,32%
Alimentação e Bebidas	10,50%
Despesas Pessoais	8,72%
Transportes	8,62%
Educação	8,58%
Saúde e Cuidados Pessoais	8,09%
Artigos de Residência	4,57%
Vestuário	3,39%
Comunicação	0,34%

Região	Variação (%)		
	Julho	Ano	12 meses
Rio de Janeiro	-0,17	37,24	54,47
Porto Alegre	1,09	51,64	63,55
Belo Horizonte	2,04	48,07	45,79
Recife	0,30	26,52	24,97
São Paulo	11,11	66,43	72,66
Brasília	2,03	40,85	61,95
Belém	-0,87	15,83	45,88
Fortaleza	0,35	41,52	38,91
Salvador	-4,67	23,68	33,46
Curitiba	11,40	70,54	70,54
Goiânia	1,74	44,00	74,35
Vitória	-8,67	27,60	56,04
Campo Grande	2,72	42,15	46,11
Brasil	4,17	47,95	57,83

Região	Variação (%)		
	Julho	Ano	12 meses
Rio de Janeiro	0,00	4,50	11,55
Porto Alegre	3,62	5,56	5,85
Belo Horizonte	0,00	15,04	15,04
Recife	2,35	12,08	12,08
São Paulo	2,25	14,52	15,94
Brasília	0,00	16,19	16,19
Belém	0,00	0,00	0,00
Fortaleza	0,00	0,00	2,03
Salvador	2,55	9,99	9,99
Curitiba	0,65	12,49	12,49
Goiânia	19,56	22,41	22,41
Vitória	0,00	0,00	5,81
Campo Grande	8,16	22,12	22,12
Brasil	2,44	11,37	12,62

Região	Variação julho (%)		Variação ano (%)		Variação 12 meses (%)	
	Em casa	Fora	Em casa	Fora	Em casa	Fora
Rio de Janeiro	0,48	1,18	7,15	6,46	10,38	12,08
Porto Alegre	1,71	0,30	9,47	4,58	12,61	8,90
Belo Horizonte	0,88	1,36	7,12	6,10	9,87	8,24
Recife	1,04	0,60	9,49	6,94	10,93	11,46
São Paulo	0,48	0,87	7,17	6,43	9,54	9,72
Brasília	0,58	0,22	8,06	7,34	11,17	7,58
Belém	-1,23	0,70	4,52	7,62	8,98	10,74
Fortaleza	-0,52	1,05	6,76	8,26	9,09	12,65
Salvador	1,55	-0,29	9,84	6,64	12,63	11,36
Curitiba	1,33	1,12	10,69	6,54	10,77	12,55
Goiânia	-0,50	0,05	5,67	6,77	13,45	12,09
Vitória	0,31	0,08	7,46	6,58	9,42	8,12
Campo Grande	-0,18	0,50	8,38	6,85	13,20	11,42
Brasil	0,59	0,77	7,76	6,46	10,54	10,41

Região	Variação (%)		Variação acumulada (%)	
	Junho	Julho	Ano	12 meses
Porto Alegre	0,79	1,26	7,87	11,40
Curitiba	0,47	1,25	9,17	11,40
Belo Horizonte	0,46	1,03	6,79	9,35
Salvador	1,41	1,00	8,87	12,25
Recife	0,95	0,91	8,72	11,09
Rio de Janeiro	0,21	0,77	6,86	11,08
São Paulo	0,65	0,63	6,87	9,61
Brasília	0,85	0,42	7,74	9,58
Vitória	0,05	0,23	7,16	8,97
Campo Grande	0,99	0,02	7,92	12,67
Fortaleza	0,58	-0,11	7,15	10,00
Goiânia	0,35	-0,31	6,04	12,99
Belém	0,39	-0,79	5,21	9,38
Brasil	0,63	0,65	7,30	10,50

Item	Variação (%)		Variação Acumulada (%)	
	Junho	Julho	Ano	12 meses
Feijão-mulatinho	1,33	8,88	35,57	14,64
Fubá de milho	0,92	3,53	7,34	9,33
Leite longa vida	2,35	3,09	9,95	2,64
Cebola	23,78	2,85	155,19	160,07
Café solúvel	-2,28	2,30	7,51	9,86
Cafezinho	0,79	2,22	10,52	15,53
Carnes industrializadas	1,93	2,14	7,48	9,20
Feijão-carioca	-2,18	2,03	22,66	26,02
logurte	2,26	1,69	7,11	9,46
Atomatado	2,07	1,59	5,63	9,13
Ovos	0,56	1,36	15,52	5,45
Frutas	-0,41	1,34	6,10	10,38
Café da manhã	0,28	1,31	9,72	12,88
Queijo	1,55	1,30	6,70	6,95
Suco de frutas	0,72	1,25	3,73	5,72
Macarrão	1,65	1,13	3,94	5,66
Frango em pedaços	0,70	1,08	-0,04	1,85
Lanche fora	0,89	0,97	8,77	11,53
Chocolate em barra e bombom	2,08	0,95	7,78	9,85
Pão doce	2,02	0,89	6,01	9,11
Carnes	0,64	0,88	6,03	19,63
Pão francês	1,17	0,82	7,82	9,02
Refeição fora	0,26	0,79	5,54	9,85
Biscoito	0,37	0,77	4,61	4,74
Refrigerante fora	0,63	0,76	6,15	9,74
Chocolate e achocolatado em pó	0,69	0,73	5,33	7,23
Café moído	0,45	0,71	4,87	5,41
Refrigerante	0,48	0,56	4,33	8,88
Batata-inglesa	6,97	0,36	24,60	37,96
Farinha de mandioca	-2,35	0,35	-0,95	-6,63

Item	Variação (%)		Variação Acumulada (%)	
	Junho	Julho	Ano	12 meses
Tomate	-12,27	-10,77	41,24	28,28
Açaí	-5,30	-7,51	8,78	3,96
Feijão-fradinho	-3,53	-4,13	17,72	20,42
Feijão-preto	-1,00	-4,04	-2,65	-6,13
Cenoura	-10,78	-3,37	27,86	45,26
Hortaliças	-4,17	-3,05	10,60	6,90
Óleo de soja	-0,74	-1,22	7,22	-2,23
Pescado	-2,52	-0,66	4,85	8,19
Leite em pó	0,65	-0,53	-1,02	-0,29
Cerveja	-0,18	-0,34	1,06	8,62
Arroz	0,06	-0,29	0,70	3,22

Item	Variação (%)		Variação Acumulada (%)	
	Junho	Julho	Ano	12 meses
Ônibus interestadual	0,30	6,32	8,09	6,53
Energia elétrica	0,06	4,17	47,95	57,83
Taxa de água e esgoto	4,95	2,44	11,37	12,62
Serviço bancário	0,39	2,25	6,35	7,63
Plano de saúde	0,77	1,59	6,37	10,67
Tv, som e informática	0,84	1,00	0,58	-4,43
Mobiliário	0,54	0,94	3,76	5,08
Higiene pessoal	1,46	0,92	4,94	6,26
Conserto de automóvel	1,70	0,84	8,46	13,09
Passagem aérea	29,19	0,78	-32,19	25,20
Cabeleireiro	0,75	0,76	5,54	9,98
Telefone fixo	0,67	0,67	-3,45	-3,20
Artigos de limpeza	1,52	0,65	5,34	8,40
Empregado doméstico	0,66	0,61	5,11	9,30
Automóvel novo	-0,31	0,55	5,27	7,39
Condomínio	0,92	0,49	6,05	9,28
Aluguel residencial	0,66	0,49	5,08	8,28

Ano

Item	Variação (%)	Impacto (p.p.)
Energia elétrica	47,95	1,41
Gasolina	8,92	0,34
Ônibus urbano	12,69	0,31
Refeição fora	5,54	0,29
Cursos regulares	8,32	0,24
Produtos farmacêuticos	6,25	0,21
Aluguel residencial	5,08	0,21
Empregado doméstico	5,11	0,21
Plano de Saúde	6,37	0,21
Cebola	155,19	0,19
Jogos de azar	47,50	0,18
Lanche	8,77	0,17
Carnes	6,03	0,17
Automóvel novo	5,27	0,16
Taxa de água e esgoto	11,37	0,16
Conserto de automóvel	8,46	0,15
Total	-	4,61

IPCA Ano

6,83%

67,50% do índice

12 meses

Item	Variação (%)	Impacto (p.p.)
Energia elétrica	57,83	1,64
Refeição fora	9,85	0,51
Carnes	19,63	0,51
Gasolina	12,23	0,46
Empregado doméstico	9,30	0,38
Aluguel residencial	8,28	0,34
Plano de saúde	10,67	0,34
Ônibus urbano	13,11	0,33
Cursos regulares	8,61	0,26
Produtos farmacêuticos	6,81	0,23
Lanche	11,53	0,23
Automóvel novo	7,39	0,23
Conserto de automóvel	13,09	0,23
Cebola	160,07	0,19
Jogos de azar	47,50	0,18
Taxa de água e esgoto	12,62	0,18
Total	-	6,24

IPCA 12 meses

9,56%

65,27% do índice

Item	Variação (%)	
	Junho	Julho
IPCA	0,79	0,62
Índice Serviços	0,80	0,54
Alimentação fora do domicílio	0,49	0,77
Aluguel residencial	0,66	0,49
Condomínio	0,92	0,49
Mudança	1,37	0,37
Mão de obra	0,23	0,17
Consertos e manutenção	0,01	1,03
Passagem aérea	29,19	0,78
Transporte escolar	0,03	0,30
Seguro voluntário de veículo	0,38	1,12
Concerto de automóvel	1,70	0,84
Estacionamento	-0,62	0,11
Lubrificação e lavagem	1,18	-0,40
Pintura de veículo	-0,69	-1,03
Aluguel de veículo	-2,46	-2,08
Médico	0,78	0,36
Dentista	1,31	0,79
Fisioterapeuta	2,00	-0,81

Item	Variação (%)	
	Junho	Julho
Psicólogo	1,61	0,36
Serviços laboratoriais e hospitalares	0,70	0,62
Serviços pessoais	0,64	0,79
Cinema	0,67	1,58
Ingresso para jogo	-0,78	2,58
Clube	0,30	0,96
Tratamento de animais	1,71	0,20
Locação de DVD	0,08	0,94
Boate e danceteria	-0,25	0,46
Motel	0,87	0,76
Hotel	-0,77	0,13
Excursão	-0,68	-1,27
Revelação e cópia	1,91	1,35
Cursos regulares	0,00	0,00
Fotocópia	0,48	0,20
Cursos diversos	0,00	0,00
Telefone celular	0,47	0,42
Acesso à internet	0,00	0,00
Telefone com internet	0,00	0,00
TV por assinatura com internet	0,00	0,00

Item	Variação Acumulada (%)	
	Ano	12 meses
IPCA	6,83	9,56
Índice Serviços	4,88	8,54
Alimentação fora do domicílio	6,46	10,41
Aluguel residencial	5,08	8,28
Condomínio	6,05	9,28
Mudança	-0,60	7,80
Mão de obra	4,20	8,45
Consertos e manutenção	5,27	8,25
Passagem aérea	-32,19	25,20
Transporte escolar	8,22	9,32
Seguro voluntário de veículo	-0,97	-3,19
Conserto de automóvel	8,46	13,09
Estacionamento	3,09	7,34
Lubrificação e lavagem	6,45	8,85
Pintura de veículo	2,42	1,44
Aluguel de veículo	-4,26	-7,51
Médico	6,50	8,93
Dentista	6,56	10,51
Fisioterapeuta	8,30	9,40

Item	Variação Acumulada (%)	
	Ano	12 meses
Psicólogo	10,77	12,56
Serviços laboratoriais e hospitalares	5,70	7,79
Serviços pessoais	5,29	9,21
Cinema	6,77	7,23
Ingresso para jogo	-2,27	-2,67
Clube	8,09	10,45
Tratamento de animais	8,30	13,28
Locação de DVD	1,61	3,77
Boate e danceteria	4,32	5,80
Motel	6,27	7,05
Hotel	-2,23	-12,58
Excursão	0,05	-0,20
Revelação e cópia	8,40	10,84
Cursos regulares	8,32	8,61
Fotocópia	6,06	7,58
Cursos diversos	8,08	9,59
Telefone celular	2,16	2,60
Acesso à internet	0,00	0,00
Telefone com internet	1,55	2,85
TV por assinatura com internet	0,11	0,11

Item	Variação (%)	
	Junho	Julho
IPCA	0,79	0,62
Índice Monitorados	1,12	1,17
Taxa de água e esgoto	4,95	2,44
Gás de botijão	0,21	-0,04
Gás encanado	2,25	0,86
Energia elétrica residencial	0,06	4,17
Ônibus urbano	0,40	0,00
Táxi	0,22	0,19
Trem	0,00	0,00
Ônibus intermunicipal	0,30	0,50
Ônibus interestadual	0,30	6,32
Metrô	0,00	0,00
Transporte hidroviário	0,00	0,00
Emplacamento e licença	0,32	0,32
Multa	0,00	0,00
Pedágio	-0,41	2,69
Gasolina	-0,07	-0,29
Óleo diesel	0,31	-0,25
Gás veicular	1,24	2,65
Produtos farmacêuticos	0,64	0,21
Plano de saúde	0,77	1,59
Jogos de azar	30,80	0,00
Correio	0,00	0,00
Telefone fixo	0,67	0,67
Telefone público	0,39	0,01

Item	Variação Acumulada (%)	
	Ano	12 meses
IPCA	6,83	9,56
Índice Monitorados	13,20	15,99
Taxa de água e esgoto	11,37	12,62
Gás de botijão	4,52	8,94
Gás encanado	5,87	6,56
Energia elétrica residencial	47,95	57,83
Ônibus urbano	12,69	13,11
Táxi	6,93	7,36
Trem	12,39	12,39
Ônibus intermunicipal	10,13	11,51
Ônibus interestadual	8,09	6,53
Metrô	13,69	13,69
Transporte hidroviário	0,00	0,30
Emplacamento e licença	1,95	3,36
Multa	0,00	0,00
Pedágio	2,38	4,96
Gasolina	8,92	12,23
Óleo diesel	7,40	12,89
Gás veicular	7,94	9,79
Produtos farmacêuticos	6,25	6,81
Plano de saúde	6,37	10,67
Jogos de azar	47,50	47,50
Correio	5,86	5,86
Telefone fixo	-3,45	-3,20
Telefone público	3,70	5,52

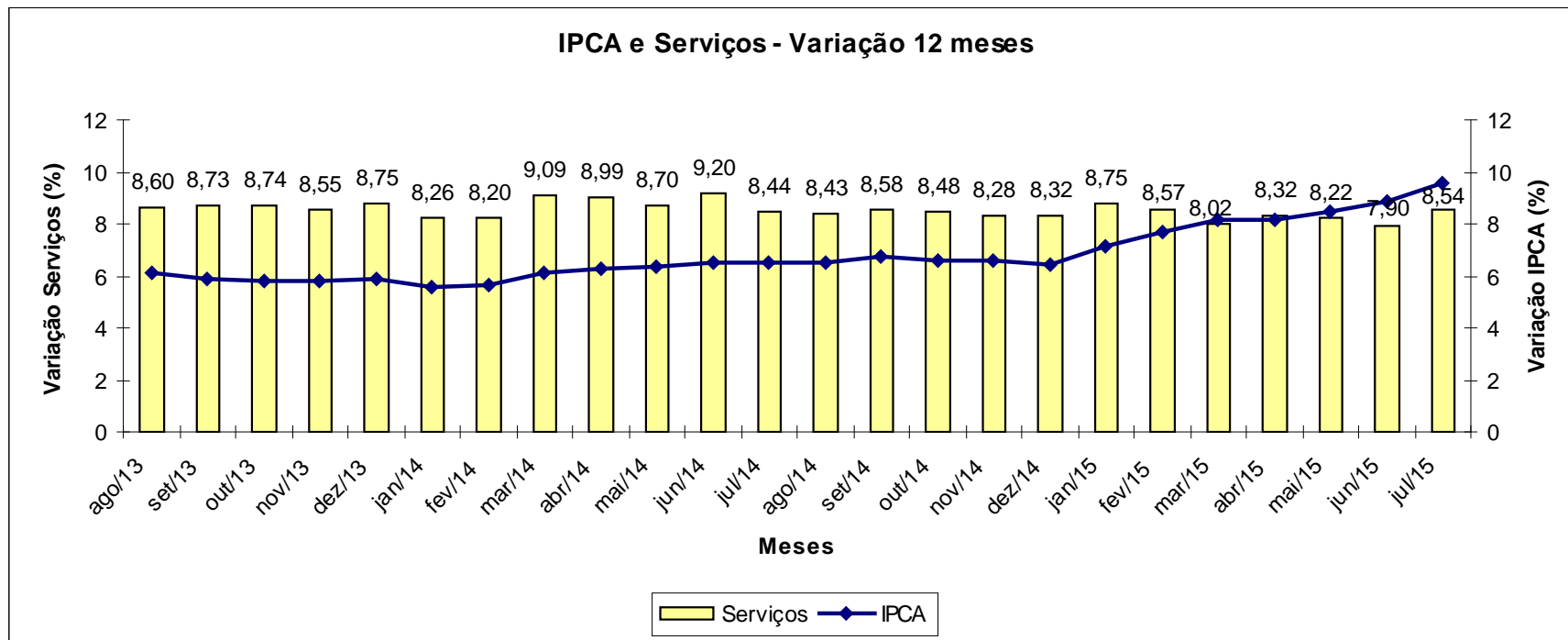

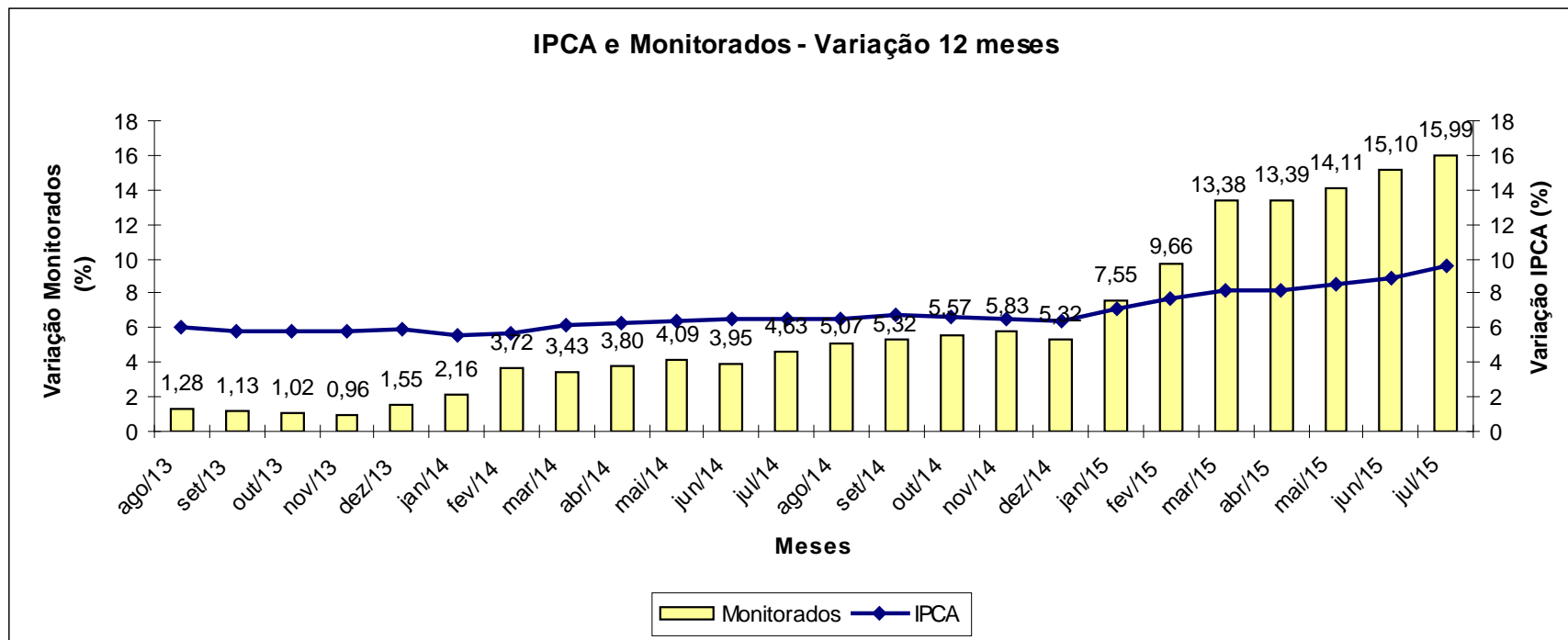

INPC

Grupo	Variação (%)		Impacto (p.p.)	
	Junho	Julho	Junho	Julho
Índice Geral	0,77	0,58	0,77	0,58
Alimentação e Bebidas	0,69	0,56	0,21	0,17
Habitação	0,88	1,37	0,16	0,25
Artigos de Residência	0,67	0,85	0,03	0,04
Vestuário	0,52	-0,38	0,04	-0,03
Transportes	0,33	0,14	0,05	0,02
Saúde e Cuidados Pessoais	1,03	0,75	0,10	0,07
Despesas Pessoais	2,02	0,64	0,15	0,05
Educação	0,34	-0,02	0,01	0,00
Comunicação	0,46	0,39	0,02	0,01

Região	Peso Regional (%)	Variação mensal (%)		Variação Acumulada (%)	
		Junho	Julho	Ano	12 meses
Curitiba	7,29	0,87	1,08	9,49	11,45
Porto Alegre	7,38	0,88	0,88	8,00	10,40
São Paulo	24,24	0,77	0,86	8,26	10,37
Goiânia	4,15	0,25	0,82	7,24	11,15
Recife	7,17	0,86	0,69	7,08	9,26
Belo Horizonte	10,60	0,76	0,67	7,09	8,66
Campo Grande	1,64	0,34	0,56	6,45	9,68
Rio de Janeiro	9,51	0,48	0,42	8,06	11,08
Brasília	1,88	0,77	0,37	6,12	9,07
Salvador	10,67	0,97	0,34	6,44	8,81
Fortaleza	6,61	0,86	0,03	6,51	8,60
Vitória	1,83	0,22	-0,09	5,35	8,16
Belém	7,03	0,96	-0,22	5,29	8,60
Brasil	100,00	0,77	0,58	7,42	9,81