

Sistema Nacional de Índices de Preços ao Consumidor
SNIPC

IPCA
Agosto 2016

IPCA - Brasil variação 12 meses

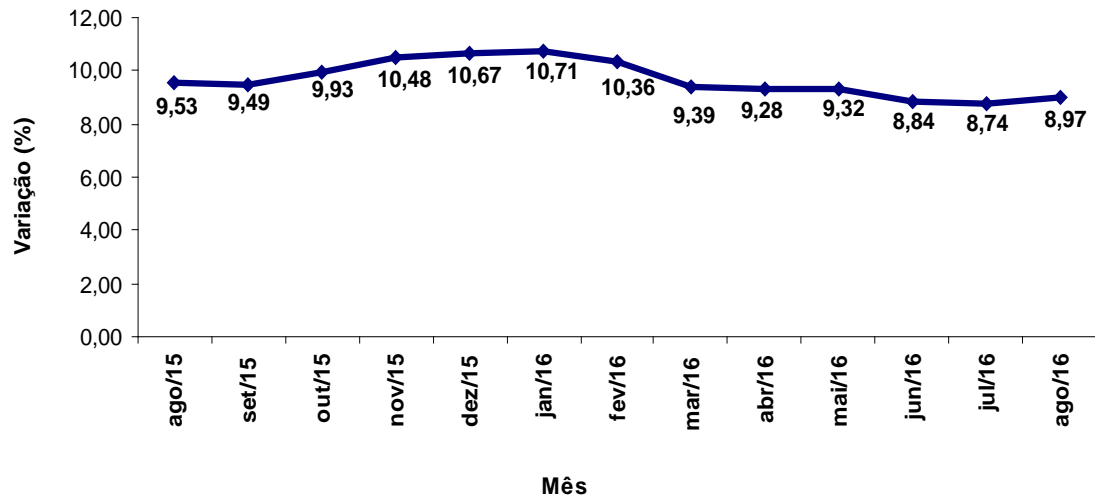

IPCA - Brasil variação mensal

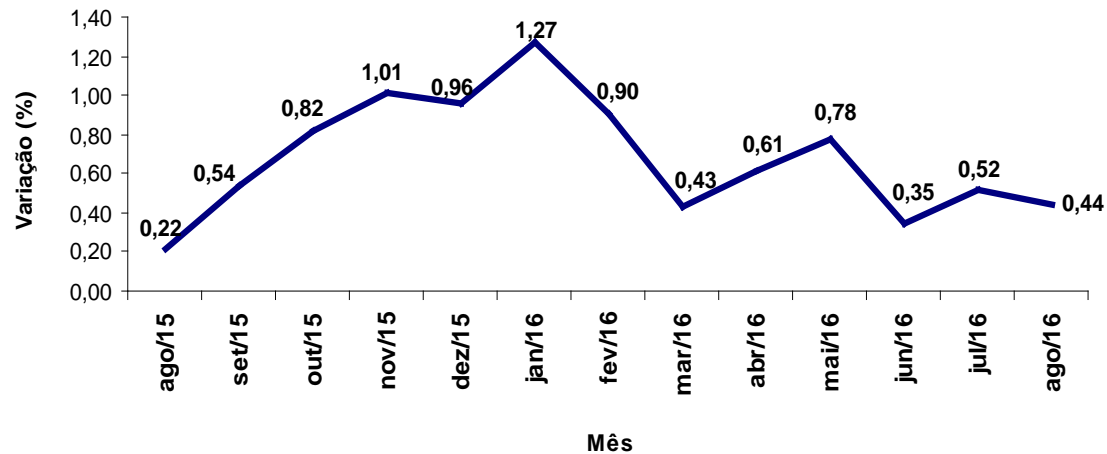

IPCA - Brasil variação mensal por região

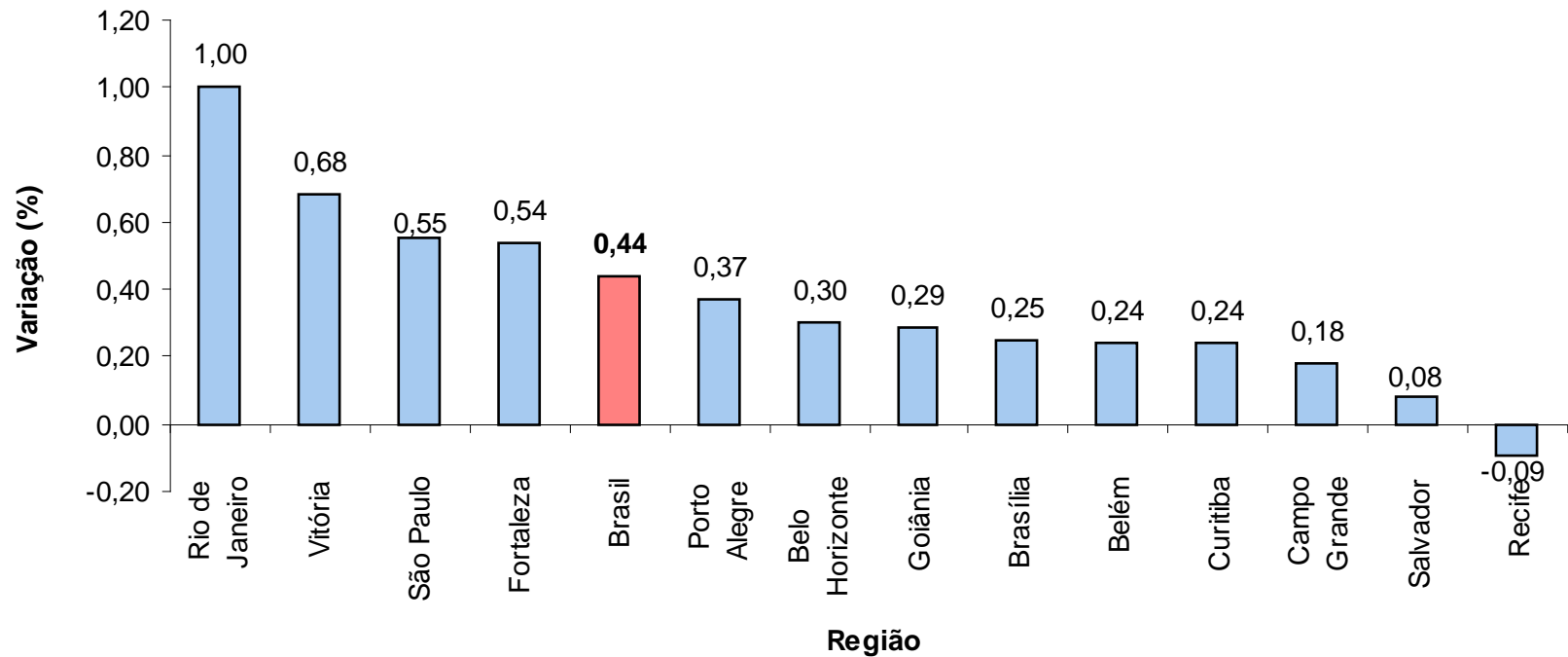

IPCA - Brasil variação 12 meses por região

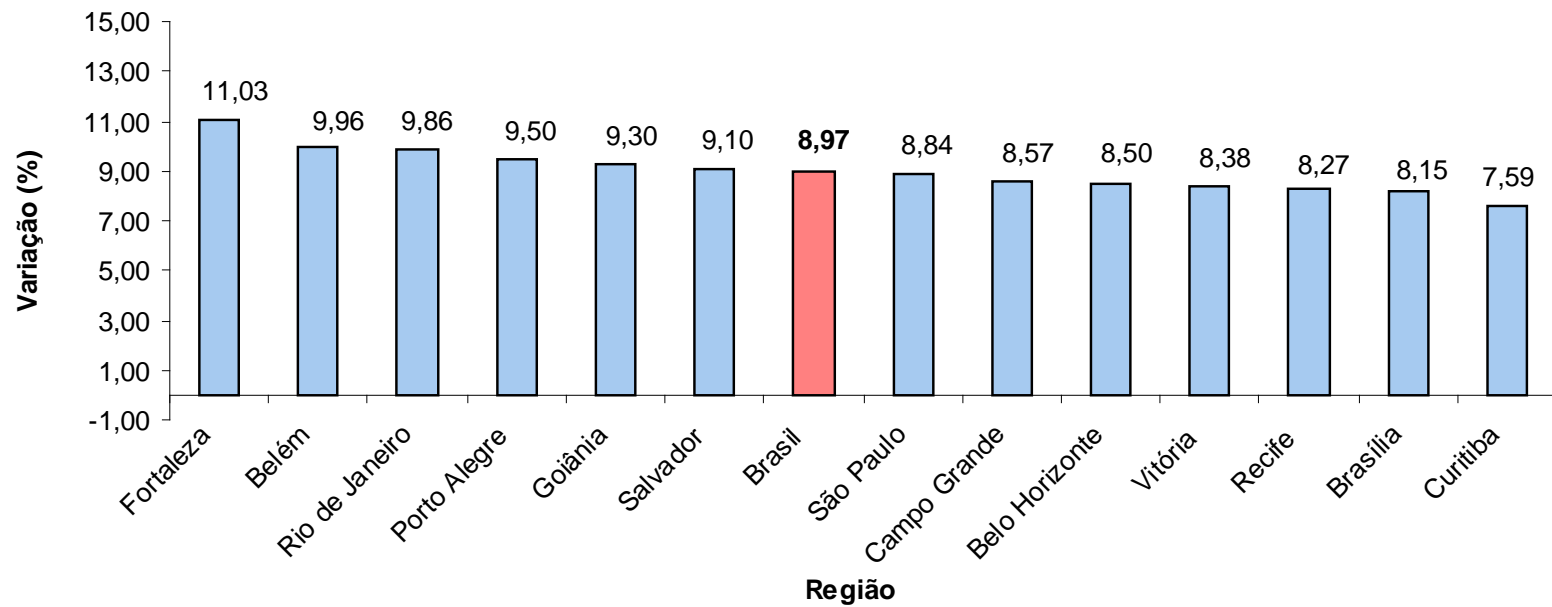

Região	Peso Regional (%)	Variação (%)		Variação Acumulada (%)	
		Julho	Agosto	Ano	12 meses
Rio de Janeiro	12,06	0,50	1,00	6,04	9,86
Vitória	1,78	0,57	0,68	4,47	8,38
São Paulo	30,67	0,33	0,55	5,19	8,84
Fortaleza	3,49	0,65	0,54	6,67	11,03
Porto Alegre	8,40	0,57	0,37	6,13	9,50
Belo Horizonte	10,86	0,63	0,30	5,88	8,50
Goiânia	3,59	0,81	0,29	4,95	9,30
Brasília	2,80	0,53	0,25	3,57	8,15
Belém	4,65	0,73	0,24	5,84	9,96
Curitiba	7,79	0,10	0,24	4,00	7,59
Campo Grande	1,51	0,74	0,18	5,26	8,57
Salvador	7,35	0,92	0,08	5,88	9,10
Recife	5,05	0,79	-0,09	5,28	8,27
Brasil	100,00	0,52	0,44	5,42	8,97

Grupo	Variação (%)		Impacto (p.p.)	
	Julho	Agosto	Julho	Agosto
Índice Geral	0,52	0,44	0,52	0,44
Alimentação e Bebidas	1,32	0,30	0,34	0,08
Habitação	-0,29	0,30	-0,04	0,05
Artigos de Residência	0,53	0,36	0,02	0,01
Vestuário	-0,38	0,15	-0,02	0,01
Transportes	0,40	0,27	0,07	0,05
Saúde e Cuidados Pessoais	0,61	0,80	0,07	0,09
Despesas Pessoais	0,70	0,96	0,08	0,10
Educação	0,04	0,99	0,00	0,05
Comunicação	0,02	-0,02	0,00	0,00

Alimentação - Variação 12 meses

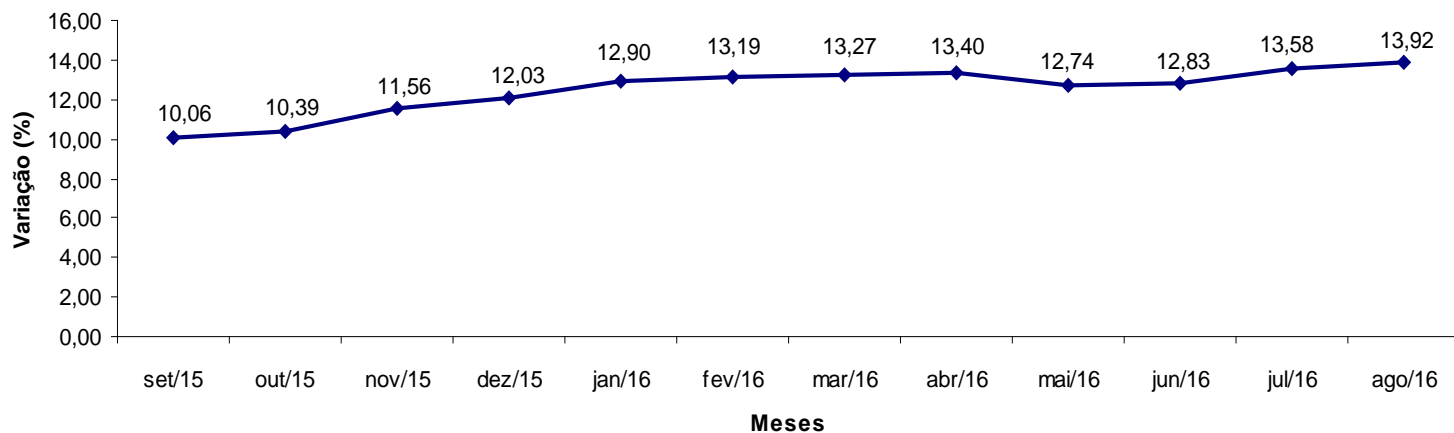

Alimentação - Variação mensal

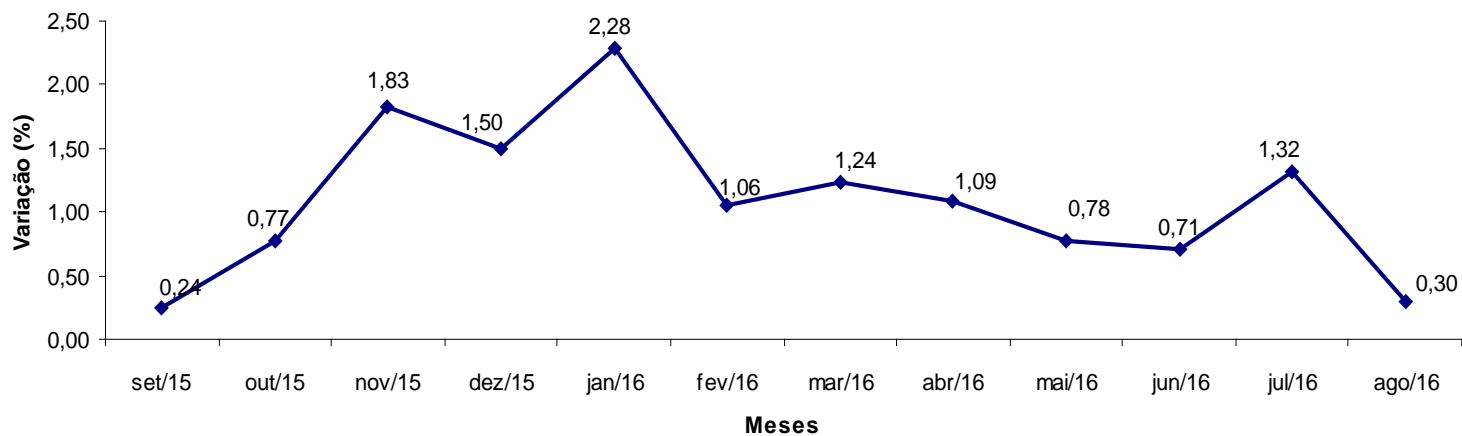

Região	Variação (%)		Variação Acumulada (%)	
	Julho	Agosto	Ano	12 meses
Fortaleza	1,57	1,52	11,52	17,96
Curitiba	2,01	1,01	10,29	15,92
Rio de Janeiro	1,64	0,85	11,31	17,26
São Paulo	1,82	0,66	10,90	16,27
Porto Alegre	1,38	0,45	10,45	15,62
Campo Grande	1,23	0,44	9,85	17,49
Vitória	2,49	0,26	13,11	20,87
Brasília	1,70	0,14	10,59	16,58
Belo Horizonte	2,18	0,01	12,50	17,69
Recife	1,14	-0,08	9,12	14,03
Goiânia	2,29	-0,29	10,32	18,67
Salvador	1,85	-0,43	12,24	17,19
Belém	1,55	-0,76	11,45	18,04
Brasil	1,75	0,36	11,10	16,79

IPCA - Leite longa vida variação mensal por região

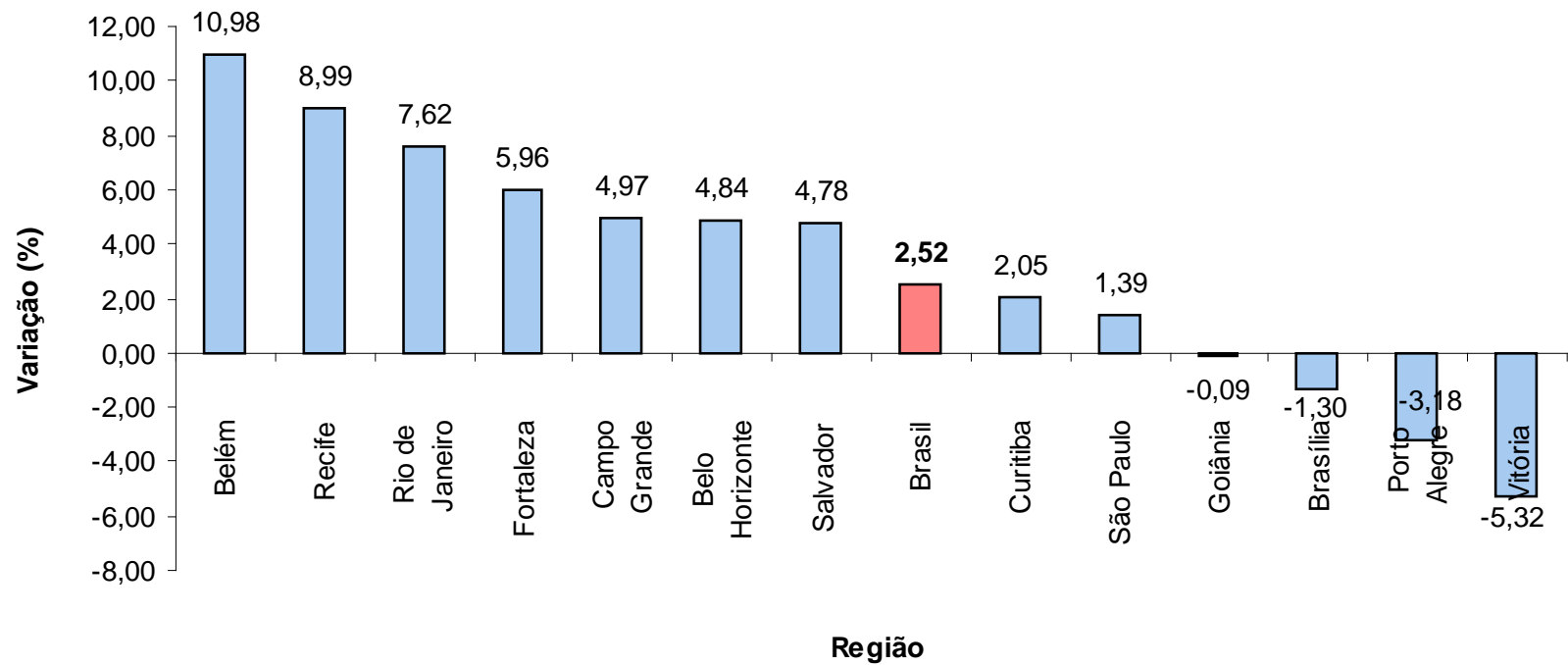

IPCA - Feijão-carioca variação mensal por região

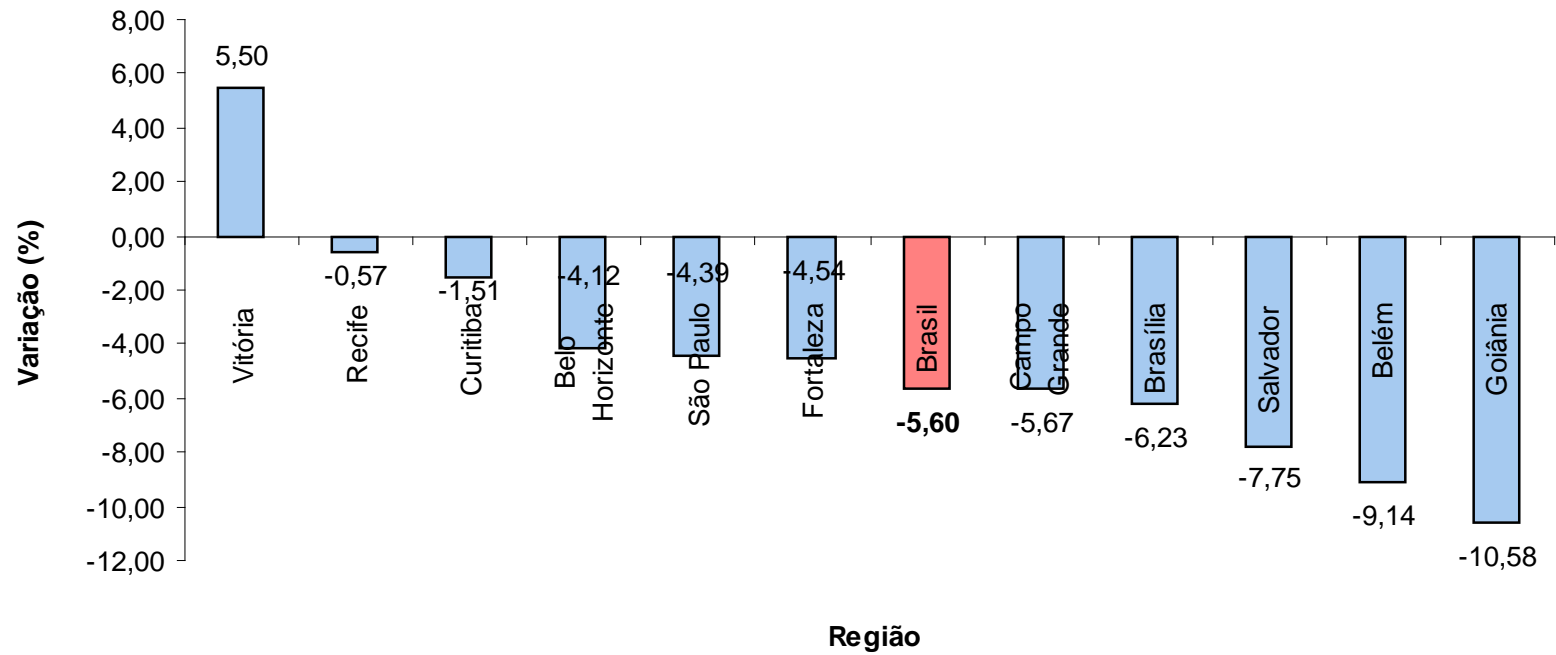

Leite longa vida - variação 12 meses mês a mês

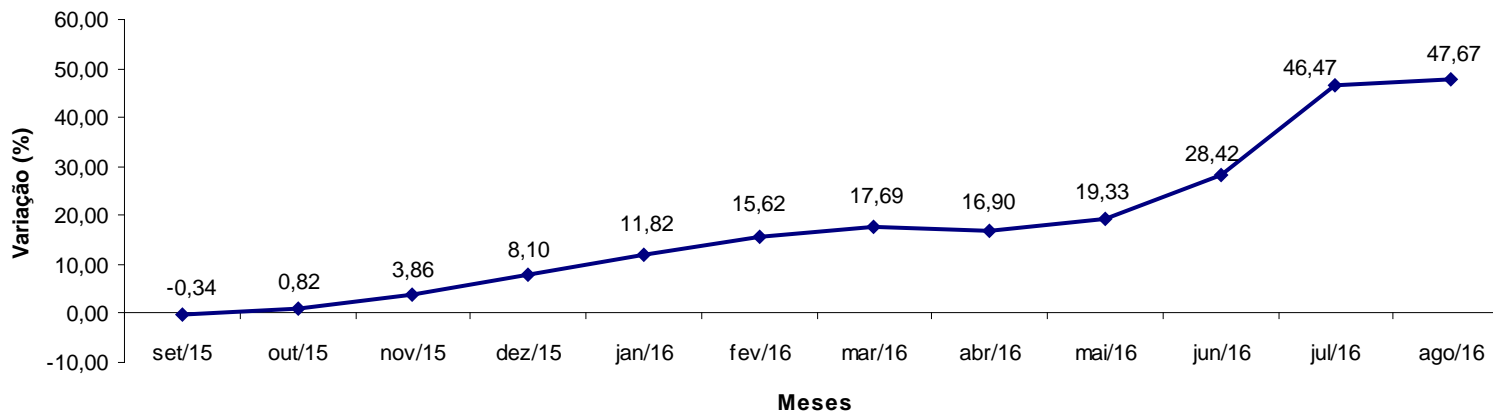

Feijão-carioca - variação 12 meses mês a mês

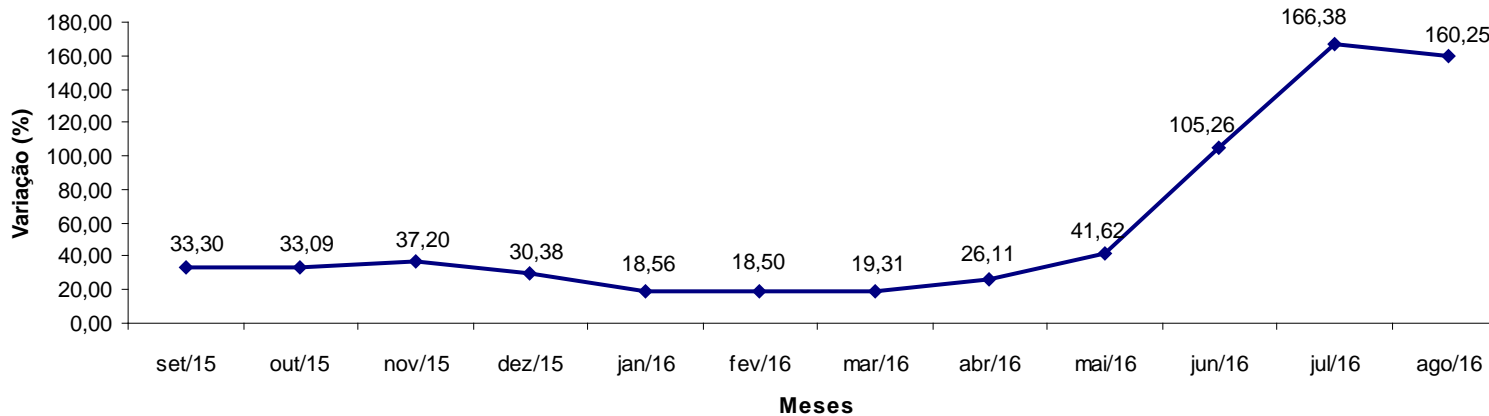

Item	Variação (%)		Variação Acumulada (%)	
	Julho	Agosto	Ano	12 meses
Cebola	-28,37	-18,46	-36,95	-56,73
Hortaliças	-5,65	-8,81	0,86	7,63
Batata-inglesa	-20,00	-8,00	13,39	43,24
Cenoura	-13,40	-5,67	-10,80	-15,53
Feijão-carioca	32,42	-5,60	136,57	160,25
Açaí	0,59	-5,53	12,24	8,98
Alho	3,54	-5,10	33,78	56,66
Óleo de soja	-2,06	-1,91	5,92	16,43
Pão doce	1,01	-1,38	5,71	8,27
Carnes	-0,69	-0,86	-2,04	3,28
Pescado	-0,63	-0,61	0,28	6,49

Item	Variação (%)		Variação Acumulada (%)	
	Julho	Agosto	Ano	12 meses
Feijão-fradinho	14,72	11,27	57,87	70,05
Leite condensado	9,87	10,23	40,03	40,65
Leite em pó	5,26	7,40	20,65	20,56
Tomate	-0,28	5,76	-14,57	2,37
Frutas	-3,28	4,94	14,65	25,36
Manteiga	5,72	4,46	58,83	70,56
Feijão-mulatinho	18,89	3,40	126,66	129,95
Queijo	2,34	3,29	12,15	13,75
Arroz	4,68	2,92	14,35	24,85
Café da manhã	2,32	2,87	9,48	13,02
Feijão-preto	41,59	2,82	89,91	94,42
Leite longa vida	17,58	2,52	52,74	47,67
Café moído	0,90	2,46	13,77	19,87
Pão de forma	0,98	2,26	12,84	21,48
Cafezinho	2,52	1,87	11,66	15,35
Açúcar refinado	3,38	1,85	21,46	53,21
Açúcar cristal	1,69	1,72	17,87	51,81
Outras bebidas alcoólicas	1,08	1,41	8,05	12,67
Chocolate em barra e bombom	3,48	1,38	20,68	24,23
logurte	0,89	1,21	11,51	11,00
Suco de frutas	-0,10	0,99	5,38	9,51
Refrigerante fora	-0,02	0,84	6,22	10,02
Lanche fora	0,72	0,69	7,64	9,22
Biscoito	0,51	0,67	6,63	9,05
Carnes industrializadas	0,74	0,50	4,78	5,71

Item	Variação (%)		Variação Acumulada (%)	
	Julho	Agosto	Ano	12 meses
Hotel	-0,23	11,58	8,46	5,87
Tv, som e informática	0,26	1,30	14,50	16,90
Cursos diversos	0,00	1,14	7,12	7,60
Manicure	0,04	1,14	4,72	7,42
Plano de saúde	1,08	1,07	8,83	13,51
Cursos regulares	0,00	0,95	9,12	9,12
Automóvel novo	-0,67	0,95	0,88	0,16
Etanol	-0,49	0,94	-5,48	20,02
Empregado doméstico	0,87	0,87	6,51	9,21
Mão de obra pequenos reparos	0,87	0,87	5,09	6,98
Emplacamento e licença	0,79	0,80	6,34	7,72
Serviços médicos e dentários	0,40	0,77	5,67	7,19
Higiene pessoal	0,68	0,74	8,11	11,30
Condomínio	0,56	0,74	4,30	7,15
Produtos farmacêuticos	0,23	0,63	12,20	13,01
Aluguel residencial	0,46	0,59	3,69	5,98
Calçados	-0,10	0,58	2,20	4,44
Cabeleireiro	-0,09	0,57	2,47	5,12
Eletrodomésticos	1,28	0,54	4,40	4,07

Item	Variação (%)		Variação Acumulada (%)	
	Julho	Agosto	Ano	12 meses
Passagem aérea	19,22	-3,85	-28,26	19,41
Ônibus interestadual	8,21	-0,76	7,77	10,36
Gás de botijão	0,29	-0,40	-2,37	14,98
Roupa feminina	-1,10	-0,34	0,52	4,70
Energia elétrica residencial	-3,04	-0,13	-7,81	-5,51

Item	Variação (%)	
	Julho	Agosto
IPCA	0,52	0,44
Índice Serviços	0,62	0,59
Alimentação fora do domicílio	0,48	0,18
Aluguel residencial	0,46	0,59
Condomínio	0,56	0,74
Mudança	-0,57	-0,61
Mão de obra	0,87	0,87
Consertos e manutenção	0,28	-0,13
Passagem aérea	19,22	-3,85
Transporte escolar	-0,05	0,78
Seguro voluntário de veículo	-1,13	-0,03
Concerto de automóvel	0,58	0,24
Estacionamento	0,38	0,98
Lubrificação e lavagem	0,31	1,77
Pintura de veículo	0,19	1,49
Aluguel de veículo	2,49	-0,11
Médico	0,27	1,06
Dentista	0,53	0,92
Fisioterapeuta	0,08	-0,55

Item	Variação (%)	
	Julho	Agosto
Psicólogo	0,63	-0,03
Serviços laboratoriais e hospitalares	0,37	0,74
Serviços pessoais	0,88	0,81
Cinema	0,79	0,61
Ingresso para jogo	0,28	-0,95
Clube	-0,19	-0,19
Tratamento de animais	0,34	1,15
Locação de DVD	0,14	0,52
Boate e danceteria	-0,13	-1,43
Motel	1,20	1,66
Hotel	-0,23	11,58
Excursão	0,25	1,43
Revelação e cópia	0,76	0,59
Cursos regulares	0,00	0,95
Fotocópia	1,70	-1,23
Cursos diversos	0,00	1,14
Telefone celular	0,00	0,00
Acesso à internet	0,00	0,00
Telefone com internet	0,00	0,00
TV por assinatura com internet	0,00	0,00

IPCA e Serviços - Variação 12 meses

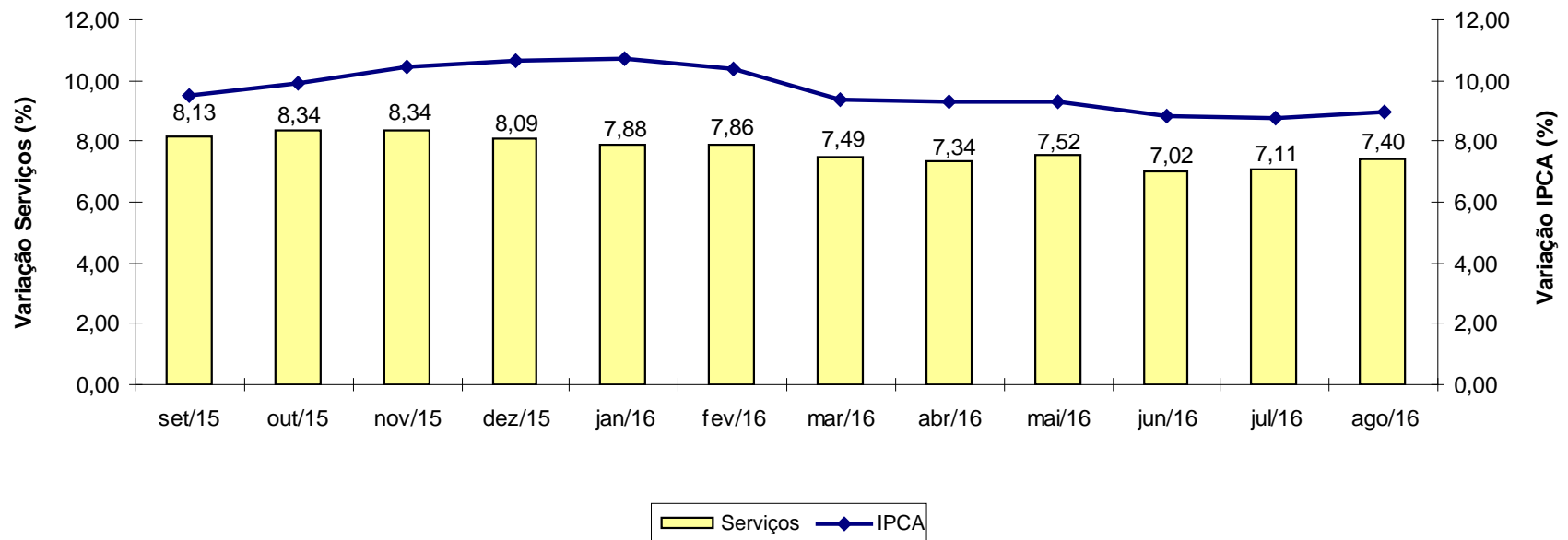

Item	Variação (%)	
	Julho	Agosto
IPCA	0,52	0,44
Índice Monitorados	-0,10	0,26
Taxa de água e esgoto	1,09	0,23
Gás de botijão	0,29	-0,40
Gás encanado	0,00	0,04
Energia elétrica residencial	-3,04	-0,13
Ônibus urbano	0,00	0,00
Táxi	0,00	0,00
Trem	0,00	0,00
Ônibus intermunicipal	0,81	0,43
Ônibus interestadual	8,21	-0,76
Metrô	0,00	0,00
Transporte hidroviário	0,00	2,74
Emplacamento e licença	0,79	0,80
Multa	0,00	0,00
Pedágio	3,99	1,39
Gasolina	-0,39	0,00
Óleo diesel	-0,37	-0,01
Gás veicular	0,34	-0,22
Produtos farmacêuticos	0,23	0,63
Plano de saúde	1,08	1,07
Jogos de azar	0,00	0,00
Correio	5,66	0,00
Telefone fixo	0,00	0,00
Telefone público	0,47	0,69

IPCA e Monitorados - Variação 12 meses

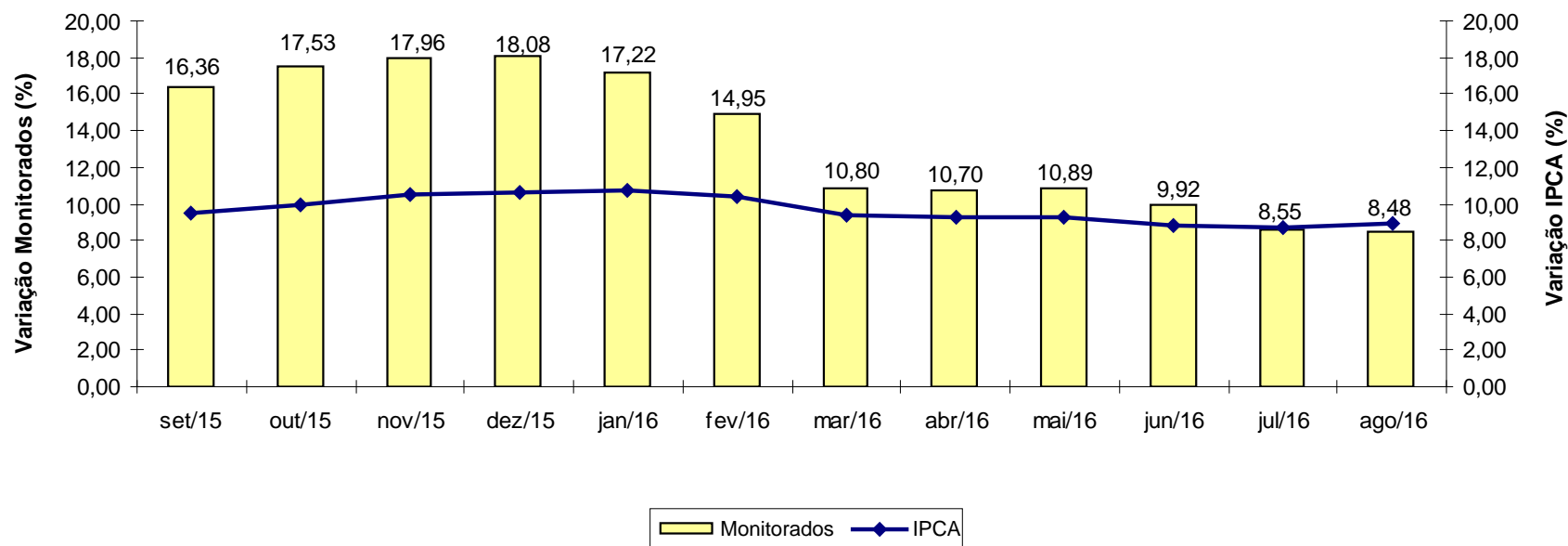

INPC

INPC - Brasil variação 12 meses

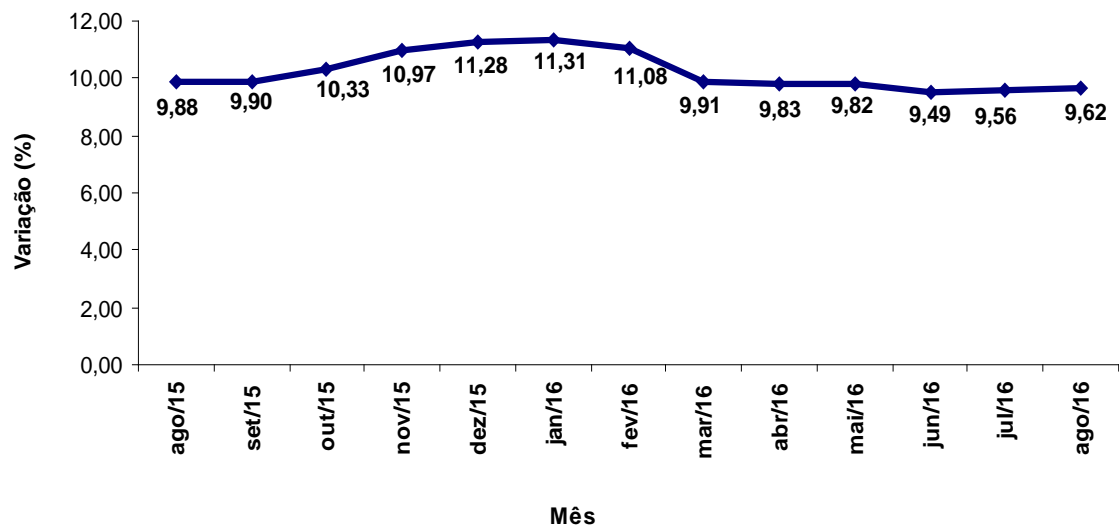

INPC - Brasil variação mensal

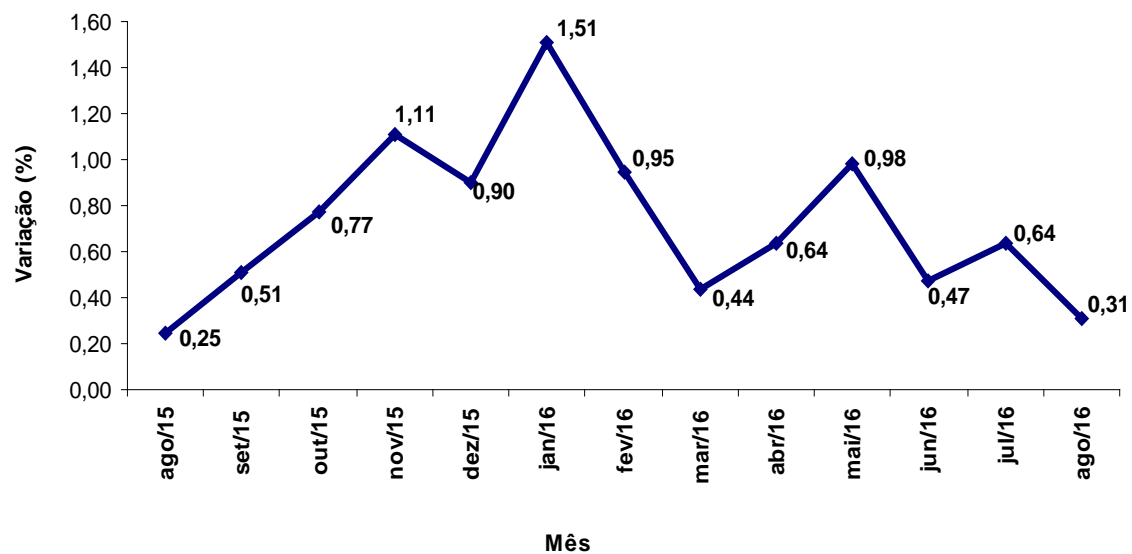

INPC - Brasil variação mensal por região

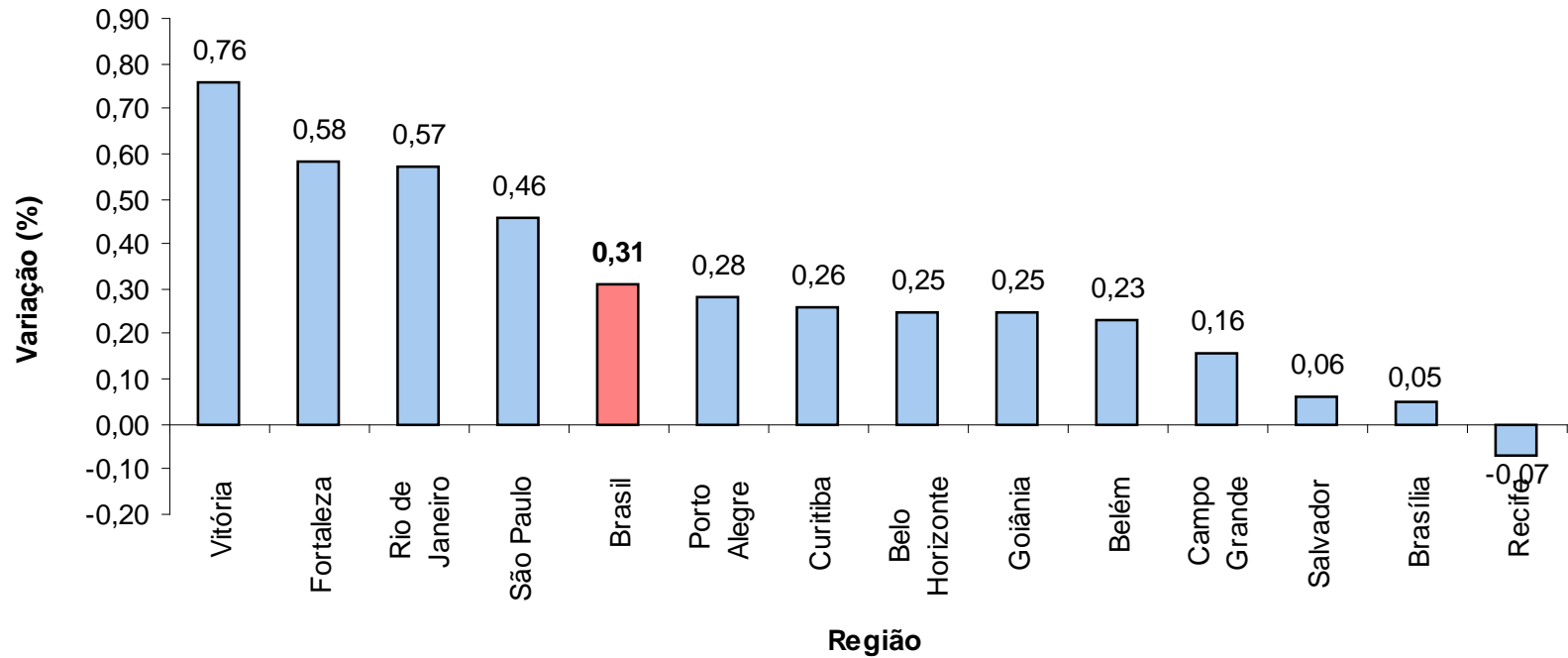

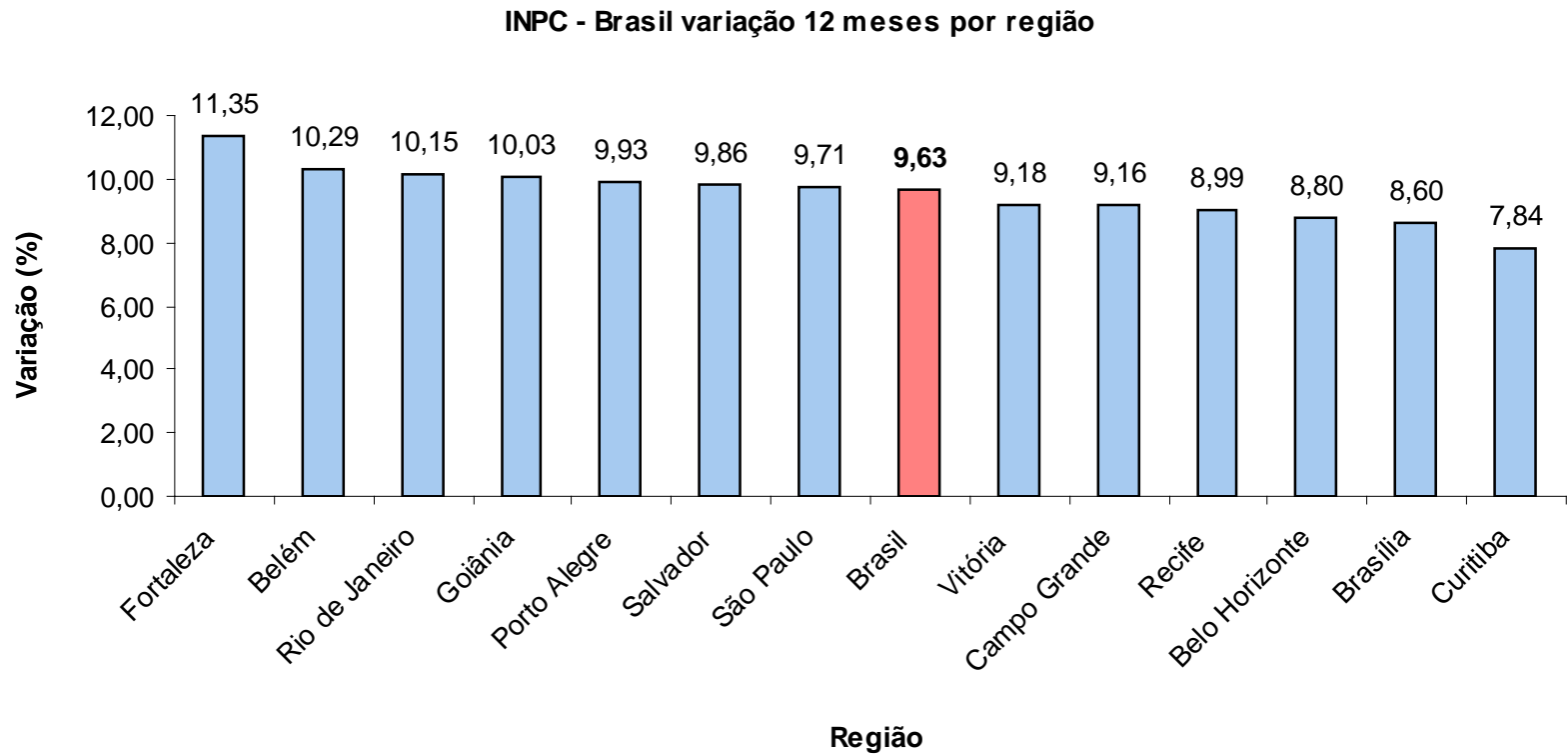

Grupo	Variação (%)		Impacto (p.p.)	
	Julho	Agosto	Julho	Agosto
Índice Geral	0,64	0,31	0,64	0,31
Alimentação e Bebidas	1,63	0,28	0,51	0,09
Habitação	-0,26	0,19	-0,04	0,03
Artigos de Residência	0,55	0,32	0,03	0,01
Vestuário	-0,37	0,23	-0,03	0,02
Transportes	0,37	0,19	0,06	0,03
Saúde e Cuidados Pessoais	0,60	0,77	0,06	0,07
Despesas Pessoais	0,64	0,40	0,05	0,03
Educação	0,07	0,91	0,00	0,03
Comunicação	0,01	-0,02	0,00	0,00

Região	Peso Regional (%)	Variação mensal (%)		Variação Acumulada (%)	
		Julho	Agosto	Ano	12 meses
Vitória	1,83	0,56	0,76	5,43	9,18
Fortaleza	6,61	0,66	0,58	6,83	11,35
Rio de Janeiro	9,51	0,60	0,57	6,47	10,15
São Paulo	24,24	0,47	0,46	6,27	9,71
Porto Alegre	7,38	0,66	0,28	6,52	9,93
Curitiba	7,29	0,04	0,26	4,34	7,84
Belo Horizonte	10,60	0,72	0,25	6,30	8,80
Goiânia	4,15	1,03	0,25	5,37	10,03
Belém	7,03	0,76	0,23	6,22	10,29
Campo Grande	1,64	0,79	0,16	5,40	9,16
Salvador	10,67	0,93	0,06	6,65	9,86
Brasília	1,88	0,46	0,05	3,52	8,60
Recife	7,17	0,92	-0,07	5,89	8,99
Brasil	100,00	0,64	0,31	6,09	9,62