

Pesquisa Nacional por Amostra de Domicílios Contínua PNAD Contínua

Indicadores mensais produzidos com informações
do trimestre móvel terminado
em **maio de 2020**

Rio de Janeiro, 30 de junho de 2020

A partir de 30 de abril de 2019, as estimativas da PNAD Contínua passam a ser divulgadas com base na Projeção da População do Brasil e das Unidades da Federação Revisão 2018.

O que significa que todas as estimativas produzidas com base na PNAD Contínua, de 2012 a 2018, foram recalculadas.

As comparações foram feitas em relação:

- Ao trimestre móvel de **dezembro a fevereiro de 2020**, onde 80% dos domicílios selecionados são os mesmos, mas as informações nestes domicílios foram coletadas novamente, portanto, não existe repetição de informação entre os trimestres analisados.
- Ao trimestre móvel de **março a maio de 2019**, onde 20% dos domicílios selecionados são os mesmos, mas as informações nestes domicílios foram coletadas novamente, portanto, não existe repetição de informação entre os trimestres analisados.

População de 14 anos ou mais de idade - Brasil (trimestre móvel março-abril-maio 2020)

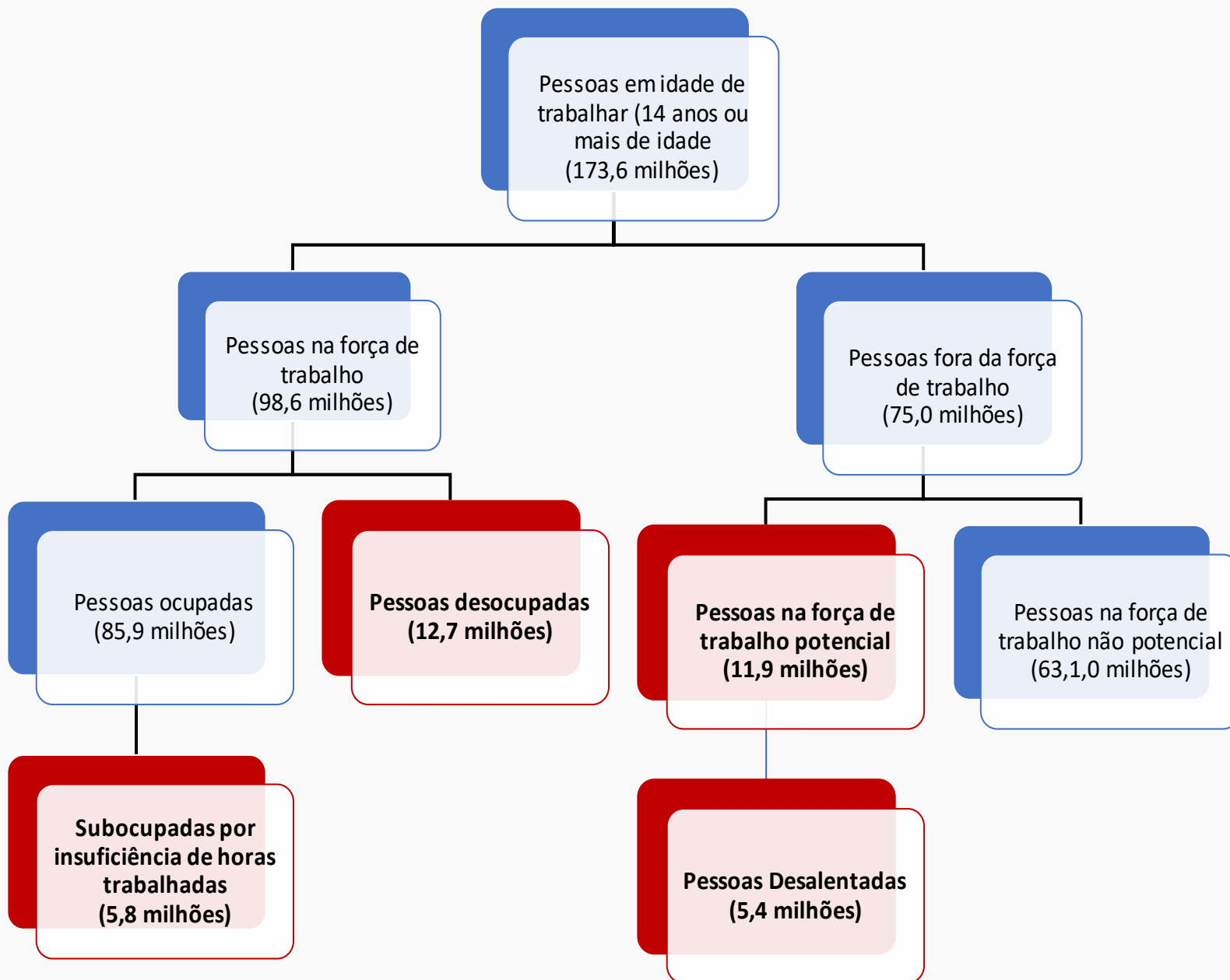

Variação Trimestral

2020
março
abril
maio

População em Idade de Trabalhar - PIT

173,6 milhões de pessoas

Crescimento: 0,9% (1.621 mil)

Distribuição

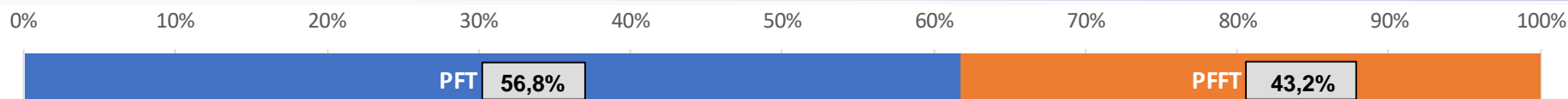

População na força de trabalho - PFT

98,6 milhões de pessoas

- 7,0% = -7.406 mil pessoas

População Ocupada

85,9 milhões de pessoas

- 8,3% = -7.774 mil pessoas

População Desocupada

12,7 milhões de pessoas

+ 3,0% = +368 mil pessoas

População fora da força de trabalho - PFFT

75,0 milhões de pessoas

Crescimento: 13,7% (9.026 mil)

Variação Anual

2020
março
abril
maio

População em Idade de Trabalhar - PIT

173,6 milhões de pessoas

Crescimento: 1,8% (2.995 mil)

Distribuição

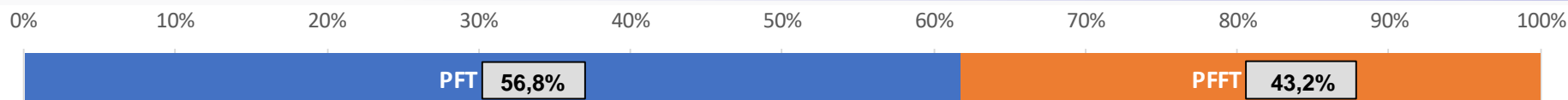

População na força de trabalho - PFT

98,6 milhões de pessoas

- 6,9% = -7.285 mil pessoas

População Ocupada

85,9 milhões de pessoas

- 7,5% = -7.011 mil pessoas

População Desocupada

12,7 milhões de pessoas

Estabilidade

População fora da força de trabalho - PFFT

75,0 milhões de pessoas

Crescimento: 15,9% (10.279 mil)

Taxa de desocupação

População desocupada

População na força de trabalho

O quadro, a seguir, mostra a evolução da **taxa de desocupação**, de acordo com os trimestres móveis ao longo da série histórica da pesquisa, Brasil - 2012/2020

	2012	2013	2014	2015	2016	2017	2018	2019	2020
nov-dez-jan		7,2	6,4	6,8	9,5	12,6	12,2	12,0	11,2
dez-jan-fev		7,7	6,7	7,4	10,2	13,2	12,6	12,4	11,6
jan-fev-mar	7,9	8,0	7,2	7,9	10,9	13,7	13,1	12,7	12,2
fev-mar-abr	7,7	7,8	7,1	8,0	11,2	13,6	12,9	12,5	12,6
mar-abr-mai	7,6	7,6	7,0	8,1	11,2	13,3	12,7	12,3	12,9
abr-mai-jun	7,5	7,4	6,8	8,3	11,3	13,0	12,4	12,0	
mai-jun-jul	7,4	7,3	6,9	8,5	11,6	12,8	12,3	11,8	
jun-jul-ago	7,3	7,1	6,9	8,7	11,8	12,6	12,1	11,8	
jul-ago-set	7,1	6,9	6,8	8,9	11,8	12,4	11,9	11,8	
ago-set-out	6,9	6,7	6,6	8,9	11,8	12,2	11,7	11,6	
set-out-nov	6,8	6,5	6,5	9,0	11,8	12,0	11,6	11,2	
out-nov-dez	6,9	6,2	6,5	8,9	12,0	11,8	11,6	11,0	

Fonte: IBGE, Pesquisa Nacional por Amostra de Domicílios Contínua.

Nota: Somente os dados hachurados são comparáveis.

Taxa de desocupação das pessoas de 14 anos ou mais de idade, na semana de referência, Brasil - 2012/2020 (%)

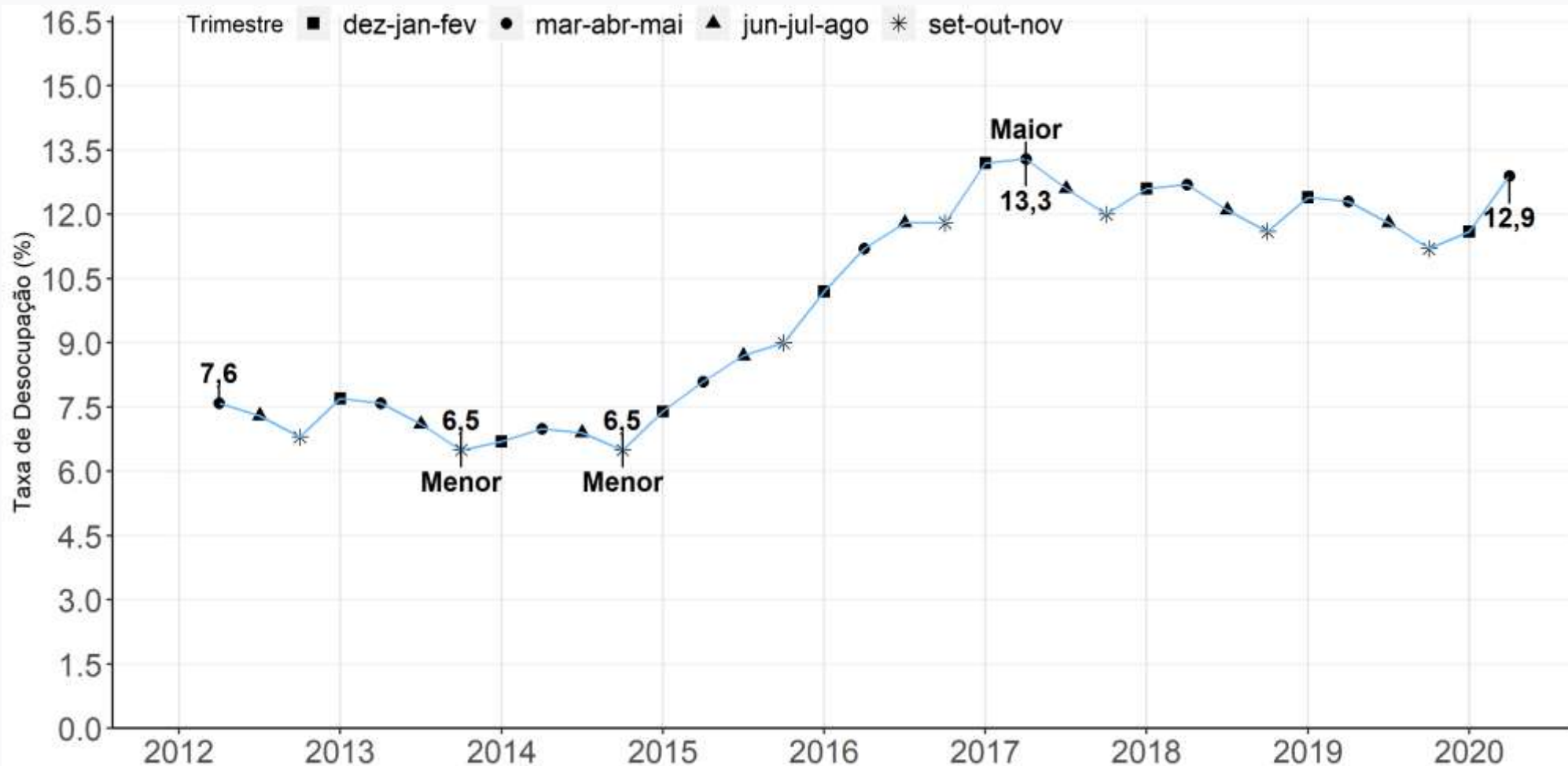

Fonte: IBGE, Diretoria de Pesquisas, Coordenação de Trabalho e Rendimento, Pesquisa Nacional por Amostra de Domicílios Contínua.

Crescimento de 1,2% em relação ao trimestre anterior
Crescimento de 0,6% em relação ao mesmo trimestre do ano anterior

Taxa de desocupação na semana de referência: **Variações** em relação ao **trimestre móvel anterior**, Brasil – 2012/2020 (em ponto percentual)

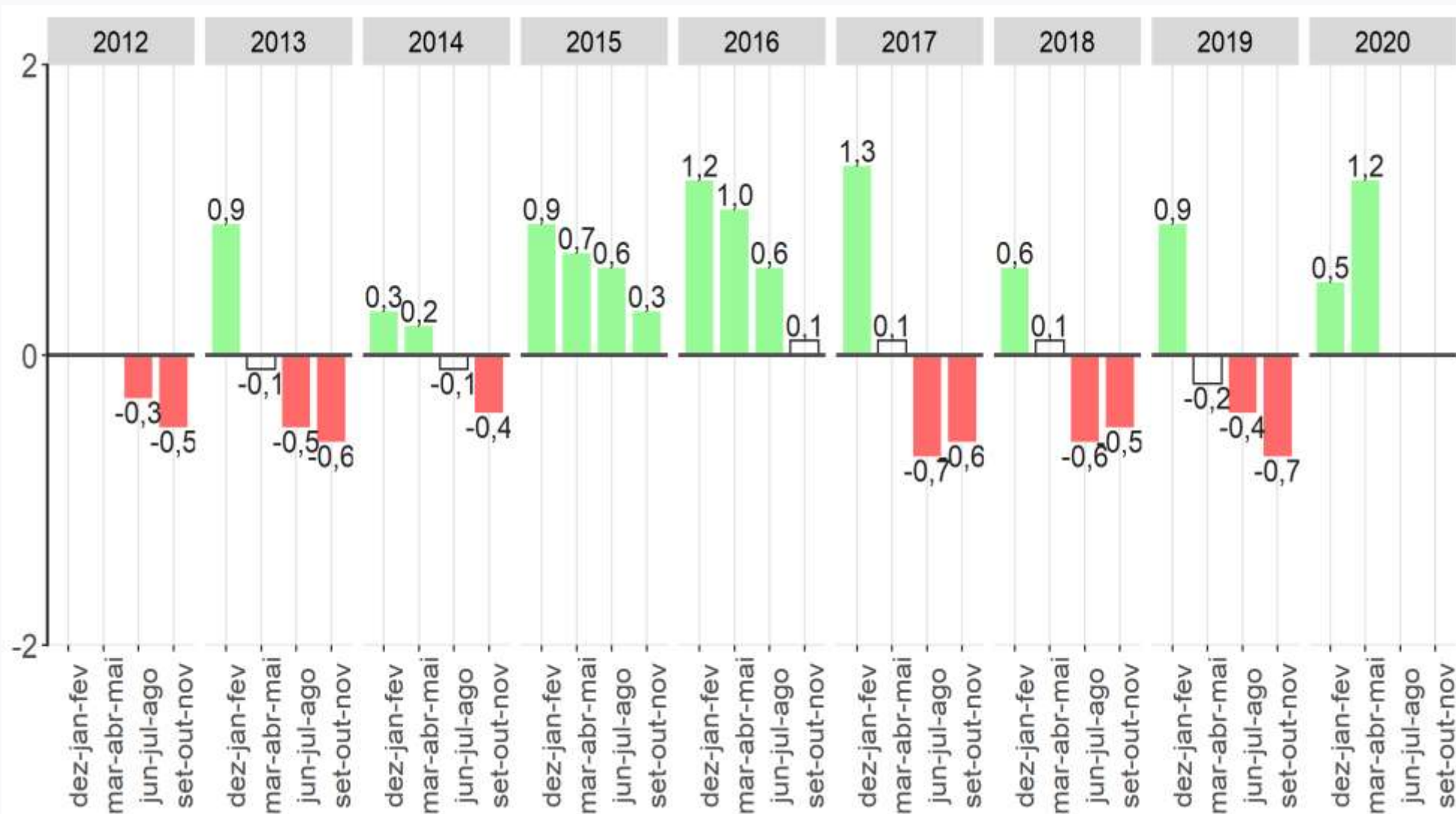

Fonte: IBGE, Diretoria de Pesquisas, Coordenação de Trabalho e Rendimento, Pesquisa Nacional por Amostra de Domicílios Contínua.

Nota: As colunas em branco com contorno cinza representam variações não estatisticamente significativas.

Taxa de desocupação na semana de referência: **Variações** em relação ao **mesmo trimestre móvel do ano anterior**, Brasil – 2012/2020 (em ponto percentual)

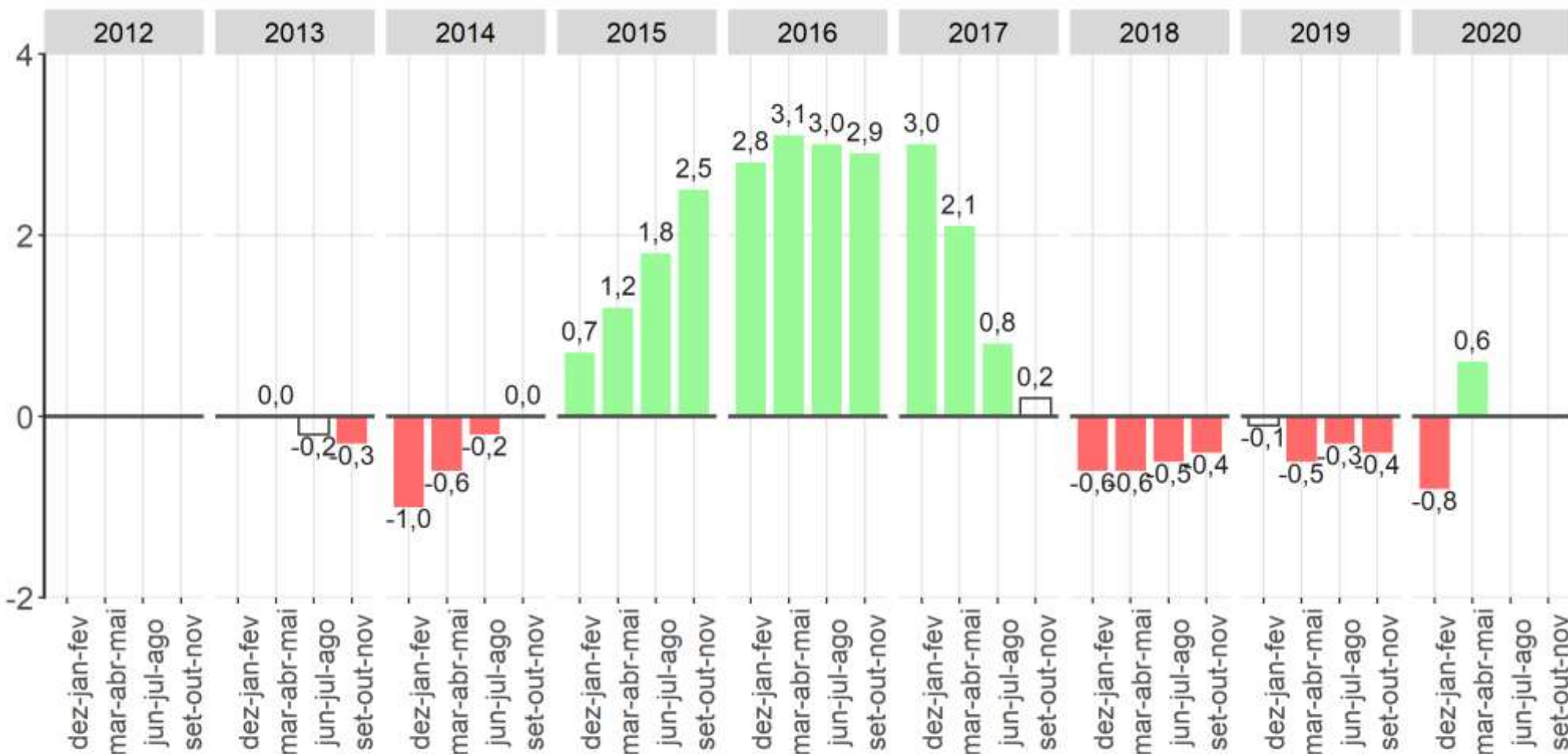

Fonte: IBGE, Diretoria de Pesquisas, Coordenação de Trabalho e Rendimento, Pesquisa Nacional por Amostra de Domicílios Contínua.
 Nota: As colunas em branco com contorno cinza representam variações não estatisticamente significativas.

Taxa de desocupação das pessoas de 14 anos ou mais de idade, na semana de referência dos trimestres terminados em maio - Brasil - (em %) - 2012/2020

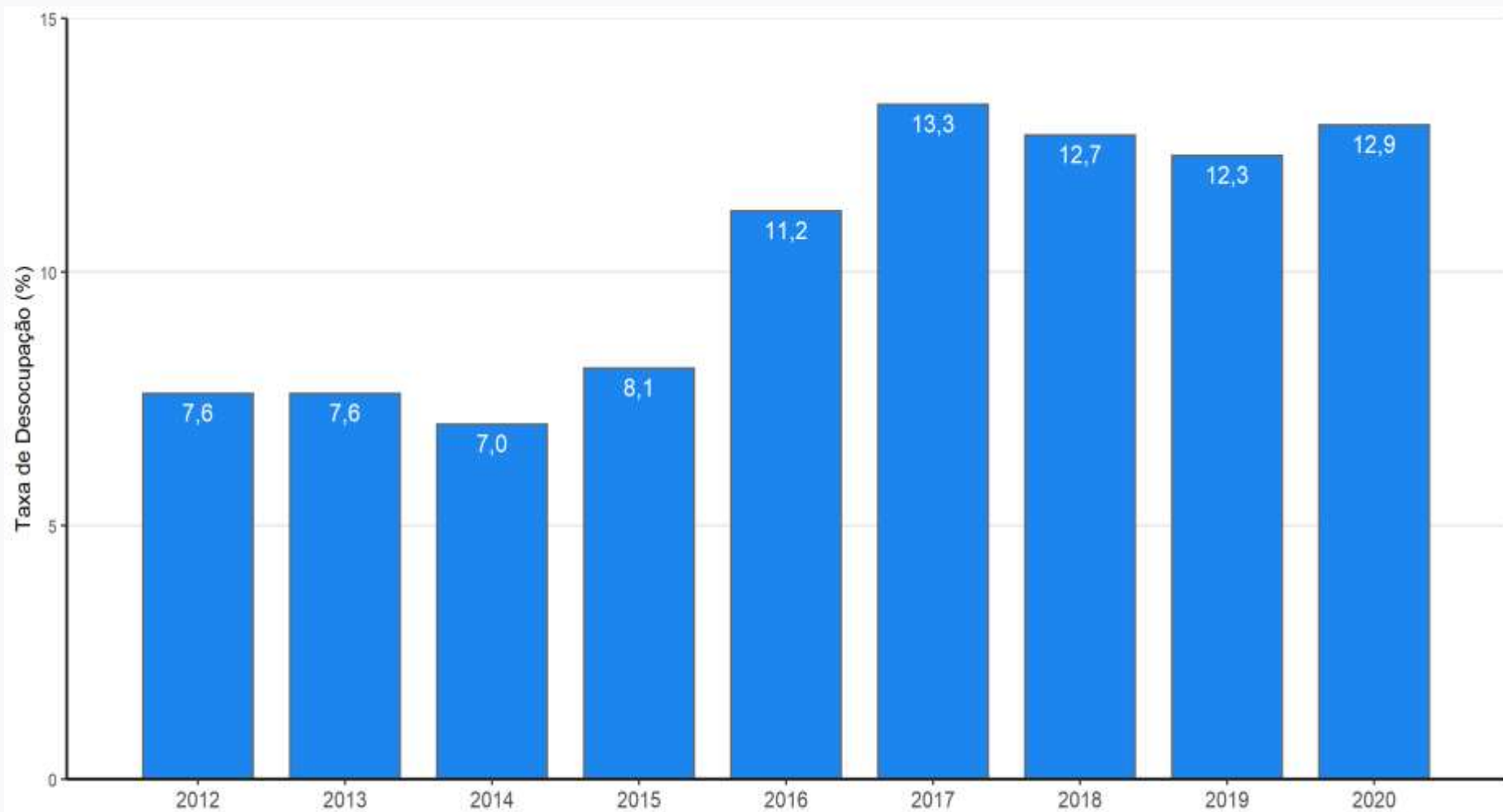

Fonte: IBGE, Diretoria de Pesquisas, Coordenação de Trabalho e Rendimento, Pesquisa Nacional por Amostra de Domicílios Contínua.

Desocupação

Definição

Pessoas desocupadas - São classificadas como desocupadas na semana de referência as pessoas sem trabalho (que geram rendimentos para o domicílio) nessa semana, que tomaram alguma providência efetiva para consegui-lo no período de referência de 30 dias e que estavam disponíveis para assumi-lo na semana de referência.

Consideram-se, também, como desocupadas as pessoas sem trabalho na semana de referência que não tomaram providência efetiva para conseguir trabalho no período de referência de 30 dias porque já haviam conseguido trabalho que iriam começá-lo em menos de quatro meses após o último dia da semana de referência.

Pessoas de 14 anos ou mais de idade, **desocupadas** na semana de referência, Brasil – 2012/2020 (em 1 000 pessoas)

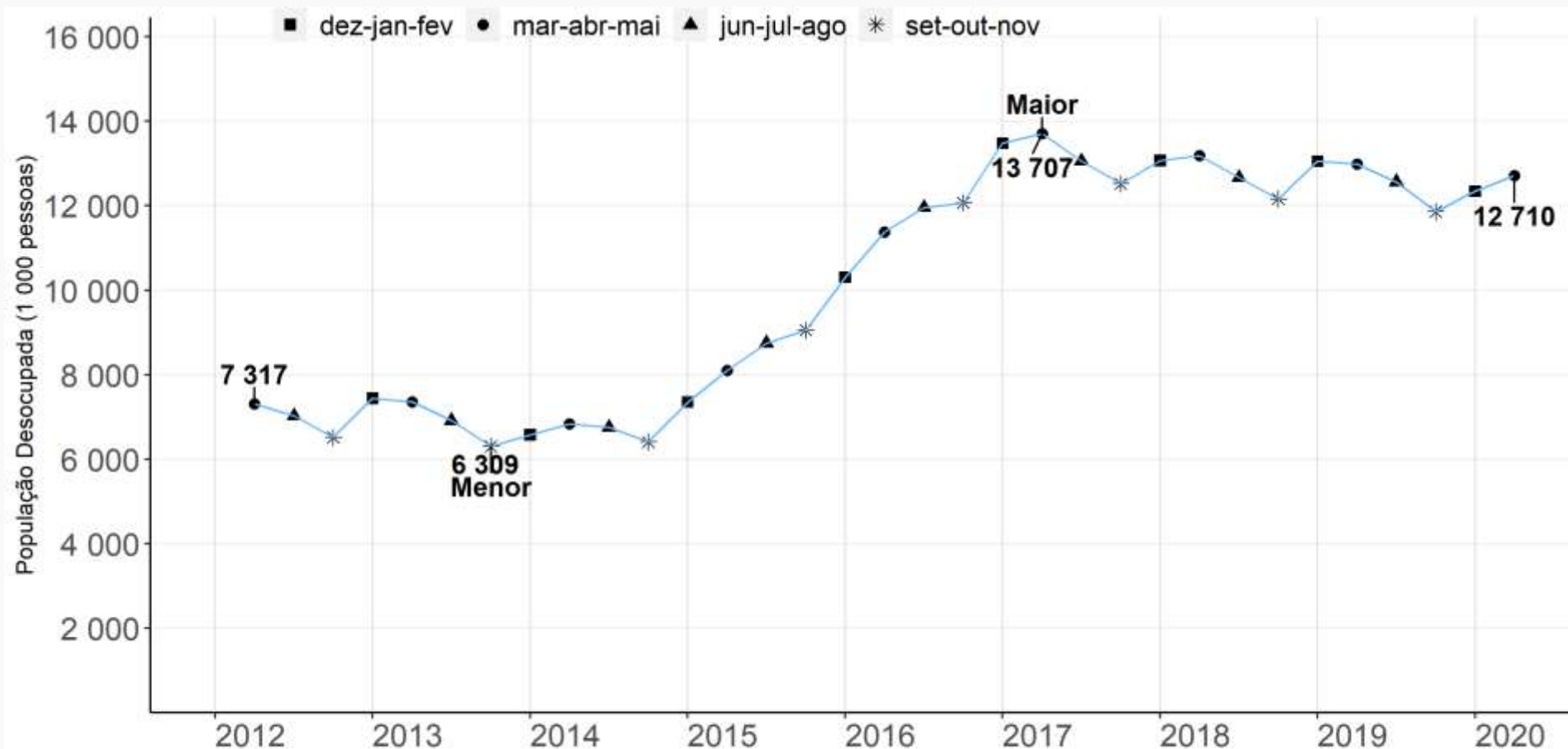

Fonte: IBGE, Diretoria de Pesquisas, Coordenação de Trabalho e Rendimento, Pesquisa Nacional por Amostra de Domicílios Contínua.

Crescimento de 3,0% em relação ao trimestre anterior
Estável em relação ao mesmo trimestre do ano anterior

População desocupada na semana de referência: Variações em relação ao trimestre móvel anterior, Brasil - 2012/2020 (%)

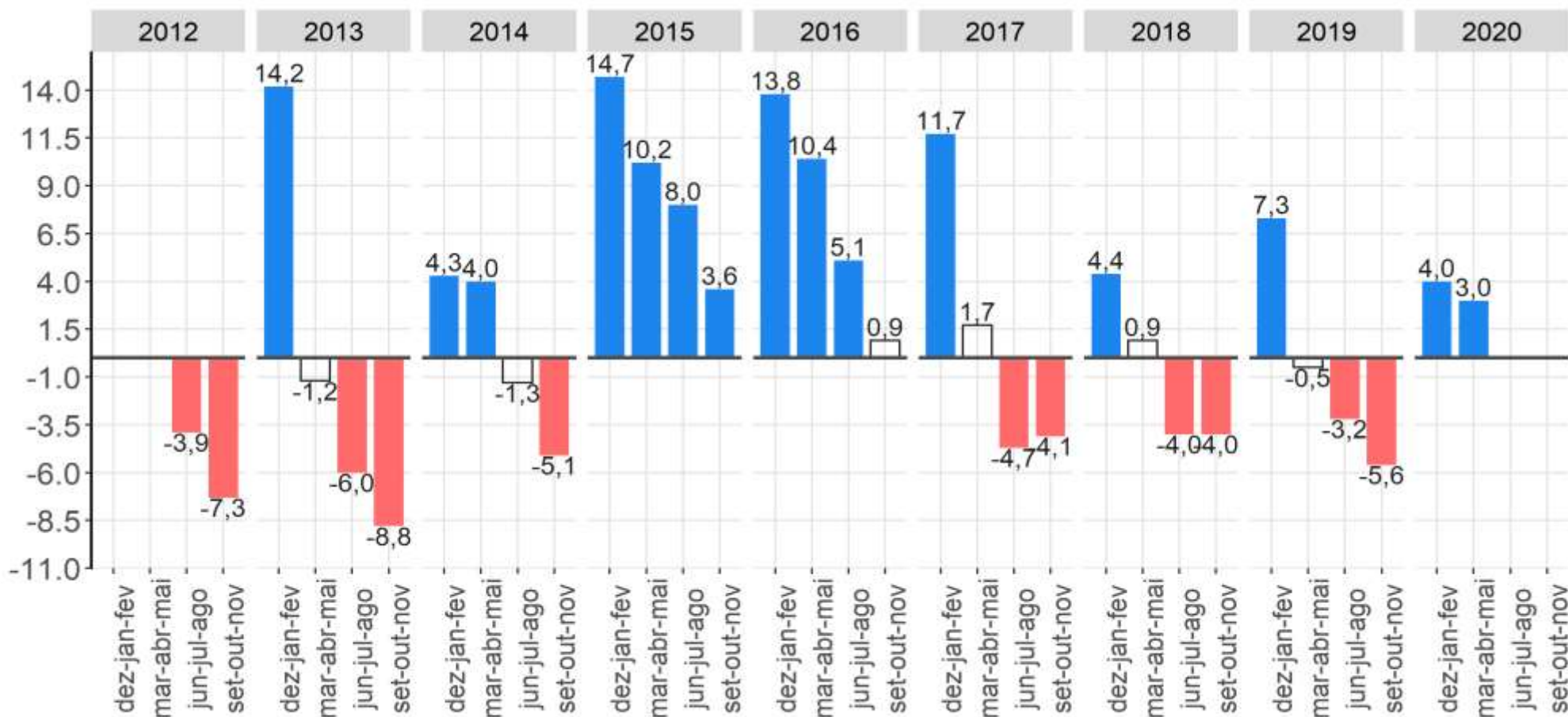

Fonte: IBGE, Diretoria de Pesquisas, Coordenação de Trabalho e Rendimento, Pesquisa Nacional por Amostra de Domicílios Contínua.
Nota: As colunas em branco com contorno cinza representam variações não estatisticamente significativas.

A população desocupada aumentou 3,0% (368 mil pessoas) na comparação trimestral

População desocupada na semana de referência: Variações em relação ao mesmo trimestre móvel do ano anterior - Brasil - 2012/2020 (%)

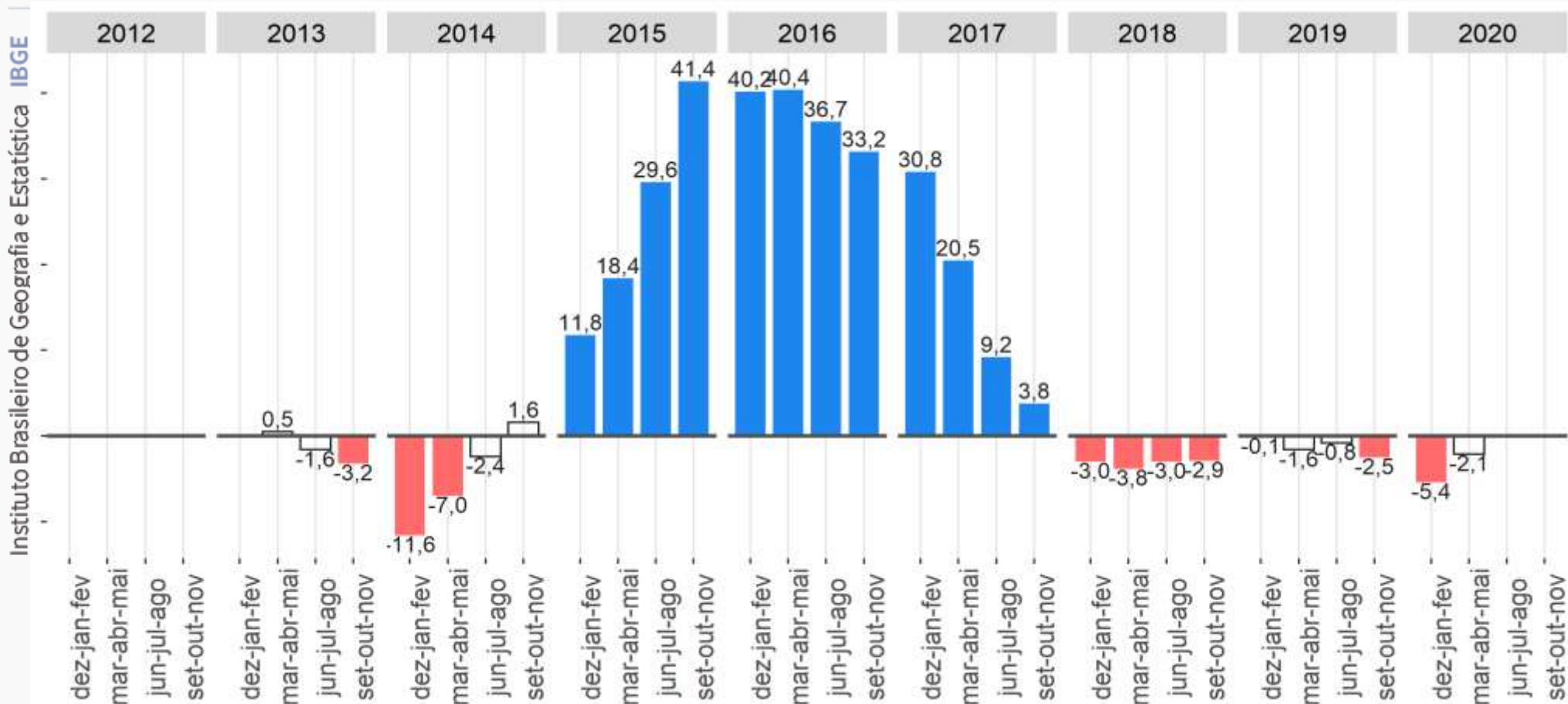

Fonte: IBGE, Diretoria de Pesquisas, Coordenação de Trabalho e Rendimento, Pesquisa Nacional por Amostra de Domicílios Contínua.
 Nota: As colunas em branco com contorno cinza representam variações não estatisticamente significativas.

A população desocupada ficou estável na comparação ANUAL

Nível da ocupação

População ocupada

População em idade de trabalhar

O quadro, a seguir, mostra a evolução do **Nível de ocupação**, de acordo com os trimestres móveis ao longo da série histórica da pesquisa, Brasil - 2012/2020

	2012	2013	2014	2015	2016	2017	2018	2019	2020
nov-dez-jan		56,8	57,1	56,7	55,5	53,7	54,2	54,2	54,8
dez-jan-fev		56,5	57,0	56,4	55,1	53,4	53,9	53,9	54,5
jan-fev-mar	56,3	56,3	56,8	56,2	54,8	53,1	53,6	53,9	53,5
fev-mar-abr	56,7	56,5	56,8	56,3	54,6	53,2	53,6	54,2	51,6
mar-abr-mai	57,0	56,8	56,8	56,2	54,7	53,4	53,6	54,5	49,5
abr-mai-jun	57,1	56,9	56,9	56,2	54,6	53,7	53,7	54,6	
mai-jun-jul	57,0	57,0	56,8	56,1	54,4	53,9	53,9	54,7	
jun-jul-ago	57,1	57,0	56,7	56,0	54,2	54,0	54,1	54,7	
jul-ago-set	57,2	57,1	56,8	56,0	54,0	54,1	54,4	54,8	
ago-set-out	57,2	57,1	56,9	56,1	53,9	54,3	54,5	54,9	
set-out-nov	57,2	57,3	56,9	55,9	54,1	54,4	54,7	55,1	
out-nov-dez	57,1	57,3	56,9	55,9	54,0	54,5	54,5	55,1	

Fonte: IBGE, Pesquisa Nacional por Amostra de Domicílios Contínua.

Nota: Somente os dados hachurados são comparáveis.

Nível da ocupação das pessoas de 14 anos ou mais de idade na semana de referência, Brasil - 2012/2020 (%)



Fonte: IBGE, Diretoria de Pesquisas, Coordenação de Trabalho e Rendimento, Pesquisa Nacional por Amostra de Domicílios Contínua.

Pela primeira vez na série histórica, o nível da ocupação ficou abaixo de 50,0%, apontando que menos da metade da população em idade de trabalhar estava ocupada no trimestre.

Nível da ocupação na semana de referência: **Variações** em relação ao **trimestre móvel anterior**, Brasil – 2012/2020 (em ponto percentual)

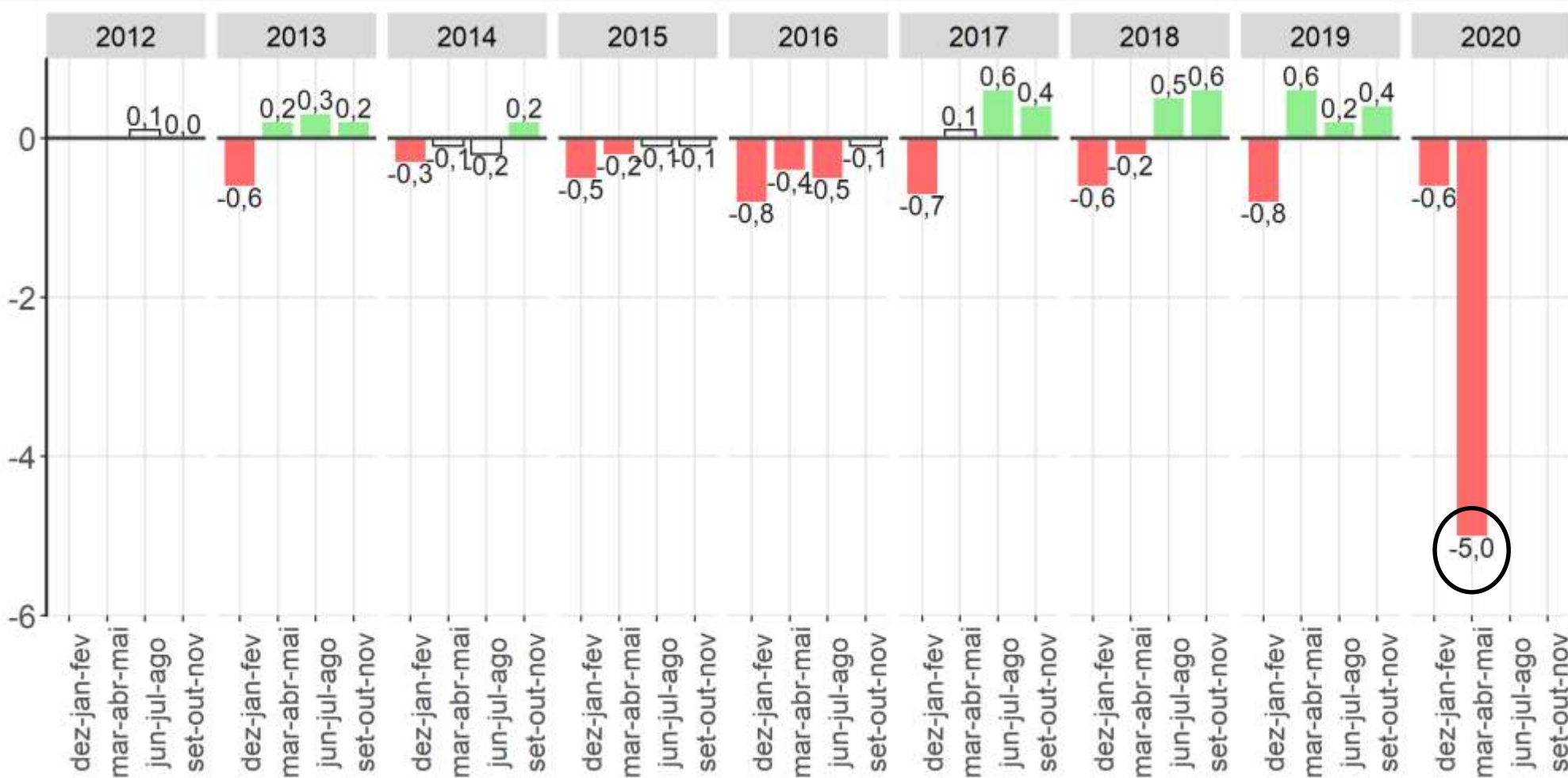

Fonte: IBGE, Diretoria de Pesquisas, Coordenação de Trabalho e Rendimento, Pesquisa Nacional por Amostra de Domicílios Contínua.
 Nota: As colunas em branco com contorno cinza representam variações não estatisticamente significativas.

Redução de 5,0 p.p. em relação ao trimestre anterior

Nível da ocupação na semana de referência: **Variações** em relação ao **mesmo trimestre móvel do ano anterior**, Brasil – 2012/2020 (em ponto percentual)

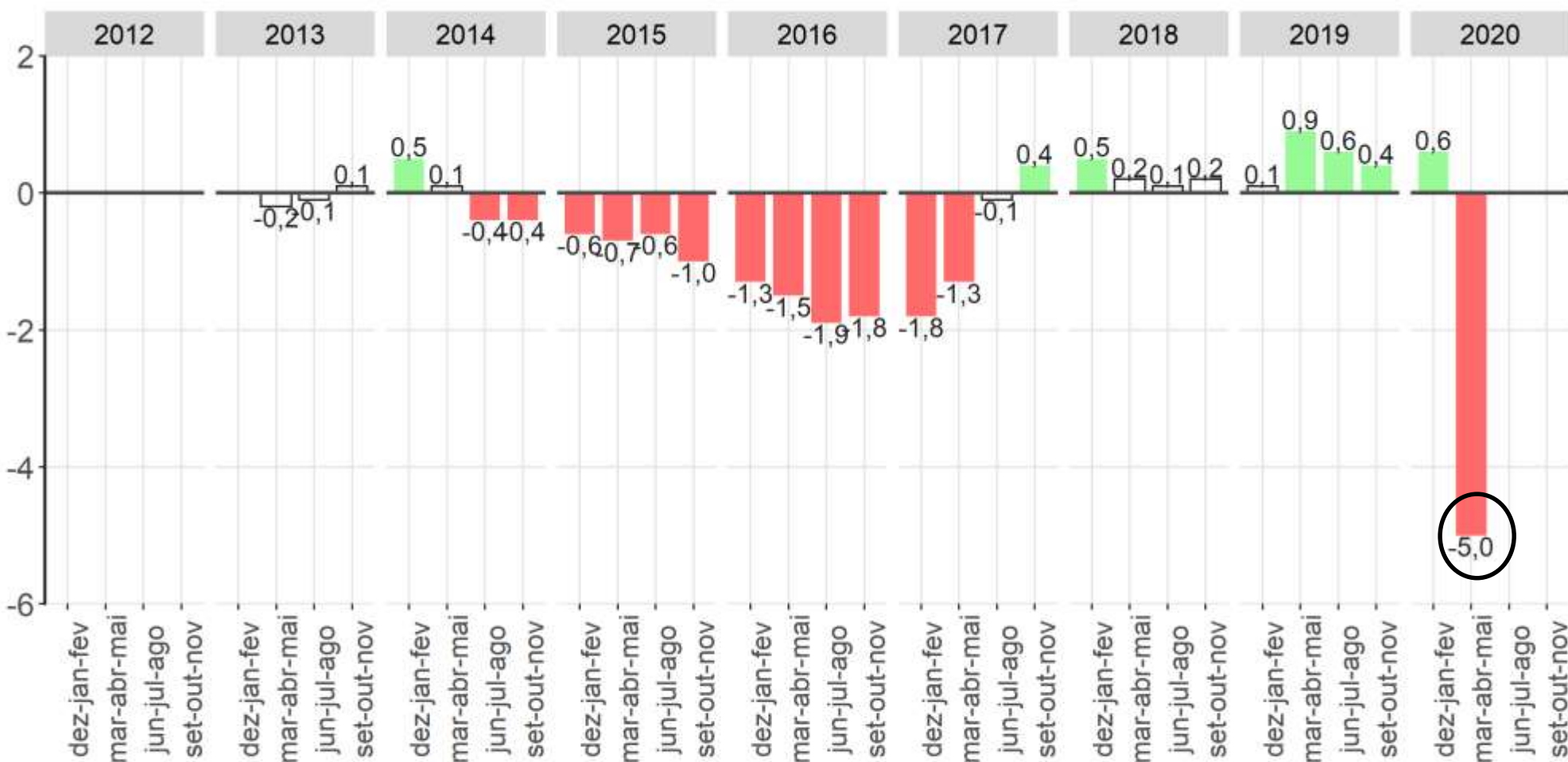

Fonte: IBGE, Diretoria de Pesquisas, Coordenação de Trabalho e Rendimento, Pesquisa Nacional por Amostra de Domicílios Contínua.
Nota: As colunas em branco com contorno cinza representam variações não estatisticamente significativas.

Redução de 5,0 p.p. em relação ao mesmo trimestre do ano anterior

Ocupação

Definição

São classificadas como **ocupadas na semana de referência** as pessoas que, nesse período, trabalharam pelo menos uma hora completa em trabalho remunerado em dinheiro, produtos, mercadorias ou benefícios (moradia, alimentação, roupas, treinamento etc.), ou em trabalho sem remuneração direta em ajuda à atividade econômica de membro do domicílio ou parente que reside em outro domicílio, ou, ainda, as que tinham trabalho remunerado do qual estavam temporariamente afastadas nessa semana.

Consideram-se como ocupadas temporariamente afastadas de trabalho remunerado as pessoas que não trabalharam durante pelo menos uma hora completa na semana de referência por motivo de férias, folga, jornada variável ou licença remunerada (em decorrência de maternidade, paternidade, saúde ou acidente da própria pessoa, estudo, casamento, licença-prêmio etc.). Além disso, também foram consideradas ocupadas as pessoas afastadas por motivo diferente dos já citados, desde que o período transcorrido do afastamento fosse inferior a quatro meses, contados até o último dia da semana de referência.

Pessoas de 14 anos ou mais de idade, ocupadas na semana de referência, Brasil – 2012/2020 (em 1 000 pessoas)

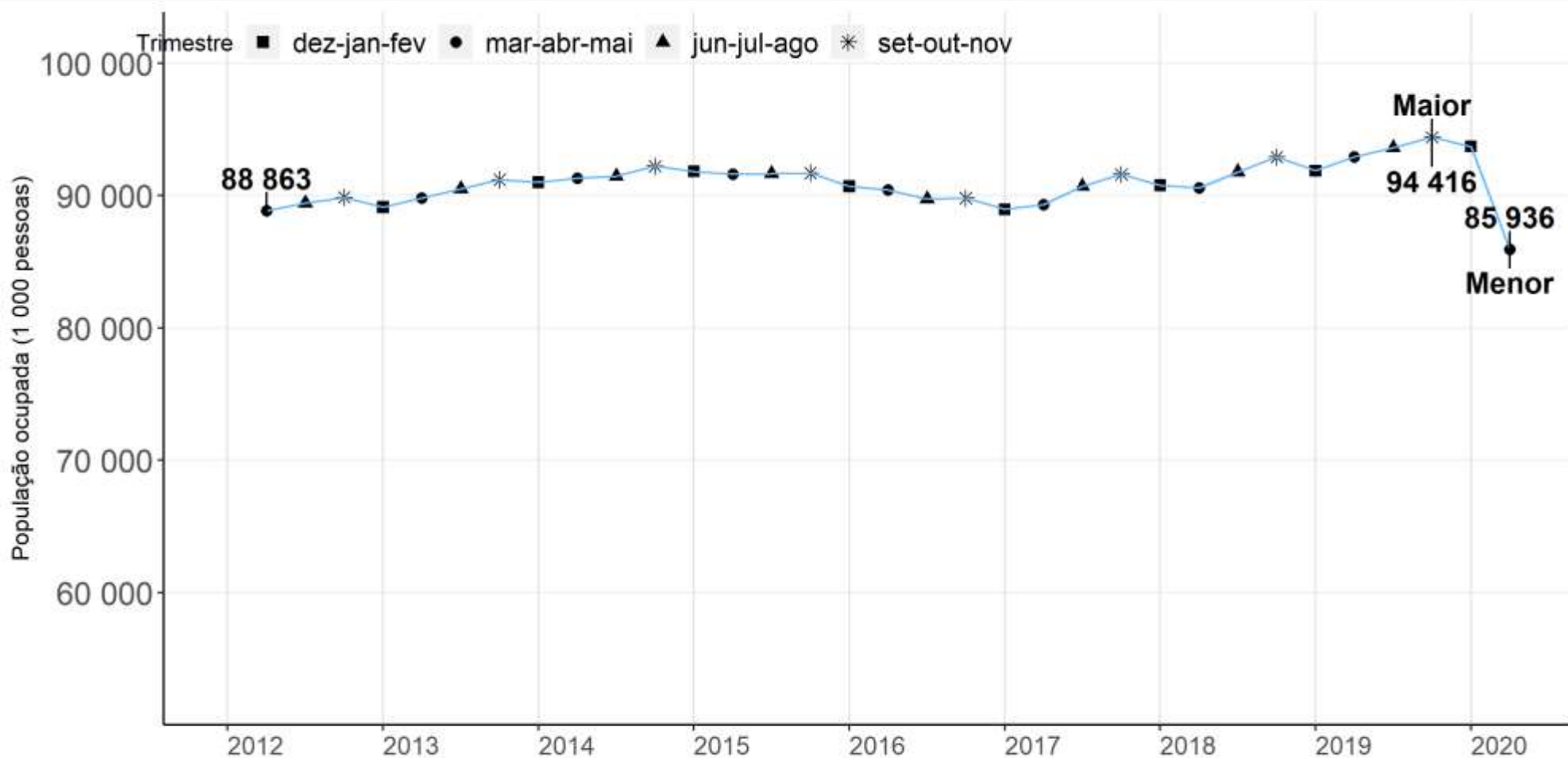

Fonte: IBGE, Diretoria de Pesquisas, Coordenação de Trabalho e Rendimento, Pesquisa Nacional por Amostra de Domicílios Contínua.

Redução em relação ao trimestre anterior (- 7,8 milhões pessoas)
Redução em relação ao mesmo trimestre do ano anterior (-7,0 milhões pessoas)

População ocupada na semana de referência: Variações em relação ao trimestre móvel anterior, Brasil - 2012/2020 (em %)

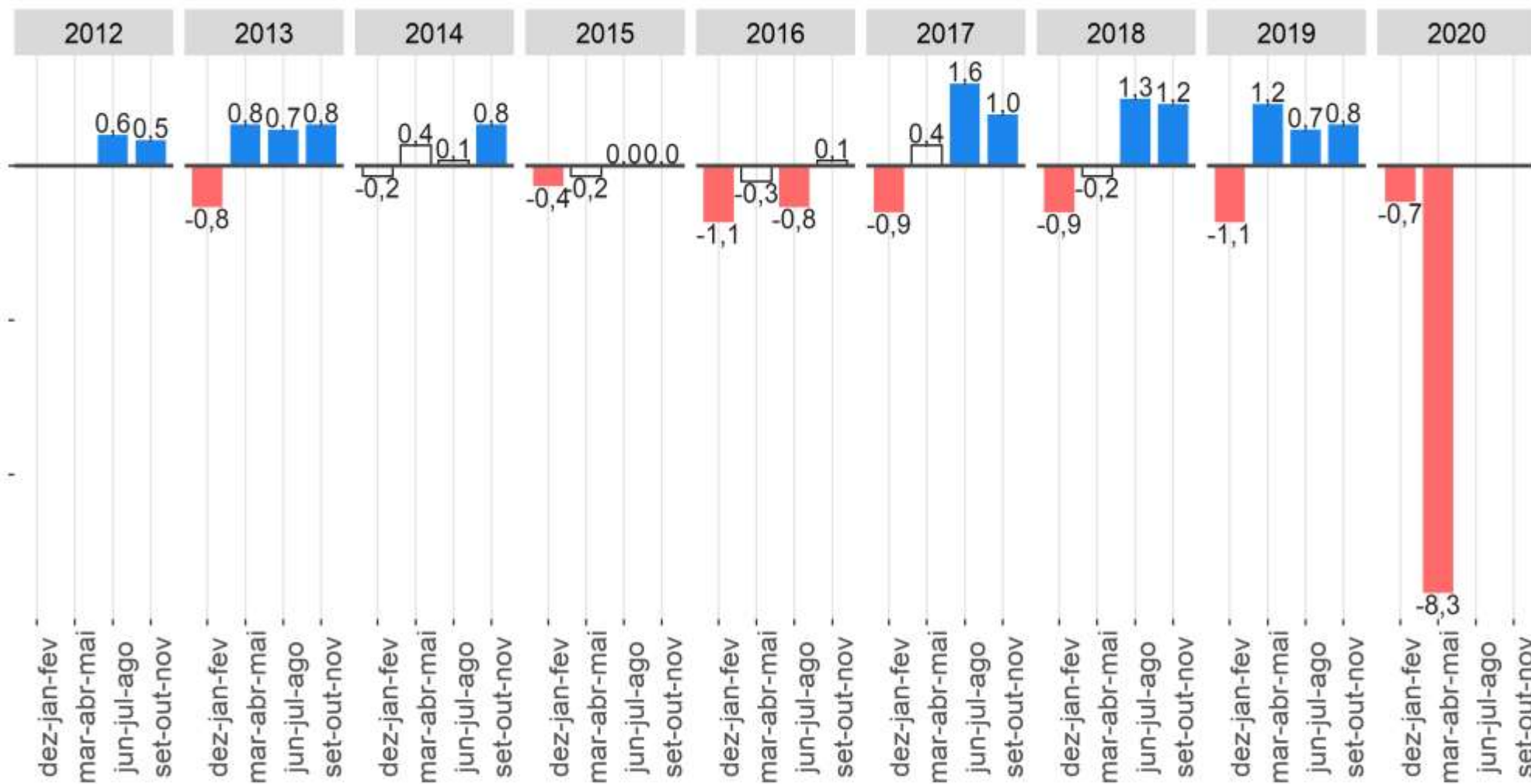

Fonte: IBGE, Diretoria de Pesquisas, Coordenação de Trabalho e Rendimento, Pesquisa Nacional por Amostra de Domicílios Contínua.
Nota: As colunas em branco com contorno cinza representam variações não estatisticamente significativas.

A população ocupada apresentou a maior **redução** (8,3%) na comparação trimestral.

População ocupada na semana de referência: Variações em relação ao mesmo trimestre móvel do **ano anterior**, Brasil - 2012/2020 (em %)

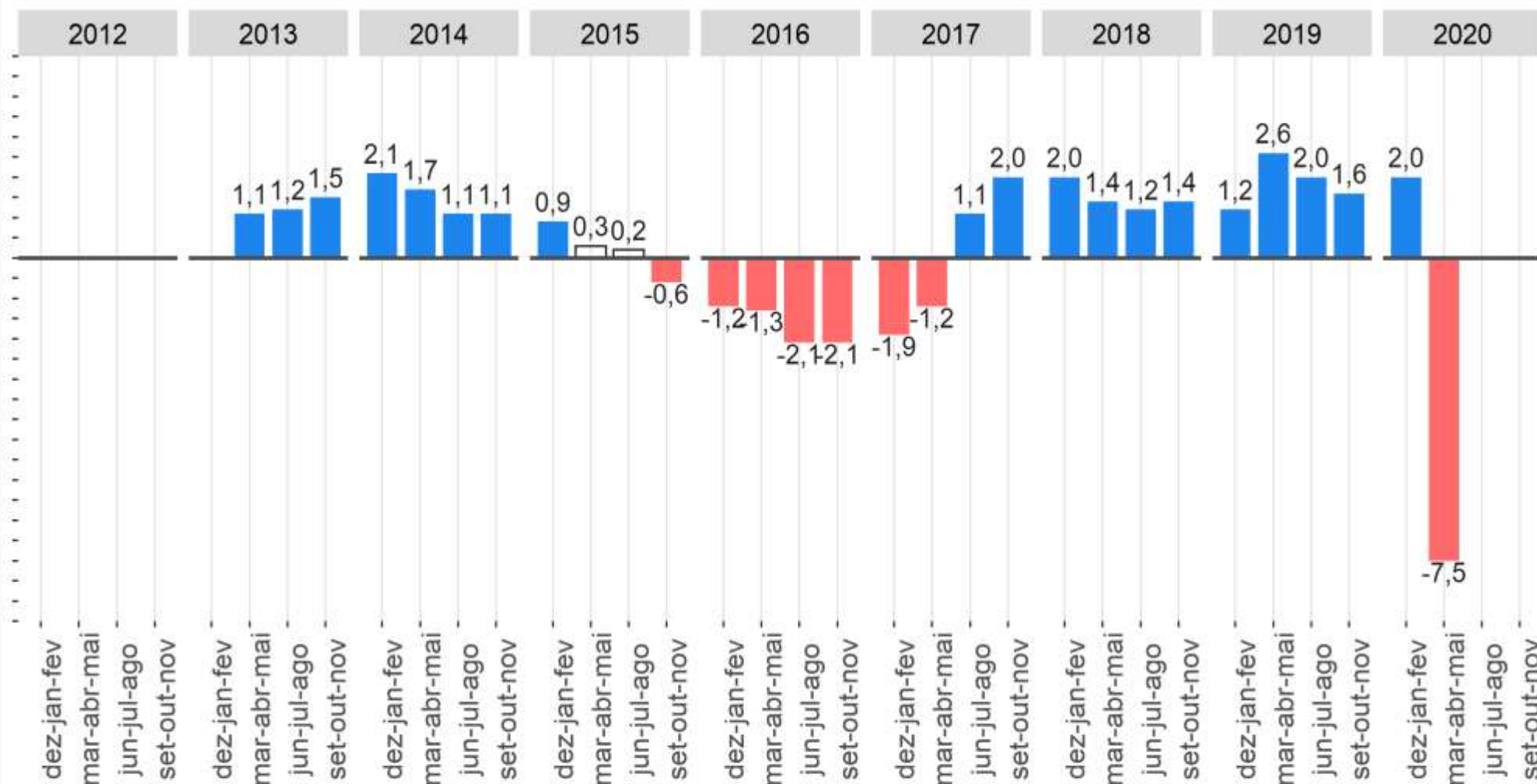

Fonte: IBGE, Diretoria de Pesquisas, Coordenação de Trabalho e Rendimento, Pesquisa Nacional por Amostra de Domicílios Contínua.
Nota: As colunas em branco com contorno cinza representam variações não estatisticamente significativas.

Maior redução da população ocupada (7,5%) na comparação anual.



Emprego

**CARTEIRA DE TRABALHO
E
PREVIDÊNCIA SOCIAL**

**Pesquisa Nacional por
Amostra de Domicílios
Contínua**



Pessoas de 14 anos ou mais de idade, **ocupadas** na semana de referência como **empregado** no setor privado **com carteira assinada** (exclusive trabalhadores domésticos), Brasil – 2012/2020 (em mil pessoas)

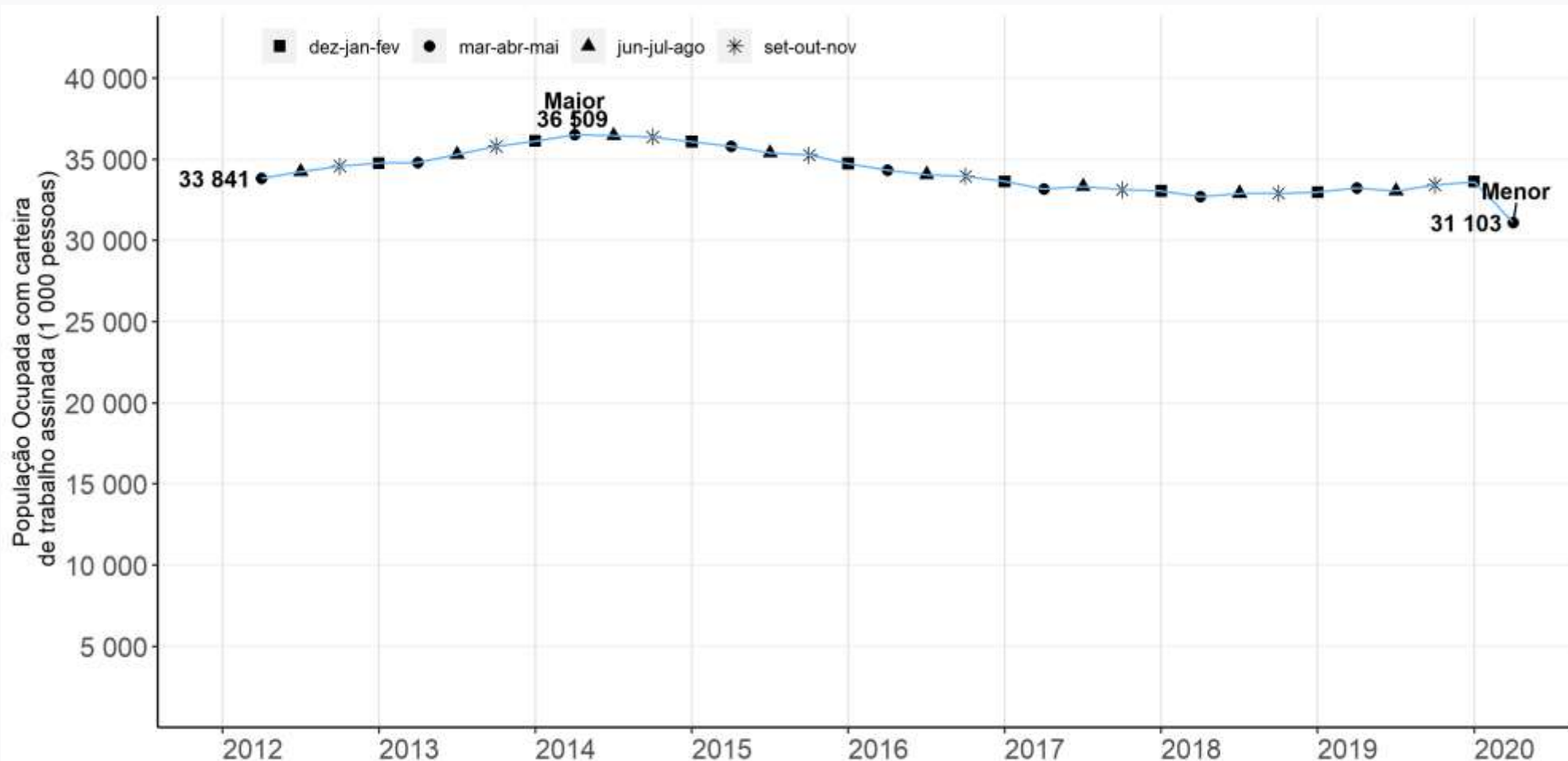

Fonte: IBGE, Diretoria de Pesquisas, Coordenação de Trabalho e Rendimento, Pesquisa Nacional por Amostra de Domicílios Contínua.

Queda de 7,5% em relação ao trimestre anterior
Queda de 6,4% em relação ao mesmo trimestre do ano anterior

Empregados com carteira de trabalho assinada no setor privado

(exclusive trabalhadores domésticos):
 Variações em relação ao trimestre anterior
 Brasil - 2012/2020 (em %)

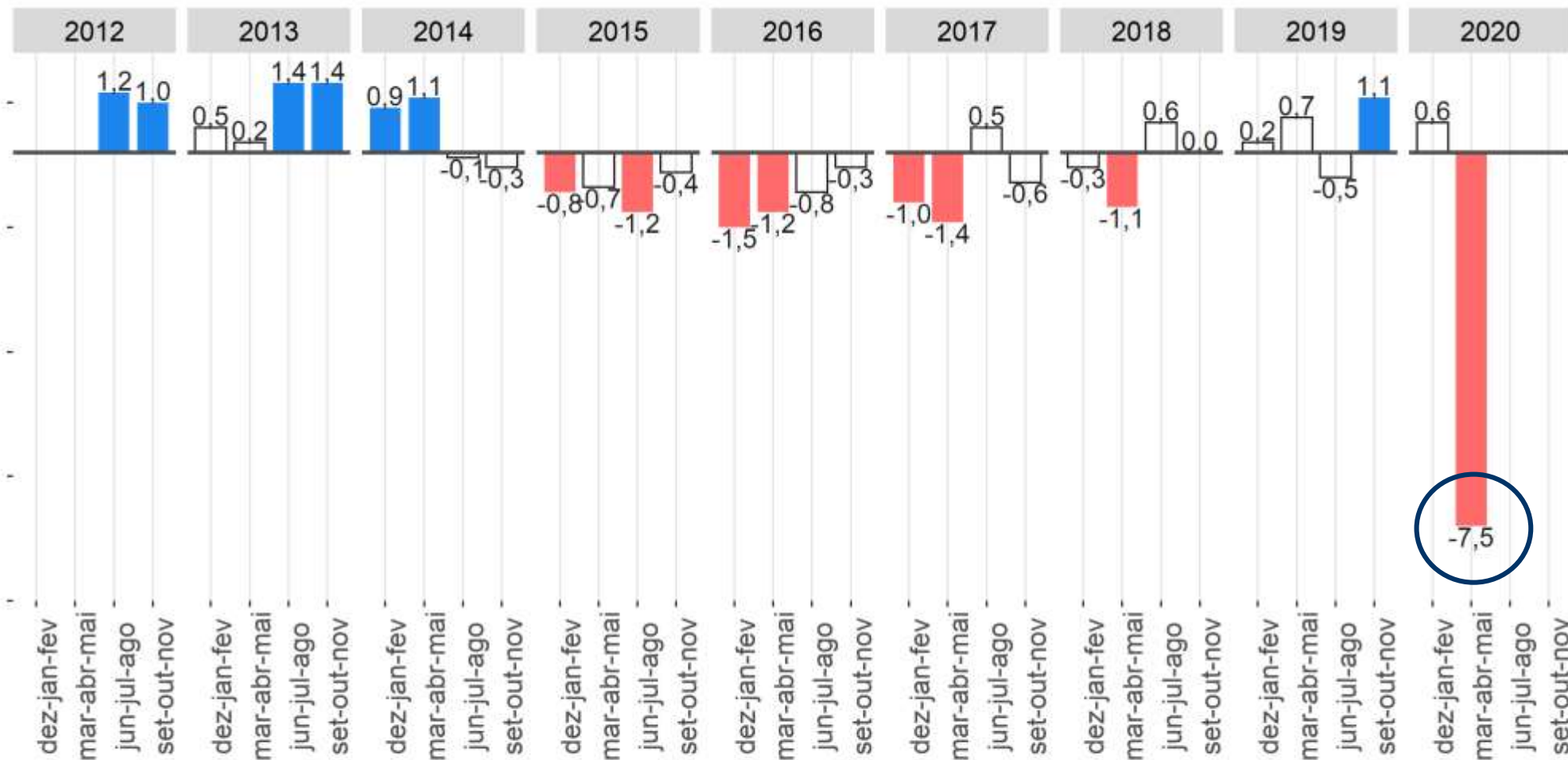

Fonte: IBGE, Diretoria de Pesquisas, Coordenação de Trabalho e Rendimento, Pesquisa Nacional por Amostra de Domicílios Contínua.
 Nota: As colunas em branco com contorno cinza representam variações não estatisticamente significativas.

Queda de 2,5 milhões de trabalhadores na comparação trimestral

Empregados com carteira de trabalho assinada no setor privado

(exclusive trabalhadores domésticos):

Variações em relação ao mesmo trimestre do ano anterior, Brasil - 2012/2020 - (em %)

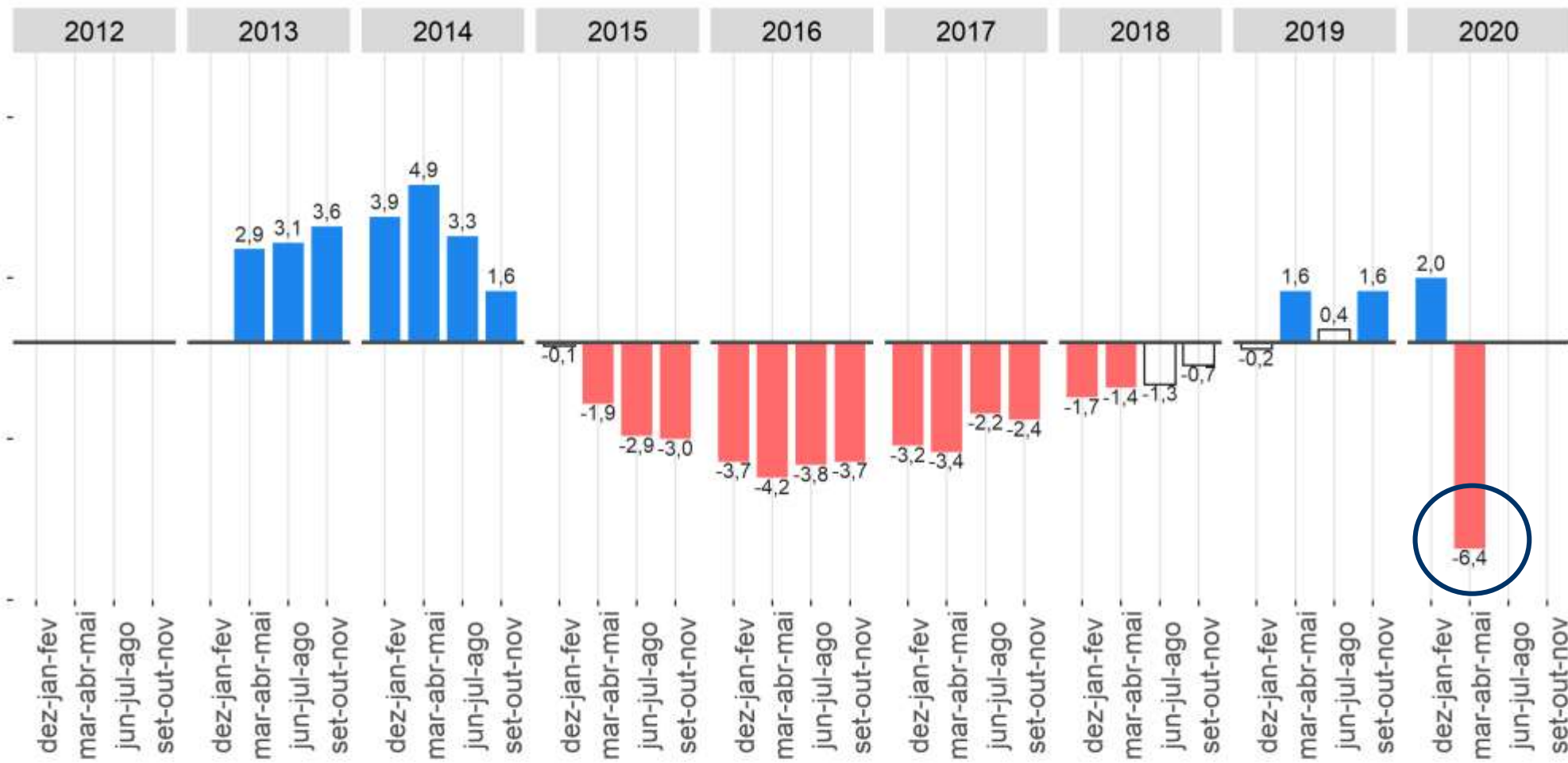

Fonte: IBGE, Diretoria de Pesquisas, Coordenação de Trabalho e Rendimento, Pesquisa Nacional por Amostra de Domicílios Contínua.
Nota: As colunas em branco com contorno cinza representam variações não estatisticamente significativas.

Queda de 2,1 milhões de trabalhadores na comparação anual

Empregados SEM Carteira no Setor Privado

Empregados no setor privado **SEM** carteira de trabalho assinada
(exclusive trabalhadores domésticos),
Brasil – 2012/2020 (em mil pessoas)



Fonte: IBGE, Diretoria de Pesquisas, Coordenação de Trabalho e Rendimento, Pesquisa Nacional por Amostra de Domicílios Contínua.

Queda de 20,8% em relação ao trimestre anterior
Queda de 19,0% em relação ao mesmo trimestre do ano anterior

Empregados **SEM carteira de trabalho assinada**
 no setor privado (exclusivo trabalhadores domésticos):
 Variações em relação **ao trimestre anterior**
 Brasil - 2012/2020 (em %)

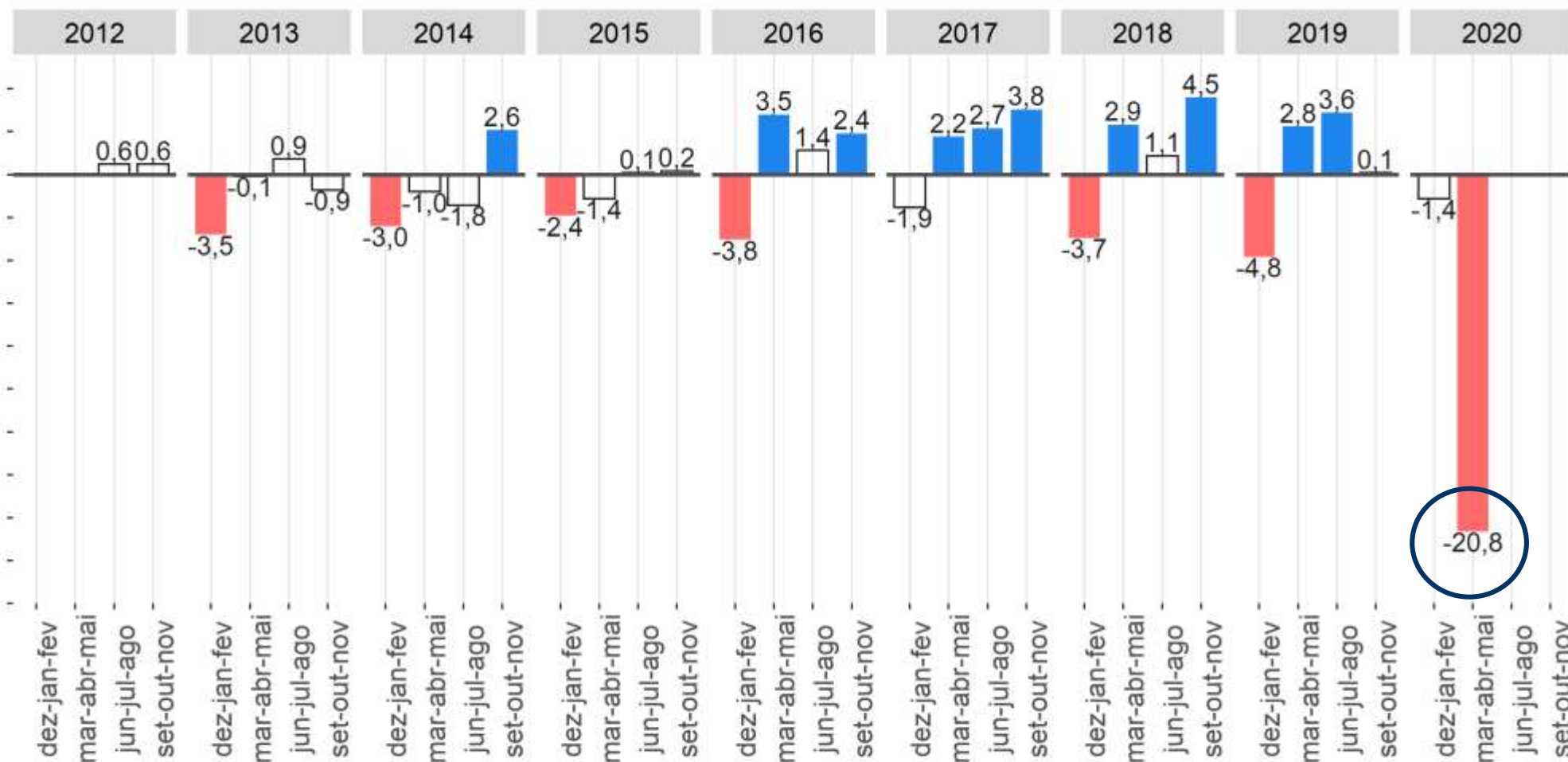

Fonte: IBGE, Diretoria de Pesquisas, Coordenação de Trabalho e Rendimento, Pesquisa Nacional por Amostra de Domicílios Contínua.
 Nota: As colunas em branco com contorno cinza representam variações não estatisticamente significativas.

Queda de 2,4 milhões de trabalhadores na comparação trimestral

Empregados SEM carteira de trabalho assinada no setor privado

(exclusive trabalhadores domésticos):

Variações em relação ao mesmo trimestre do ano anterior

Brasil - 2012/2020 (em %)

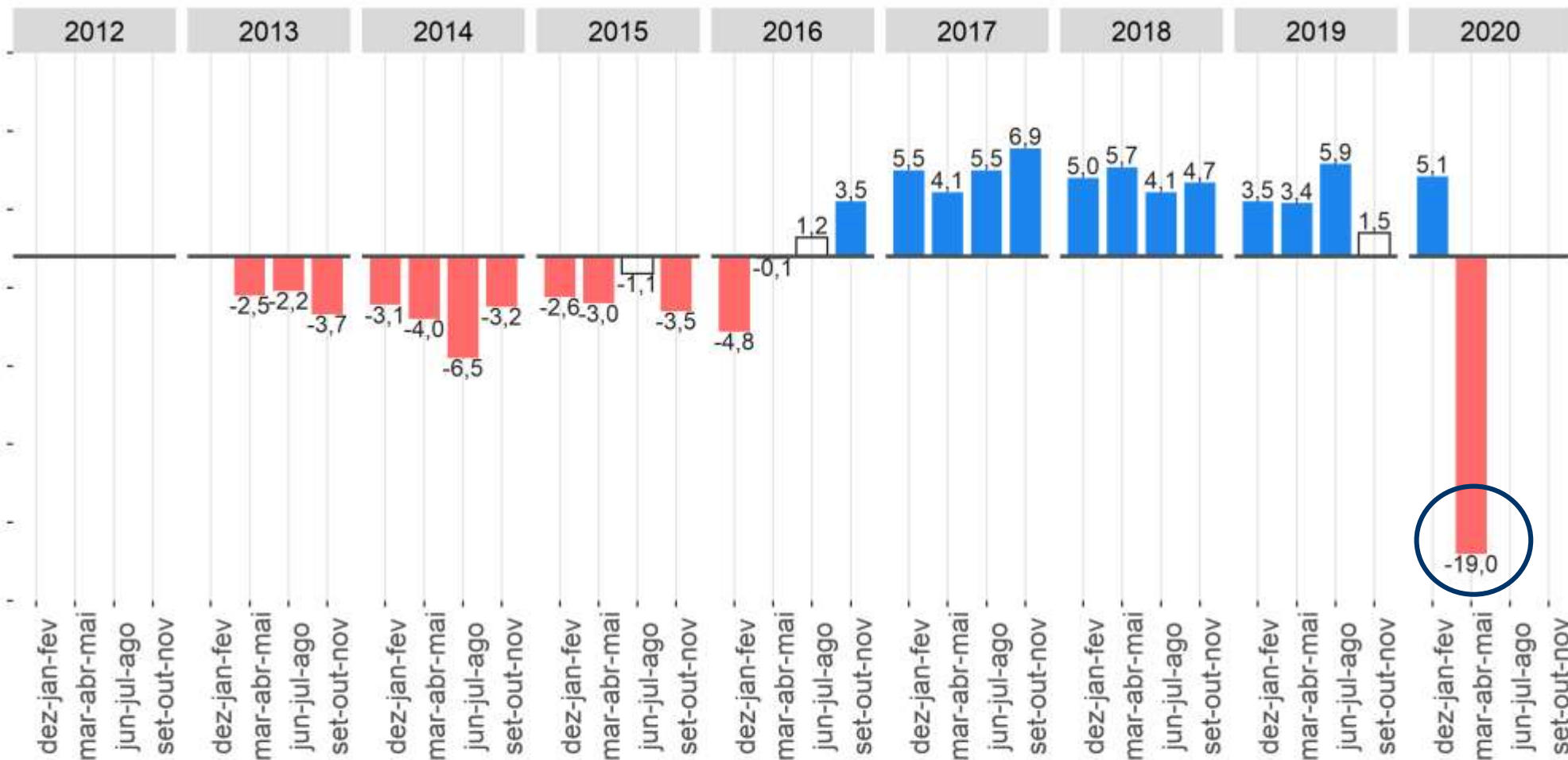

Fonte: IBGE, Diretoria de Pesquisas, Coordenação de Trabalho e Rendimento, Pesquisa Nacional por Amostra de Domicílios Contínua.
Nota: As colunas em branco com contorno cinza representam variações não estatisticamente significativas.

Queda de 2,2 milhões de pessoas na comparação anual

Trabalhadores por Conta Própria

Pessoas de 14 anos ou mais de idade, **ocupadas** na semana de referência como **Conta própria**, Brasil 2012/2020 (em mil pessoas)

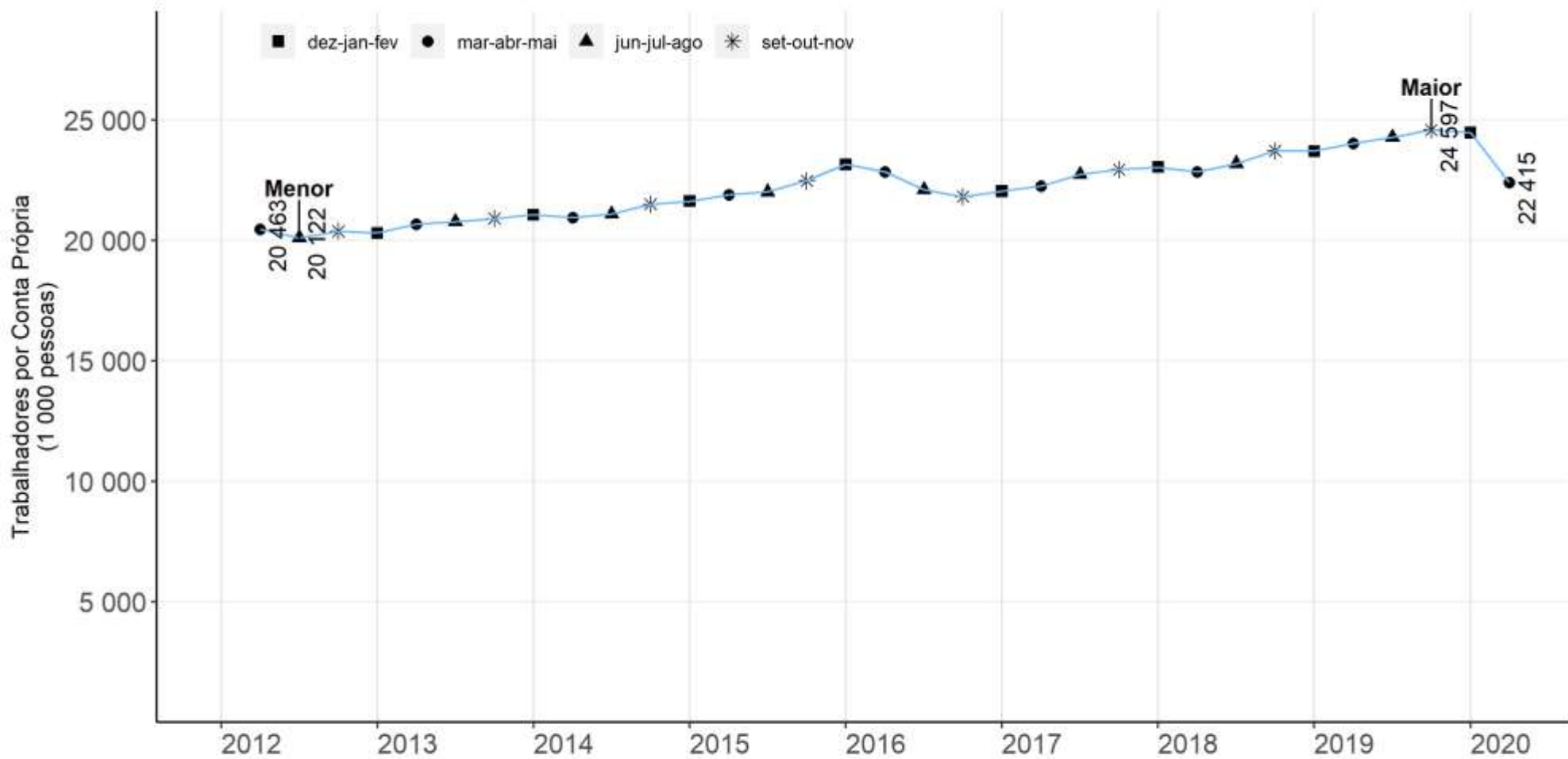

Fonte: IBGE, Diretoria de Pesquisas, Coordenação de Trabalho e Rendimento, Pesquisa Nacional por Amostra de Domicílios Contínua.

Queda de 8,4% em relação ao trimestre anterior
Queda de 6,7% em relação ao mesmo trimestre do ano anterior

Trabalhadores por Conta própria: Variações em relação ao trimestre anterior Brasil - 2012/2020 (%)

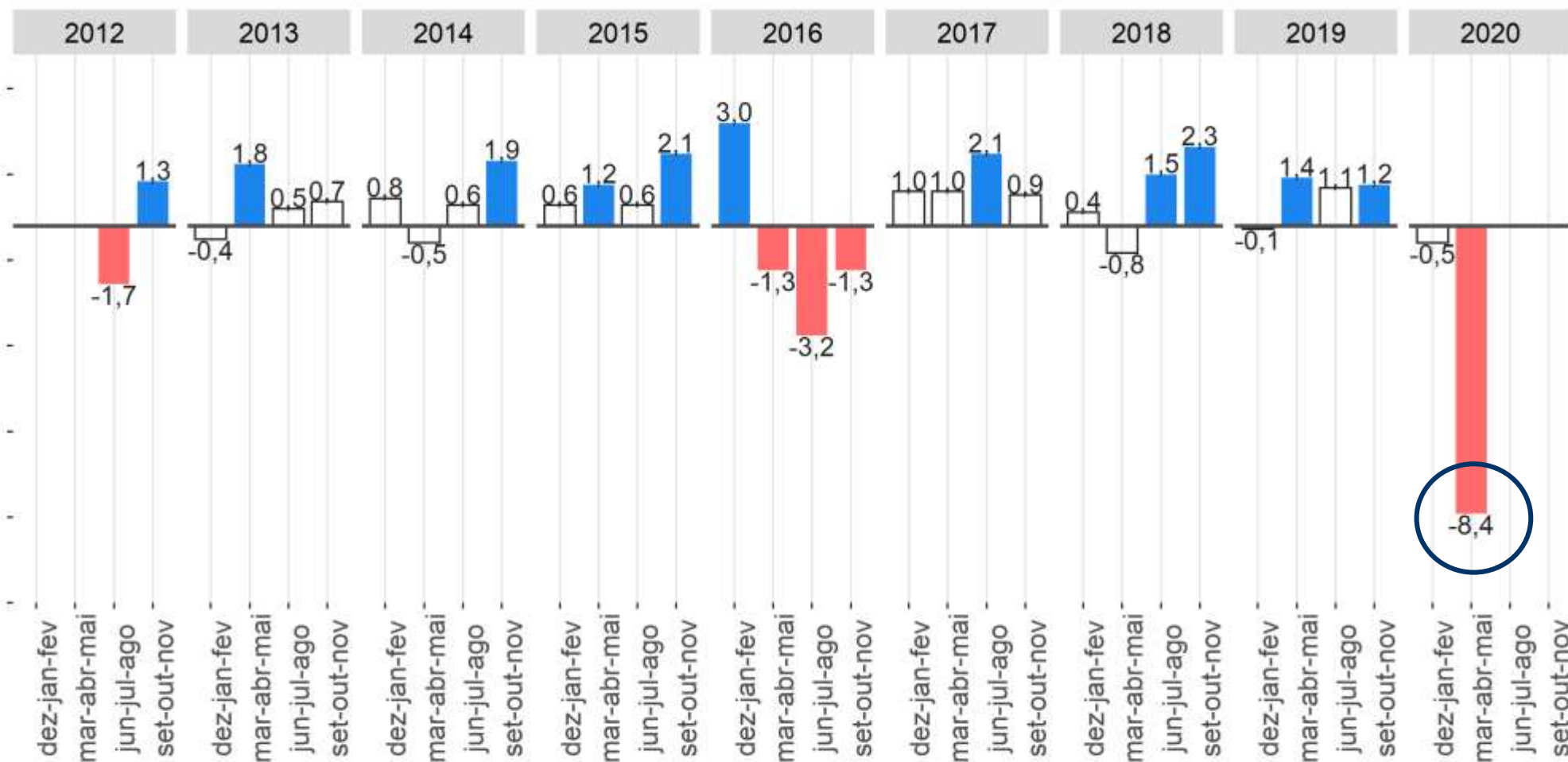

Fonte: IBGE, Diretoria de Pesquisas, Coordenação de Trabalho e Rendimento, Pesquisa Nacional por Amostra de Domicílios Contínua.
Nota: As colunas em branco com contorno cinza representam variações não estatisticamente significativas.

Queda de 2,1 milhões de trabalhadores na comparação trimestral

Trabalhadores por Conta própria, variações em relação ao mesmo trimestre do ano anterior

Brasil - 2012/2020 (em %)

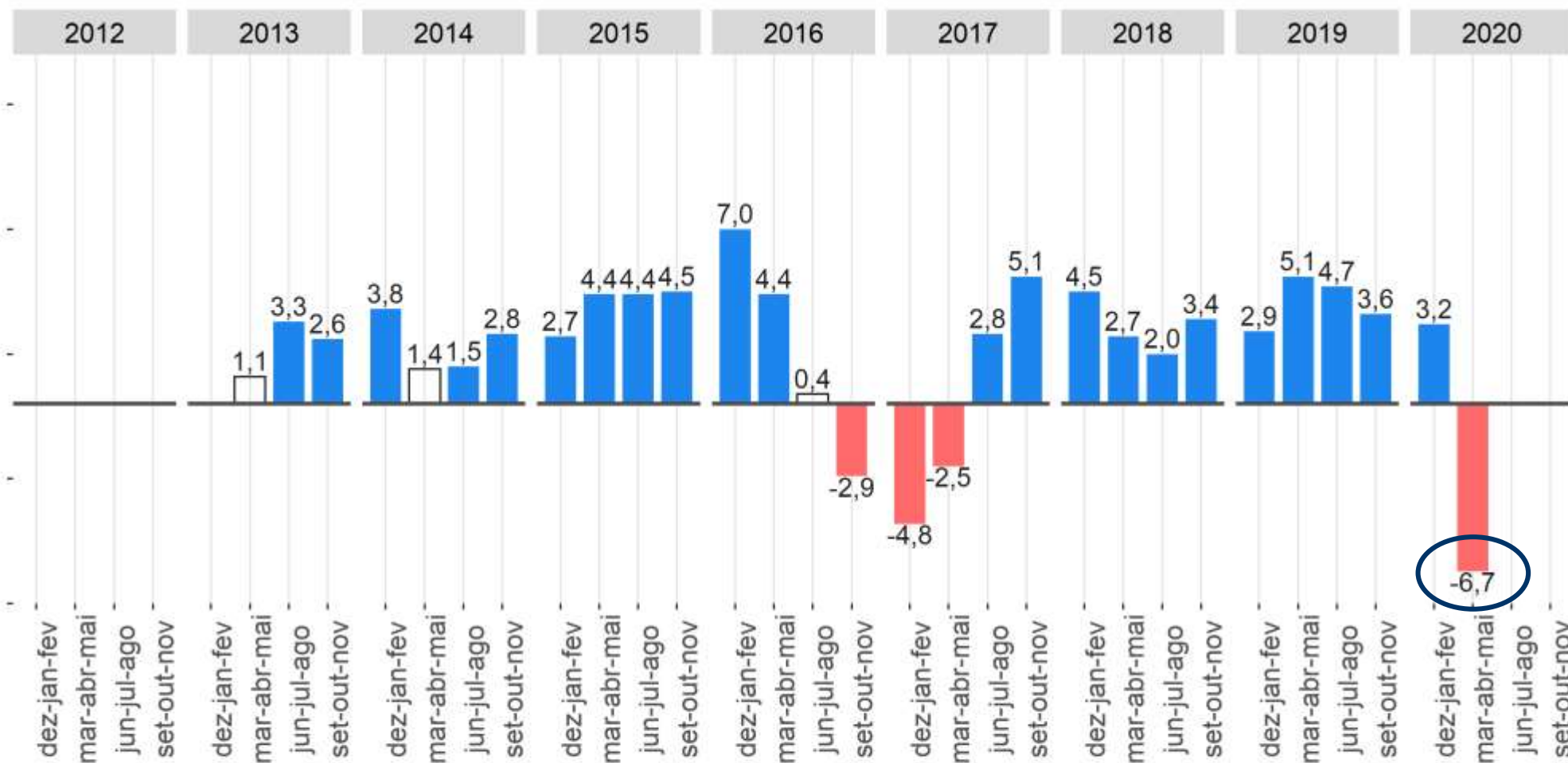

Fonte: IBGE, Diretoria de Pesquisas, Coordenação de Trabalho e Rendimento, Pesquisa Nacional por Amostra de Domicílios Contínua.
 Nota: As colunas em branco com contorno cinza representam variações não estatisticamente significativas.

Queda de 1,6 milhão de trabalhadores na comparação anual

População de 14 anos ou mais de idades, por posição na ocupação e categoria do emprego - Brasil

População de 14 anos ou mais de idade na semana de referência, por posição na ocupação e categoria do emprego

População Ocupada (mil pessoas)	dez-jan-fev/2020	mar-abr-mai/2020	Variação trimestral (mil pessoas)	Variação trimestral (%)
1 - População ocupada total	93 710	85 936	-7 774	-8,3
1.1 - População ocupada informal	38 081	32 297	-5 784	-15,2
1.1.2 - Empregado Setor privado (exclusive trabalhador doméstico) sem carteira de trabalho assinada	11 644	9 218	-2 426	-20,8
1.1.3 - Trabalhador doméstico sem carteira de trabalho assinada	4 492	3 569	-923	-20,5
1.1.4 - Conta própria Sem CNPJ	19 161	16 922	-2 239	-11,7
1.1.5 - Empregador Sem CNPJ	810	709	-101	-12,5
1.1.6 - Trabalhador familiar auxiliar	1 974	1 879	-95	-4,8

Fonte: IBGE, PNAD Contínua

Nota: Para fins de cálculo dessa proxy de informalidade, foram consideradas as seguintes categorias:

Empregado no setor privado sem carteira de trabalho assinada;

Empregado doméstico sem carteira de trabalho assinada;

Empregador sem registro no CNPJ;

Trabalhador por conta própria sem registro no CNPJ;

Trabalhador familiar auxiliar.

Da queda de 7,8 milhões de ocupados, 5,8 milhões (74,4%) eram informais.

Taxa de informalidade (*proxy*) da população ocupada (%) - Brasil

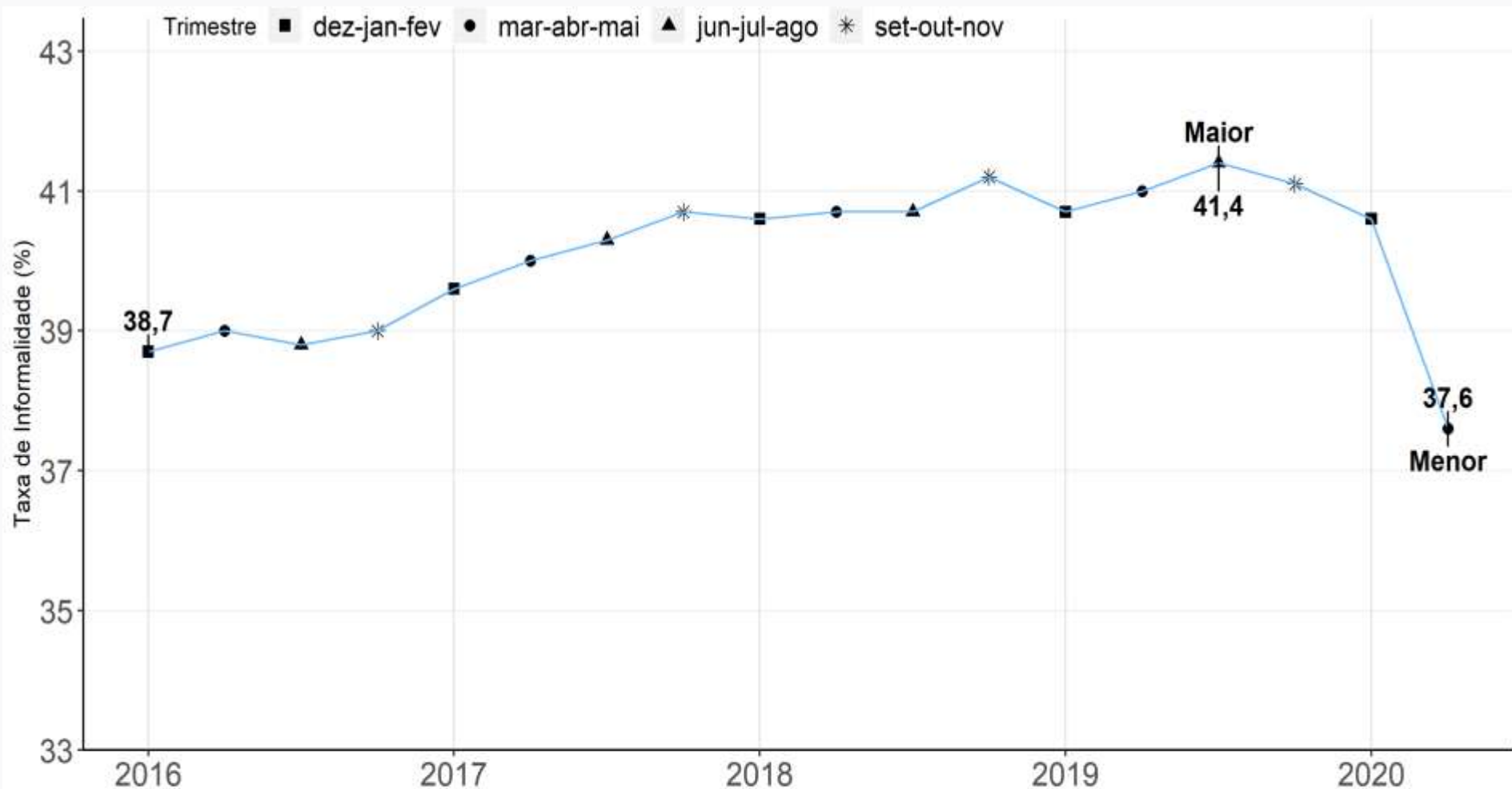

Fonte: IBGE, Diretoria de Pesquisas, Coordenação de Trabalho e Rendimento, Pesquisa Nacional por Amostra de Domicílios Contínua.

Fonte: IBGE, PNAD Contínua

Nota: Para fins de cálculo dessa *proxy* de informalidade, foram consideradas as seguintes categorias:

Empregado no setor privado sem carteira de trabalho assinada;

Empregado doméstico sem carteira de trabalho assinada;

Empregador sem registro no CNPJ;

Trabalhador por conta própria sem registro no CNPJ;

Trabalhador familiar auxiliar.

População ocupada informal (*Proxy*) - Brasil

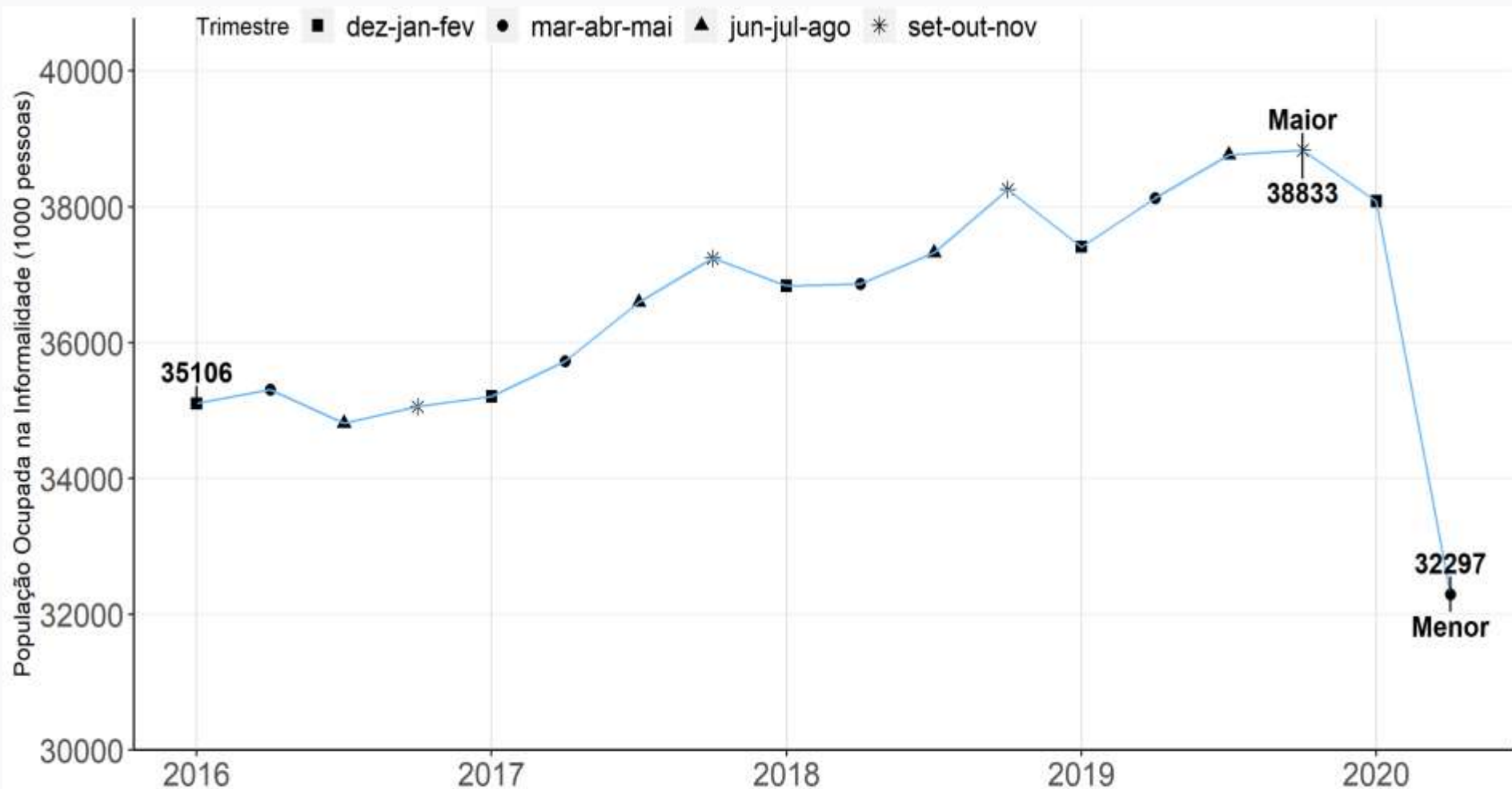

Fonte: IBGE, Diretoria de Pesquisas, Coordenação de Trabalho e Rendimento, Pesquisa Nacional por Amostra de Domicílios Contínua.

Fonte: IBGE, PNAD Contínua

Nota: Para fins de cálculo dessa *proxy* de informalidade, foram consideradas as seguintes categorias:

Empregado no setor privado sem carteira de trabalho assinada;

Empregado doméstico sem carteira de trabalho assinada;

Empregador sem registro no CNPJ;

Trabalhador por conta própria sem registro no CNPJ;

Trabalhador familiar auxiliar.

População ocupada informal (*Proxy*) - Brasil

Ano	Trimestre Móvel	População Ocupada	População Informal Ocupada	Taxa de Informalidade
2016	dez-jan-fev	90 702	35 106	38,7
	mar-abr-mai	90 428	35 306	39,0
	jun-jul-ago	89 730	34 814	38,8
	set-out-nov	89 815	35 058	39,0
2017	dez-jan-fev	88 968	35 207	39,6
	mar-abr-mai	89 323	35 726	40,0
	jun-jul-ago	90 710	36 597	40,3
	set-out-nov	91 610	37 242	40,7
2018	dez-jan-fev	90 773	36 834	40,6
	mar-abr-mai	90 586	36 867	40,7
	jun-jul-ago	91 790	37 322	40,7
	set-out-nov	92 915	38 255	41,2
2019	dez-jan-fev	91 880	37 411	40,7
	mar-abr-mai	92 947	38 126	41,0
	jun-jul-ago	93 631	38 762	41,4
	set-out-nov	94 416	38 833	41,1
2020	dez-jan-fev	93 710	38 081	40,6
	mar-abr-mai	85 936	32 297	37,6

Fonte: IBGE, Pesquisa Nacional por Amostra de Domicílios Contínua

■ Mínimo
 ■ Máximo

Rendimento



C **o** **n** **c** **e** **i** **t** **o** **s**

Rendimento médio real habitualmente recebido em todos os trabalhos pelos ocupados

Definição

É o rendimento bruto real médio habitualmente recebido em todos os trabalhos que as pessoas ocupadas com rendimento tinham na semana referência, a preços da média dos três meses do trimestre que está sendo divulgado.

O deflator utilizado para isso é o Índice de Preços ao Consumidor Amplo - IPCA.

Evolução do rendimento médio real* habitual recebido de todos os trabalhos, por mês, pelos trabalhadores de acordo com os trimestres móveis ao longo dos anos, Brasil - 2012/2020 (em %)

	2012	2013	2014	2015	2016	2017	2018	2019	2020
nov-dez-jan		2 244	2 309	2 362	2 284	2 300	2 331	2 373	2 373
dez-jan-fev		2 260	2 331	2 357	2 269	2 306	2 341	2 381	2 374
jan-fev-mar	2 220	2 272	2 356	2 357	2 287	2 319	2 341	2 373	2 393
fev-mar-abr	2 231	2 278	2 355	2 351	2 269	2 309	2 350	2 361	2 420
mar-abr-mai	2 224	2 281	2 353	2 340	2 278	2 306	2 350	2 344	2 460
abr-mai-jun	2 228	2 301	2 342	2 345	2 253	2 298	2 348	2 343	
mai-jun-jul	2 240	2 316	2 338	2 328	2 256	2 298	2 340	2 336	
jun-jul-ago	2 247	2 331	2 353	2 317	2 276	2 295	2 350	2 346	
jul-ago-set	2 243	2 331	2 360	2 315	2 272	2 307	2 341	2 344	
ago-set-out	2 241	2 337	2 369	2 305	2 277	2 314	2 342	2 362	
set-out-nov	2 239	2 329	2 355	2 288	2 280	2 323	2 345	2 372	
out-nov-dez	2 235	2 311	2 356	2 278	2 292	2 322	2 358	2 367	

Fonte: IBGE, Pesquisa Nacional por Amostra de Domicílios Contínua.

Nota: Somente os dados hachurados são comparáveis.

* a preços da média dos três meses do trimestre que está sendo divulgado

Rendimento médio mensal real* de todos os trabalhos, habitualmente recebido por mês, pelas pessoas de 14 anos ou mais de idade ocupadas, na semana de referência, com rendimento de trabalho – Brasil - 2012/2020 (em R\$)

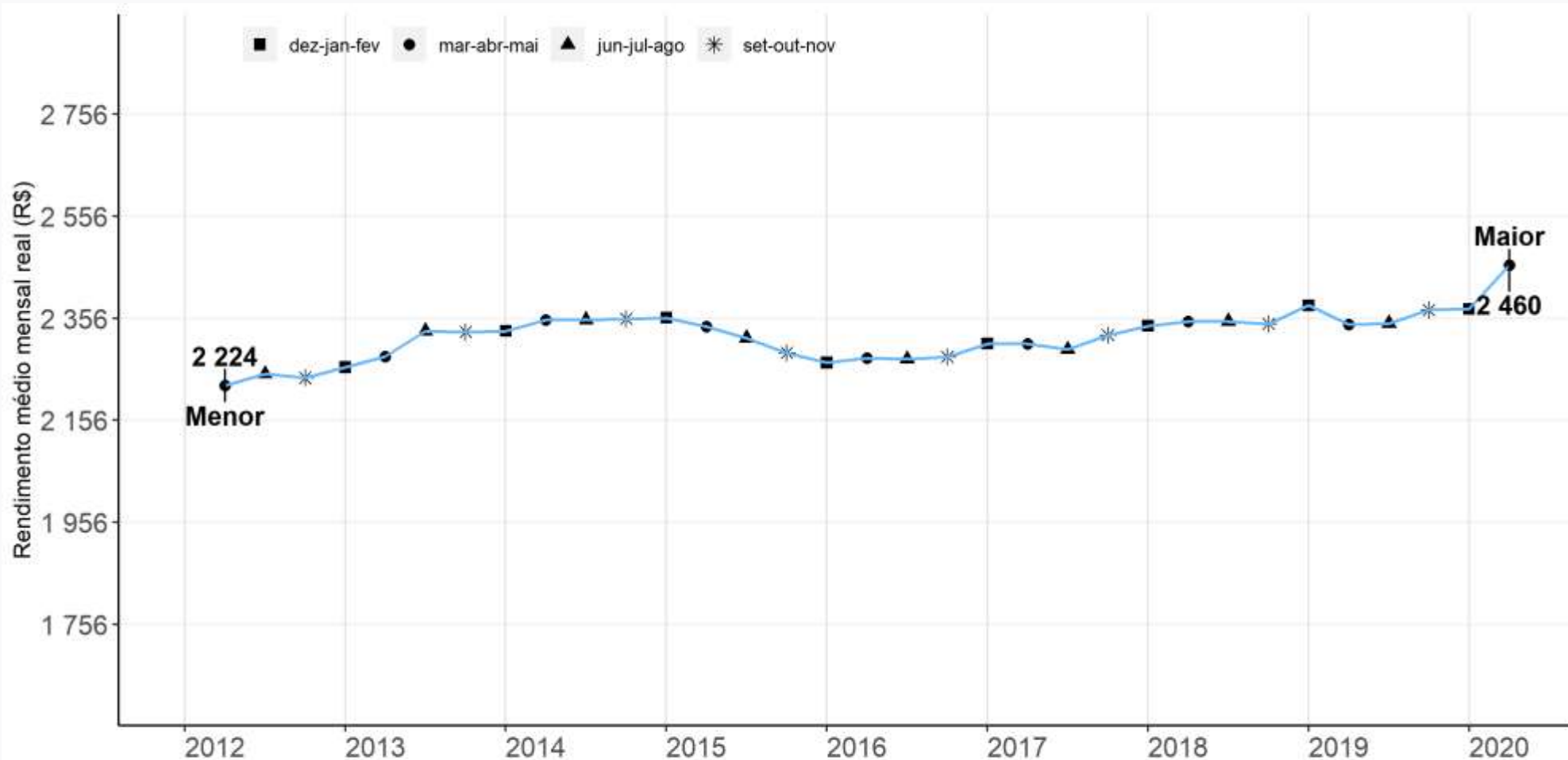

Fonte: IBGE, Diretoria de Pesquisas, Coordenação de Trabalho e Rendimento, Pesquisa Nacional por Amostra de Domicílios Contínua.

* a preços da média dos três meses do trimestre que está sendo divulgado

O rendimento médio real habitualmente recebido (R\$ 2.460) apresentou **crescimento** no trimestre e na comparação anual.

Rendimento médio real* de todos os trabalhos, habitualmente recebido por mês, pelas pessoas de 14 anos ou mais de idade ocupadas, na semana de referência, com rendimento de trabalho, Variação em relação ao trimestre anterior – Brasil - 2012/2020 (em %)

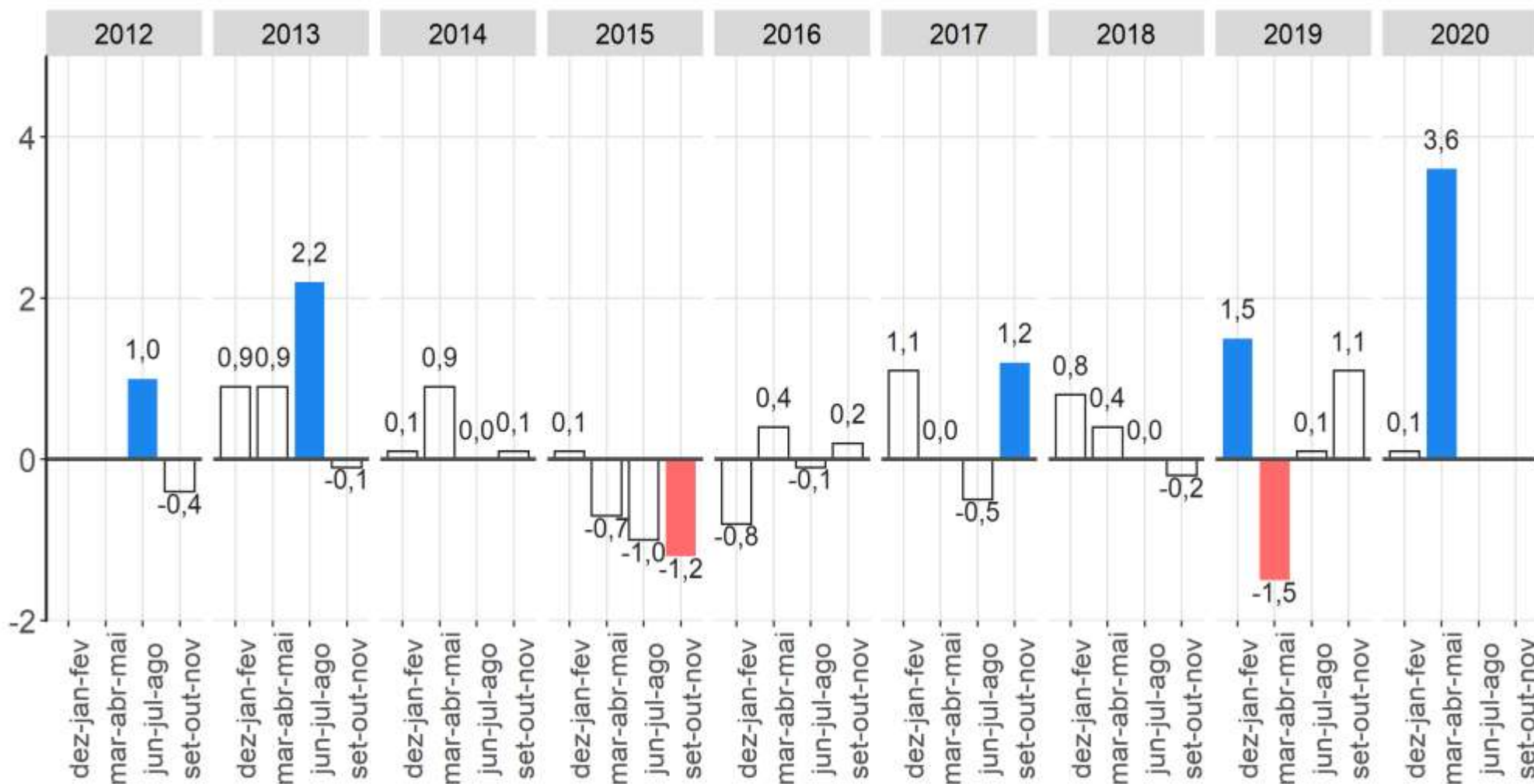

Fonte: IBGE, Diretoria de Pesquisas, Coordenação de Trabalho e Rendimento, Pesquisa Nacional por Amostra de Domicílios Contínua.

Nota: As colunas em branco com contorno cinza representam variações não estatisticamente significativas.

O rendimento médio real habitualmente recebido apresentou **crescimento** de 3,6% na comparação trimestral.

Rendimento médio real* de todos os trabalhos, habitualmente recebido por mês, pelas pessoas de 14 anos ou mais de idade ocupadas, na semana de referência, com rendimento de trabalho, Variação em relação ao mesmo trimestre do ano anterior – Brasil - 2012/2020 (em %)

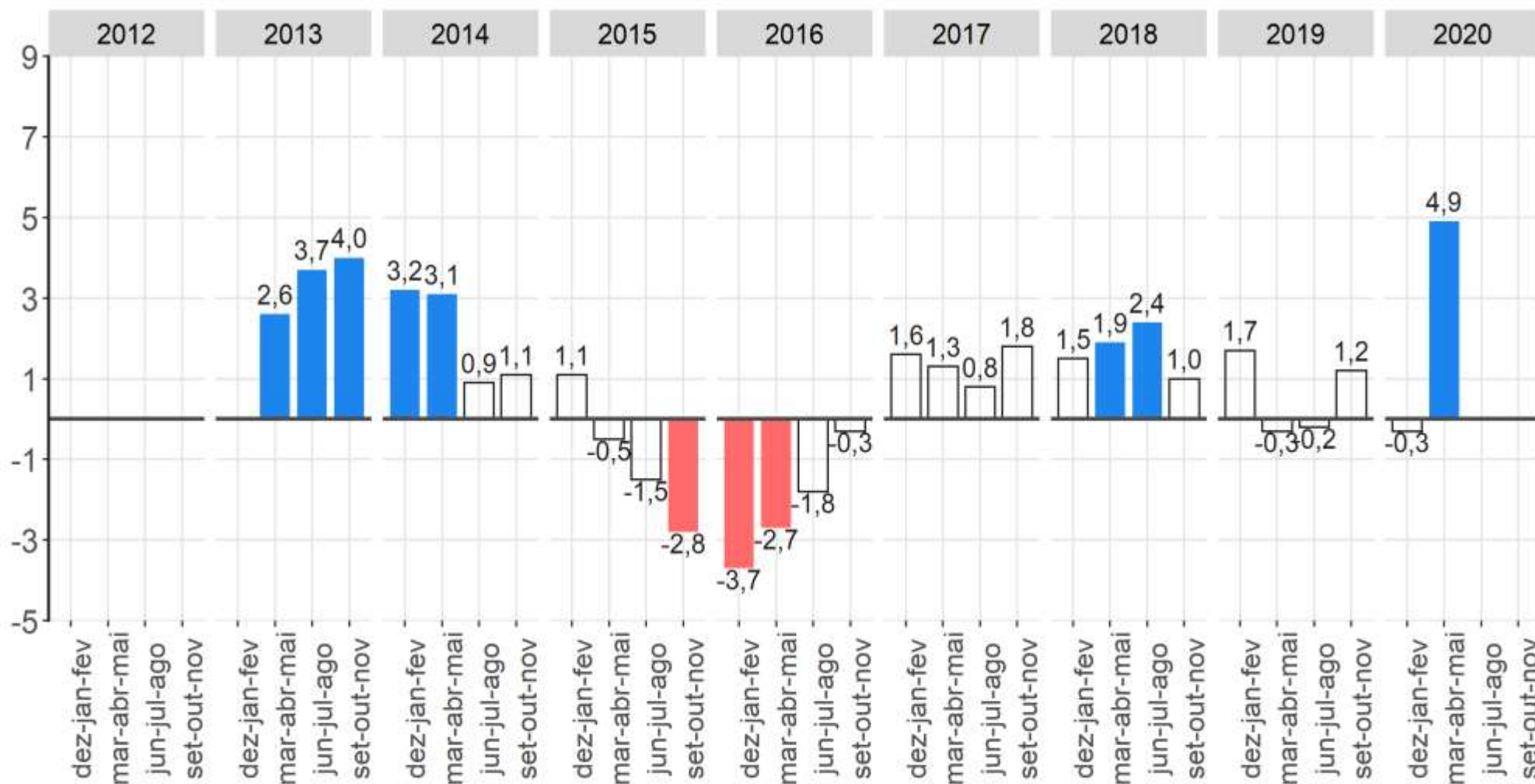

Fonte: IBGE, Diretoria de Pesquisas, Coordenação de Trabalho e Rendimento, Pesquisa Nacional por Amostra de Domicílios Contínua.

Nota: As colunas em branco com contorno cinza representam variações não estatisticamente significativas.

O rendimento médio real habitualmente recebido apresentou **crescimento** de 4,9% na comparação anual.

Massa de Rendimentos

C **O** **n** **c** **e** **i** **t** **o** **s**

Massa de rendimentos reais habitualmente recebidos em todos os trabalhos pelos ocupados

É a soma dos rendimentos brutos habitualmente recebidos de todas as pessoas ocupadas em todos os trabalhos que tinham na semana de referência, a preços da média dos três meses do trimestre que está sendo divulgado.

O deflator utilizado para isso é o Índice de Preços ao Consumidor Amplo - IPCA.

Massa de rendimento real* de todos os trabalhos habitualmente recebido por mês, pelas pessoas de 14 anos ou mais de idade, ocupadas na semana de referência, com rendimento de trabalho, Brasil - 2012/2020- (em milhões de reais)

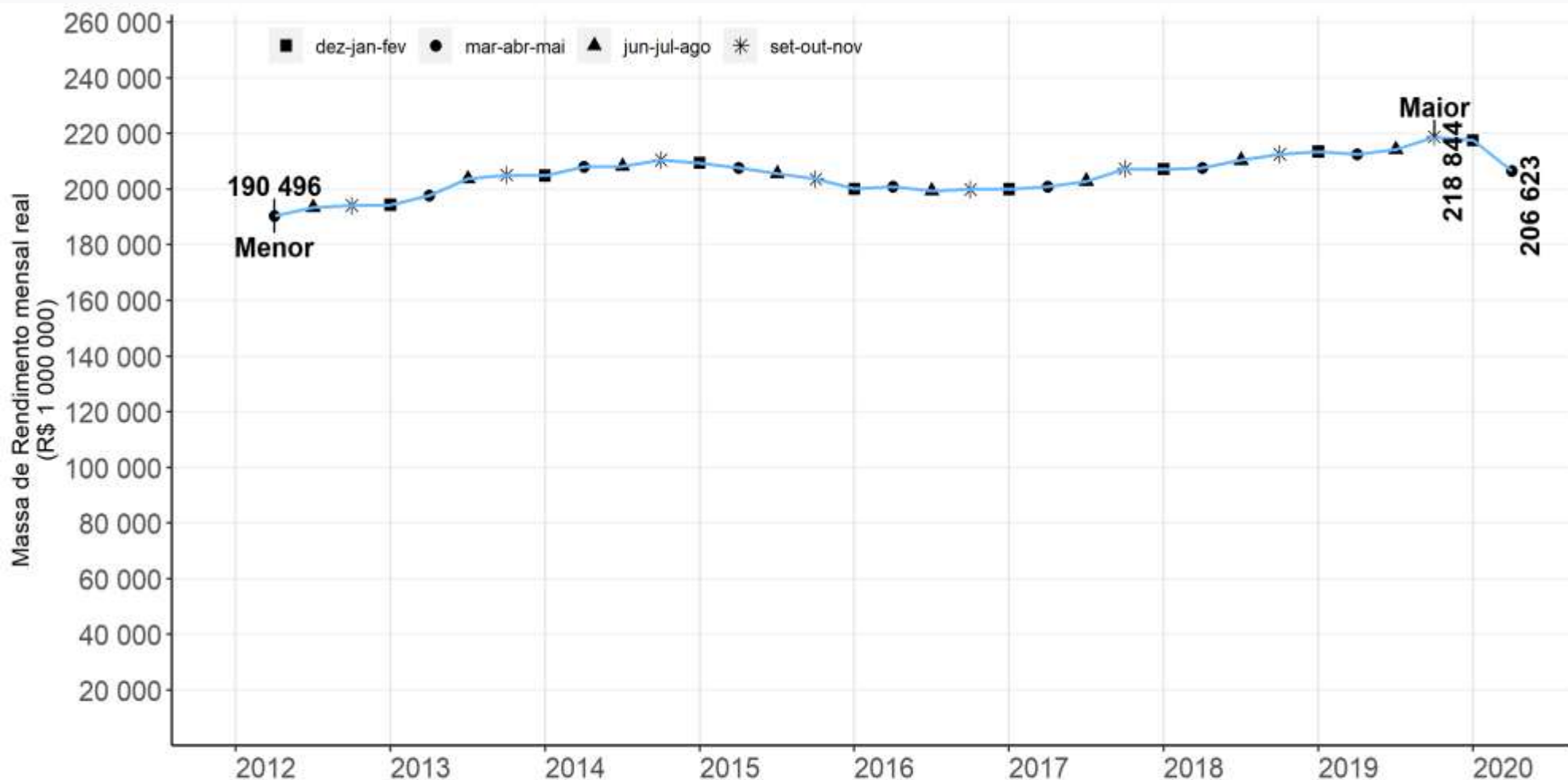

Fonte: IBGE, Diretoria de Pesquisas, Coordenação de Trabalho e Rendimento, Pesquisa Nacional por Amostra de Domicílios Contínua.

* a preços da média dos três meses do trimestre que está sendo divulgado

Massa de rendimento real (R\$ 206,6 bilhões) reduziu (5,0%) na comparação trimestral e (2,8%) quando comparado com o ano anterior.

População na Força de Trabalho

Pessoas de 14 anos ou mais de idade na força de trabalho,
na semana de referência
Brasil - 2012/2020- (em mil pessoas)

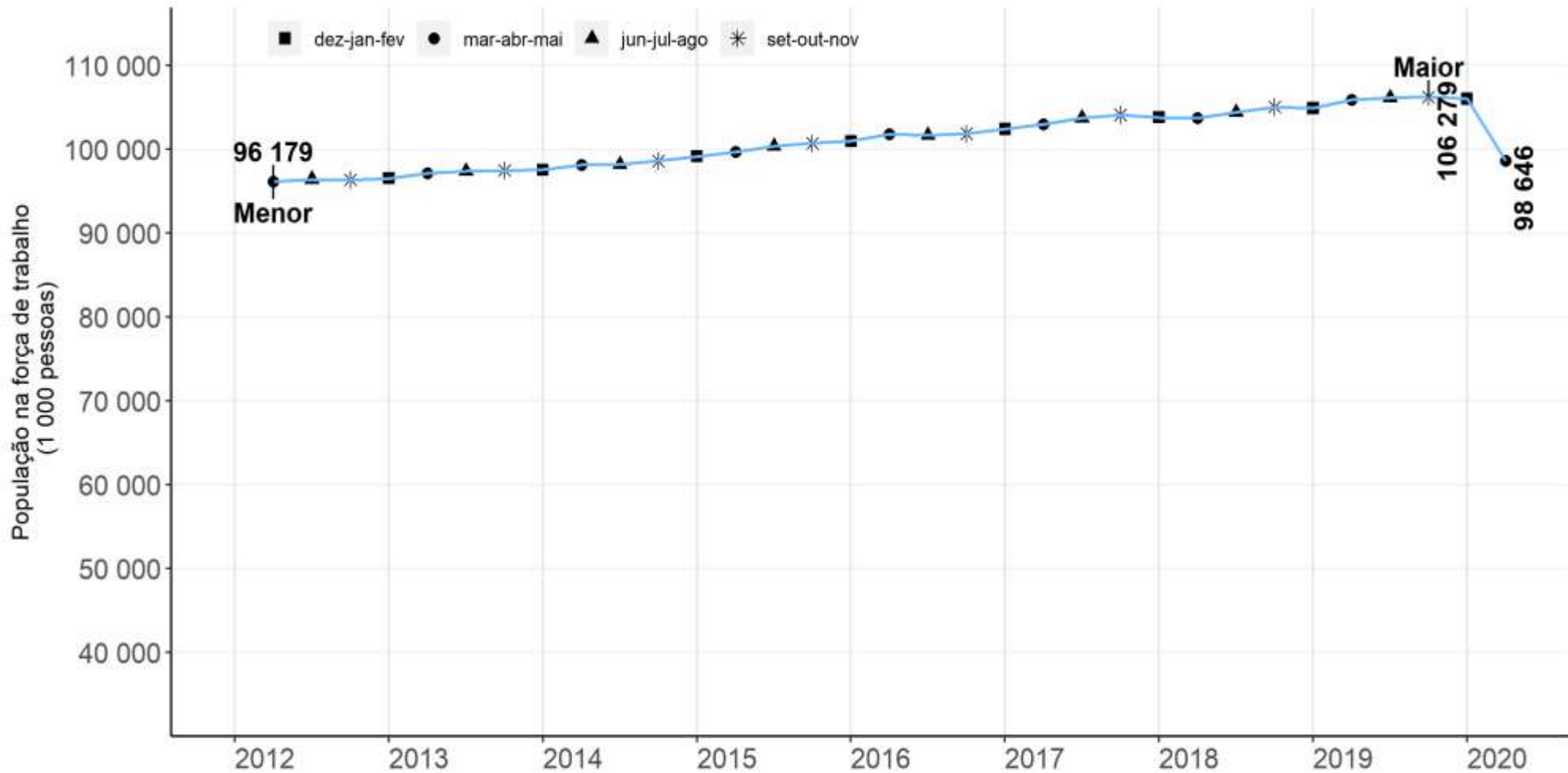

Fonte: IBGE, Diretoria de Pesquisas, Coordenação de Trabalho e Rendimento, Pesquisa Nacional por Amostra de Domicílios Contínua.

Queda (7,0%) na comparação trimestral
Queda (6,9%) na comparação anual

População fora da Força de Trabalho

Pessoas de 14 anos ou mais de idade fora da força de trabalho, na semana de referência Brasil - 2012/2020- (em mil pessoas)

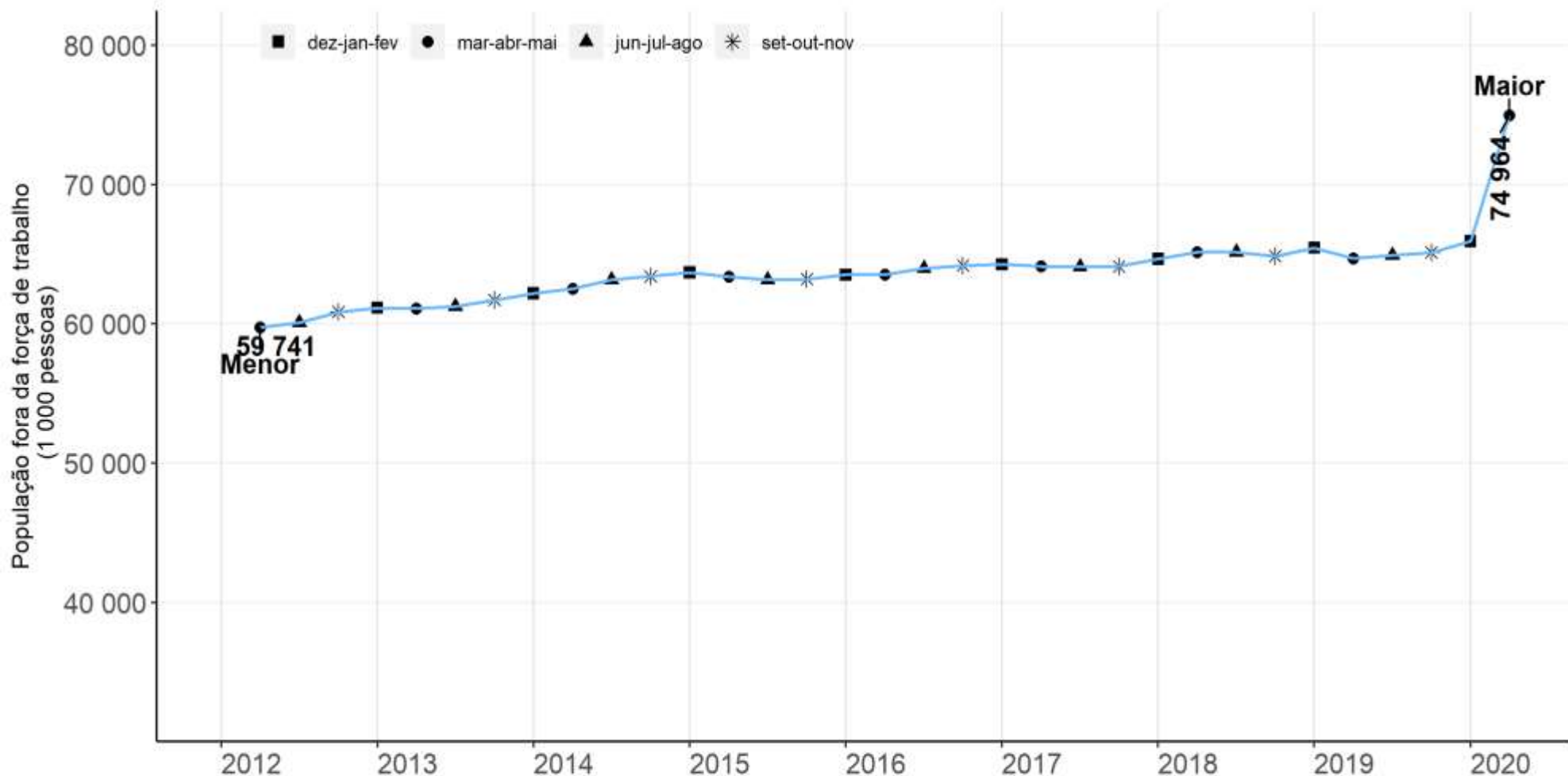

Fonte: IBGE, Diretoria de Pesquisas, Coordenação de Trabalho e Rendimento, Pesquisa Nacional por Amostra de Domicílios Contínua.

Crescimento (13,7%) na comparação trimestral
Crescimento (15,9%) na comparação anual

Pessoas de 14 anos ou mais de idade fora da força de trabalho

Variações em relação ao trimestre anterior

- Brasil - 2012/2020

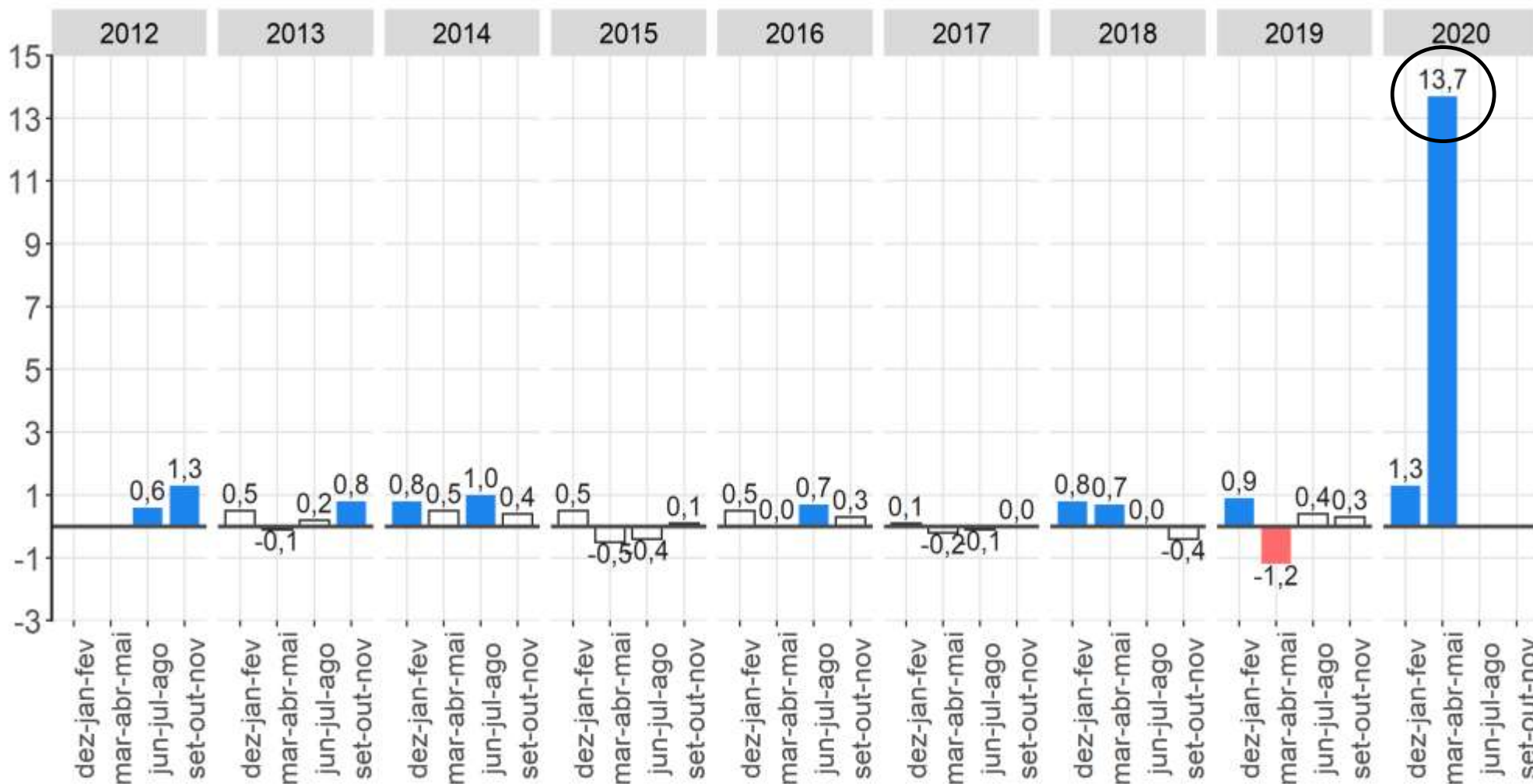

Fonte: IBGE, Diretoria de Pesquisas, Coordenação de Trabalho e Rendimento, Pesquisa Nacional por Amostra de Domicílios Contínua.
 Nota: As colunas em branco com contorno cinza representam variações não estatisticamente significativas.

Crescimento de 9,0 milhões de pessoas na comparação trimestral.

Pessoas de 14 anos ou mais de idade fora da força de trabalho

Variações em relação ao mesmo trimestre do ano anterior

- Brasil - 2012/2020

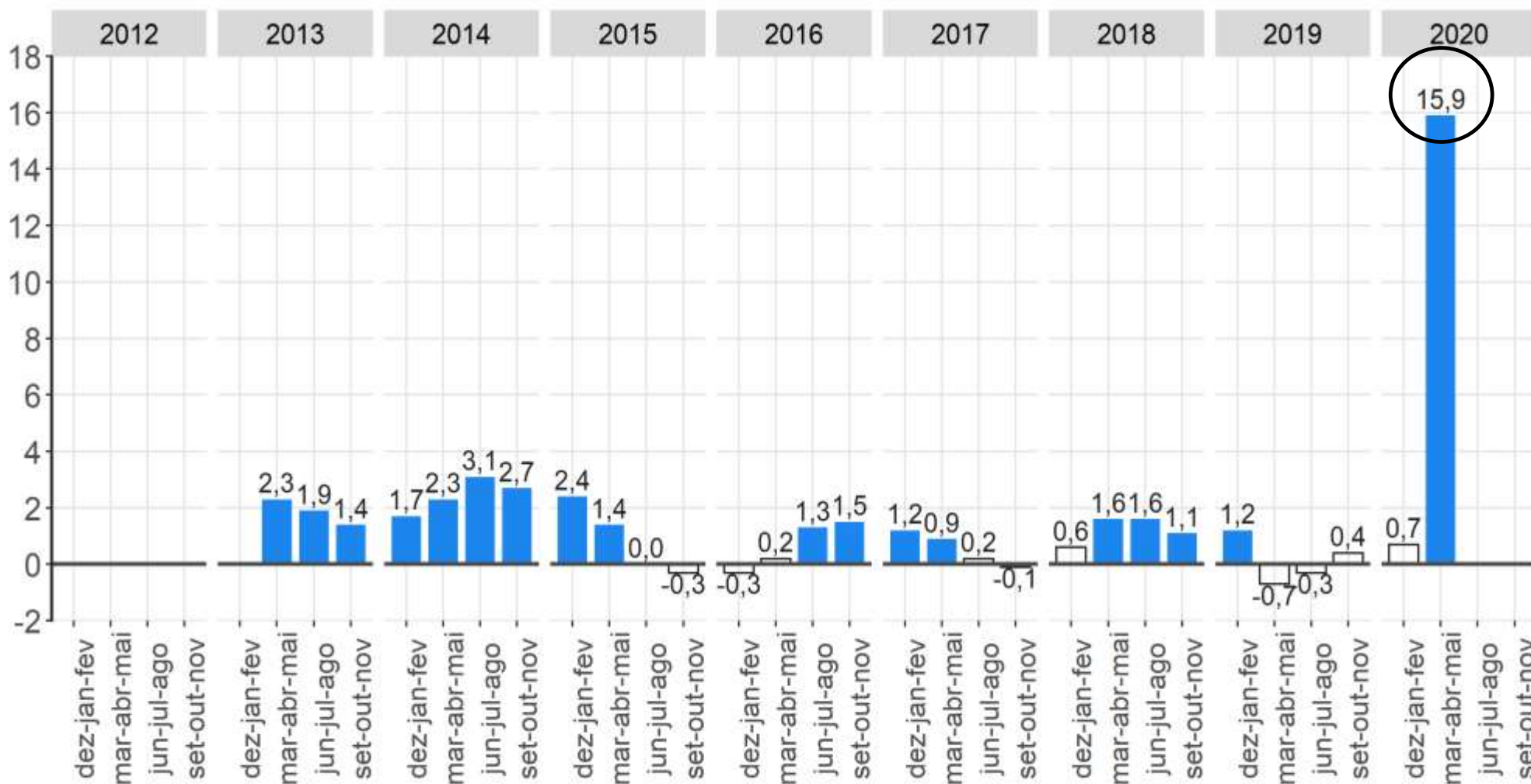

Fonte: IBGE, Diretoria de Pesquisas, Coordenação de Trabalho e Rendimento, Pesquisa Nacional por Amostra de Domicílios Contínua.
Nota: As colunas em branco com contorno cinza representam variações não estatisticamente significativas.

Crescimento de 10,3 milhões de pessoas na comparação anual.

Medidas de subutilização da força de trabalho no Brasil

Medidas de subutilização da força de trabalho - Brasil - 2012/2020 - (em %)

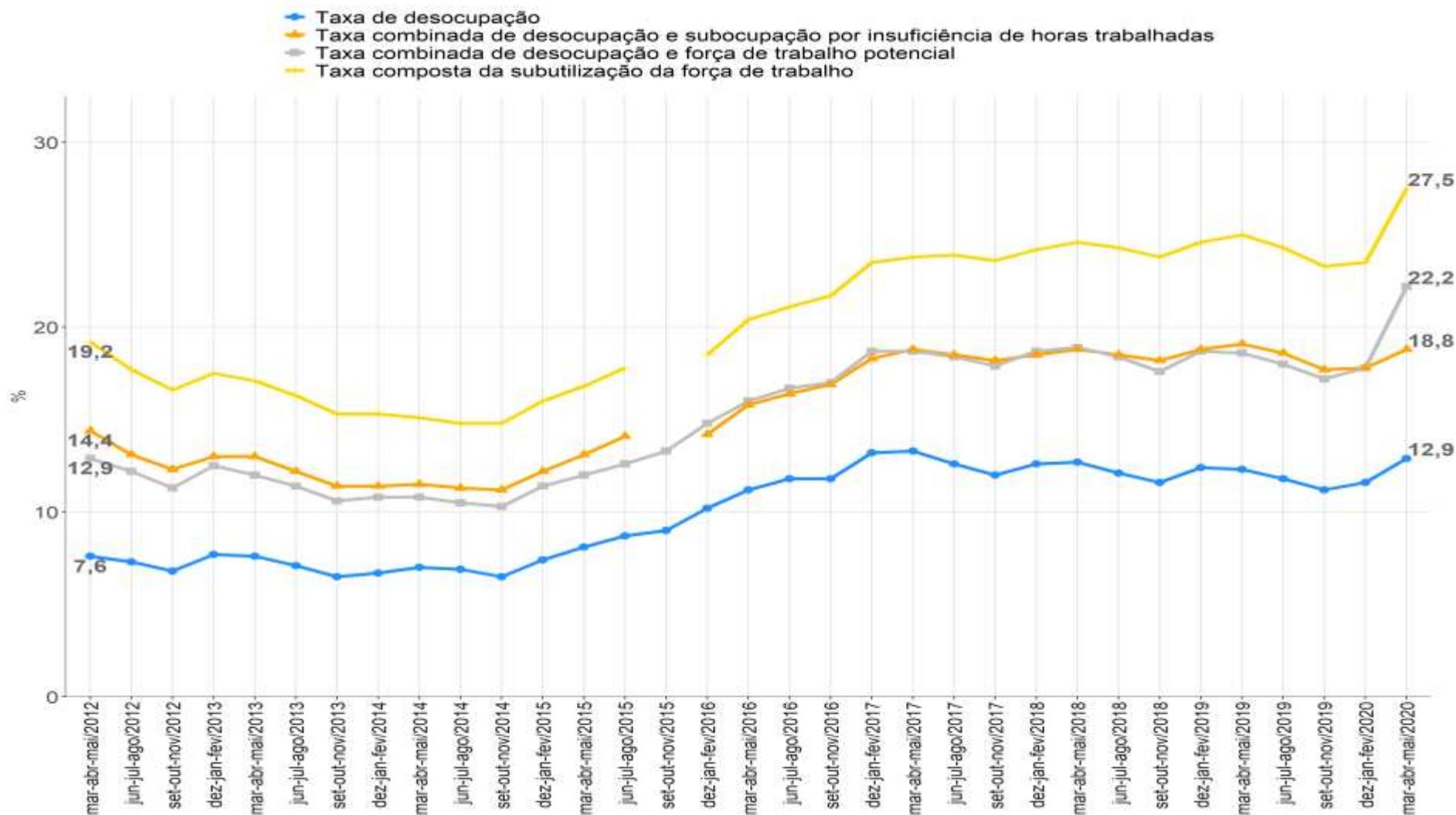

Nota: A partir do 4º trimestre de 2015 houve mudança de conceito na subutilização da força de trabalho por insuficiência de horas trabalhadas. Anteriormente, considerava-se no cálculo do indicador as horas efetivamente trabalhadas e, a partir do referido trimestre, as habitualmente trabalhadas. Houve ainda mudança na forma de captação do quesito de horas trabalhadas.

Taxa de Composta de subutilização da força de trabalho nos trimestres terminados em maio - Brasil – (em %) - 2012/2020

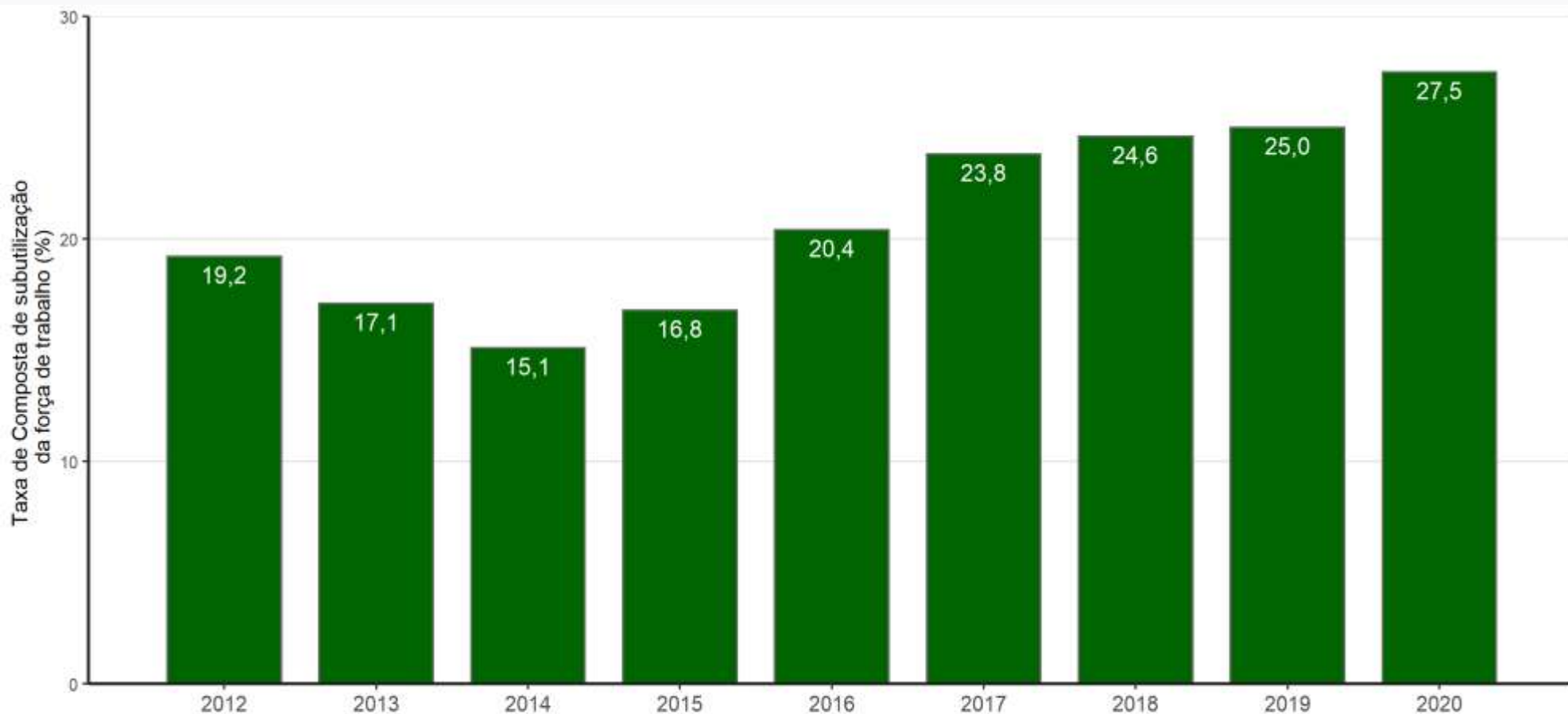

Fonte: IBGE, Diretoria de Pesquisas, Coordenação de Trabalho e Rendimento, Pesquisa Nacional por Amostra de Domicílios Contínua.

Nota: A partir do 4º trimestre de 2015 houve mudança de conceito na subutilização da força de trabalho por insuficiência de horas trabalhadas.

Anteriormente, considerava-se no cálculo do indicador as horas efetivamente trabalhadas e, a partir do referido trimestre, as habitualmente trabalhadas.

Houve ainda mudança na forma de captação do quesito de horas trabalhadas.

No trimestre de março a maio de 2020 havia 30,4 milhões de pessoas subutilizadas

Percentual de pessoas desalentadas na população na força de trabalho ou desalentada - Brasil – (em %) - 2012/2020

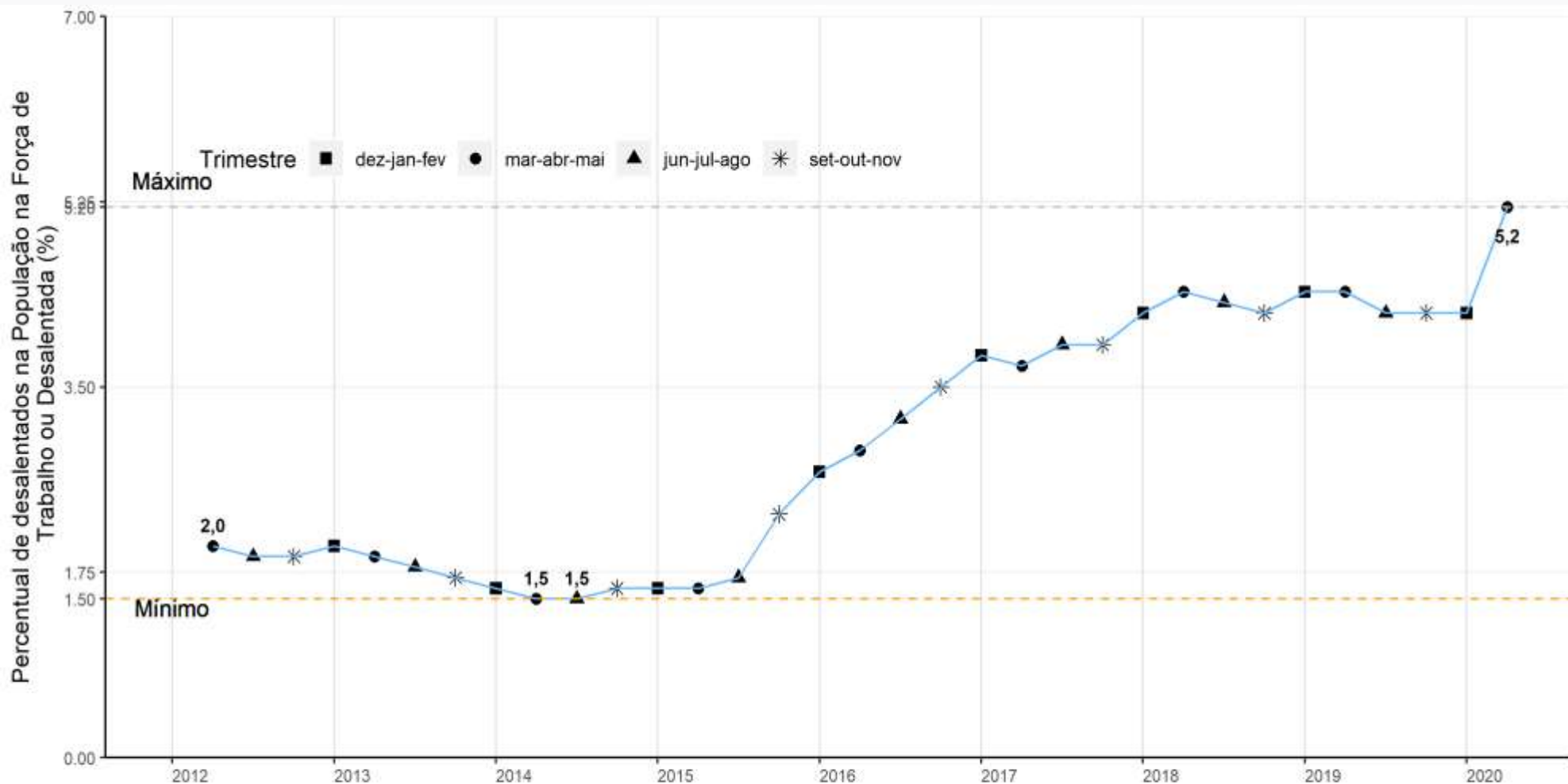

Fonte: IBGE, Diretoria de Pesquisas, Coordenação de Trabalho e Rendimento, Pesquisa Nacional por Amostra de Domicílios Contínua.

Medidas de Subutilização da Força de Trabalho - Pessoas de 14 anos ou mais de idade (1 000 pessoas)

Subutilização - Pessoas desocupadas ou subocupadas por insuficiência de horas trabalhadas ou na força de trabalho potencial							
Ano	Trimestre Móvel	Total	Subocupadas por insuficiência de horas trabalhadas	Desocupados	Força de trabalho potencial		
					Total	Não Desalentados	Desalentados
2012	mar-abr-mai	19 619	6 507	7 317	5 795	3 881	1 914
	jun-jul-ago	18 023	5 648	7 030	5 345	3 447	1 898
	set-out-nov	16 863	5 377	6 519	4 967	3 059	1 908
2013	dez-jan-fev	17 804	5 116	7 444	5 244	3 278	1 966
	mar-abr-mai	17 504	5 240	7 355	4 908	2 995	1 913
	jun-jul-ago	16 607	4 960	6 917	4 730	2 929	1 801
2014	set-out-nov	15 563	4 764	6 309	4 490	2 770	1 720
	dez-jan-fev	15 560	4 581	6 579	4 400	2 829	1 571
	mar-abr-mai	15 501	4 461	6 842	4 197	2 698	1 499
2015	jun-jul-ago	15 090	4 329	6 752	4 009	2 534	1 475
	set-out-nov	15 194	4 644	6 408	4 142	2 587	1 555
	dez-jan-fev	16 581	4 766	7 353	4 462	2 839	1 623
2016	mar-abr-mai	17 504	4 983	8 103	4 419	2 760	1 659
	jun-jul-ago	18 639	5 435	8 748	4 455	2 693	1 762
	set-out-nov	NA	NA	9 059	4 973	2 616	2 357
2017	dez-jan-fev	19 712	4 006	10 308	5 398	2 562	2 836
	mar-abr-mai	21 949	4 671	11 376	5 901	2 840	3 061
	jun-jul-ago	22 725	4 685	11 958	6 082	2 725	3 357
2018	set-out-nov	23 537	5 099	12 069	6 369	2 648	3 721
	dez-jan-fev	25 695	5 223	13 479	6 993	2 916	4 077
	mar-abr-mai	26 211	5 621	13 707	6 884	2 933	3 951
2019	jun-jul-ago	26 588	6 113	13 057	7 417	3 253	4 164
	set-out-nov	26 386	6 409	12 522	7 455	3 213	4 242
	dez-jan-fev	26 975	6 150	13 070	7 756	3 218	4 538
2020	mar-abr-mai	27 458	6 328	13 190	7 941	3 211	4 730
	jun-jul-ago	27 357	6 665	12 665	8 027	3 316	4 711
	set-out-nov	26 880	6 982	12 164	7 734	3 072	4 662
2020	dez-jan-fev	27 781	6 644	13 053	8 084	3 272	4 812
	mar-abr-mai	28 524	7 226	12 984	8 315	3 410	4 905
	jun-jul-ago	27 755	7 233	12 565	7 957	3 245	4 712
2020	set-out-nov	26 576	6 947	11 863	7 766	3 110	4 656
	dez-jan-fev	26 783	6 484	12 343	7 956	3 263	4 693
	mar-abr-mai	30 371	5 787	12 710	11 874	6 463	5 411

Fonte: IBGE, Pesquisa Nacional por Amostra de Domicílios Contínua

■ Mínimo ■ Máximo

Nota: A partir do 4º trimestre de 2015 houve mudança de conceito na subutilização da força de trabalho por insuficiência de horas trabalhadas. Anteriormente, considerava-se no cálculo do indicador as horas efetivamente trabalhadas e, a partir do referido trimestre, as habitualmente trabalhadas. Houve ainda mudança na forma de captação do quesito de horas trabalhadas.

Pessoas de 14 anos ou mais de idade, **desocupadas** na semana de referência (em mil pessoas)

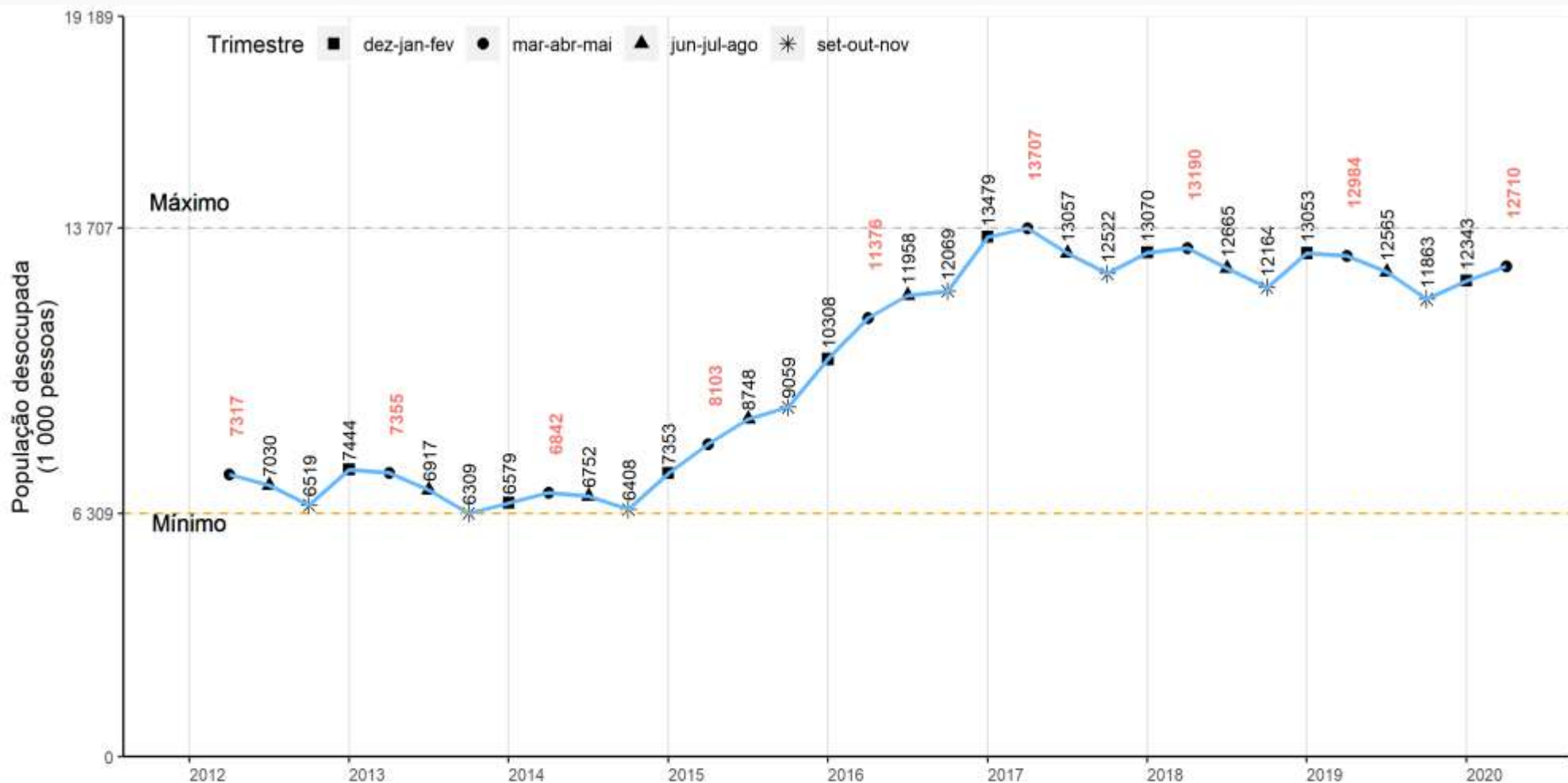

Fonte: IBGE, Diretoria de Pesquisas, Coordenação de Trabalho e Rendimento, Pesquisa Nacional por Amostra de Domicílios Contínua.

Pessoas de 14 anos ou mais de idade, **subocupadas por insuficiência de horas** habitualmente **trabalhadas**, na semana de referência (em mil pessoas)

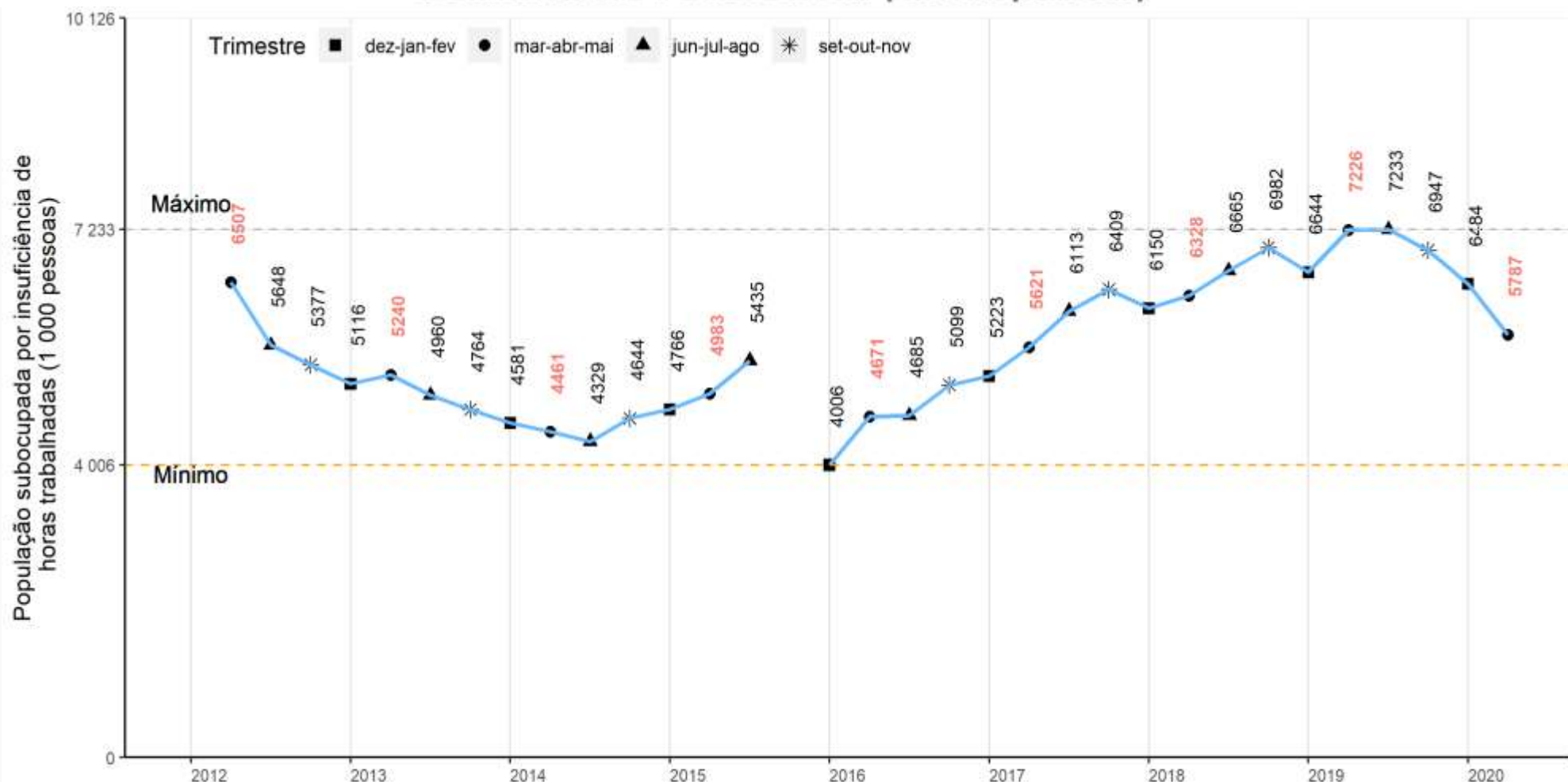

Nota: A partir do 4º trimestre de 2015 houve mudança de conceito na subutilização da força de trabalho por insuficiência de horas trabalhadas. Anteriormente, considerava-se no cálculo do indicador as horas efetivamente trabalhadas e, a partir do referido trimestre, as habitualmente trabalhadas. Houve ainda mudança na forma de captação do quesito de horas trabalhadas.

Acompanhando a queda da população ocupada, a subocupação por insuficiência de horas trabalhadas teve redução de 10,7% (697 mil de pessoas) na comparação trimestral e de 19,9% (1 439 milhão de pessoas) no confronto anual.

Pessoas de 14 anos ou mais de idade na **força de trabalho potencial**, na semana de referência (em mil pessoas)

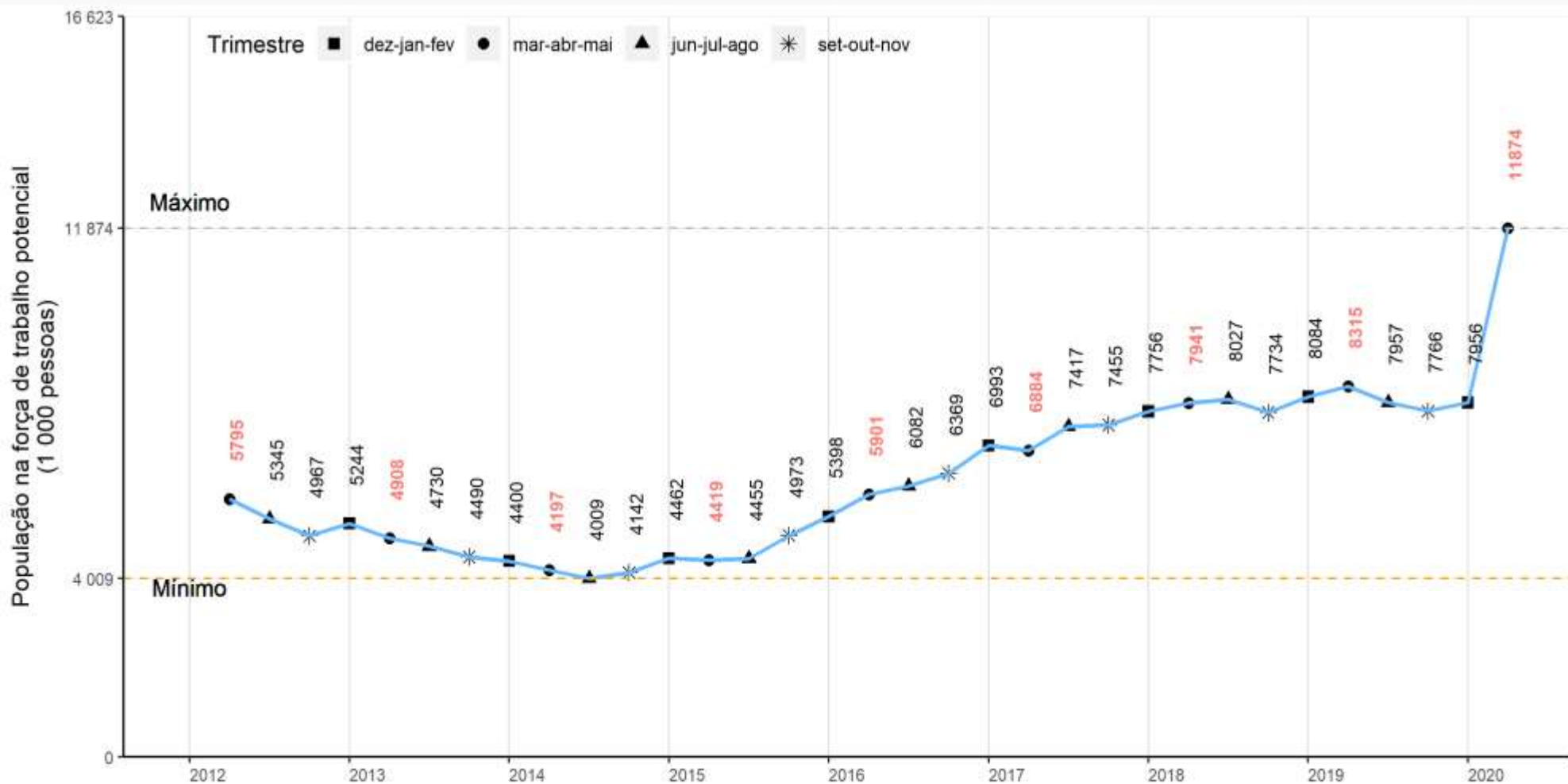

Fonte: IBGE, Diretoria de Pesquisas, Coordenação de Trabalho e Rendimento, Pesquisa Nacional por Amostra de Domicílios Contínua.

Crescimento de 49,2% (3,9 milhões de pessoas) na comparação trimestral e de 42,8% (3,6 milhões de pessoas) no confronto anual.

Pessoas de 14 anos ou mais de idade **desalentadas**, na semana de referência (em mil pessoas)

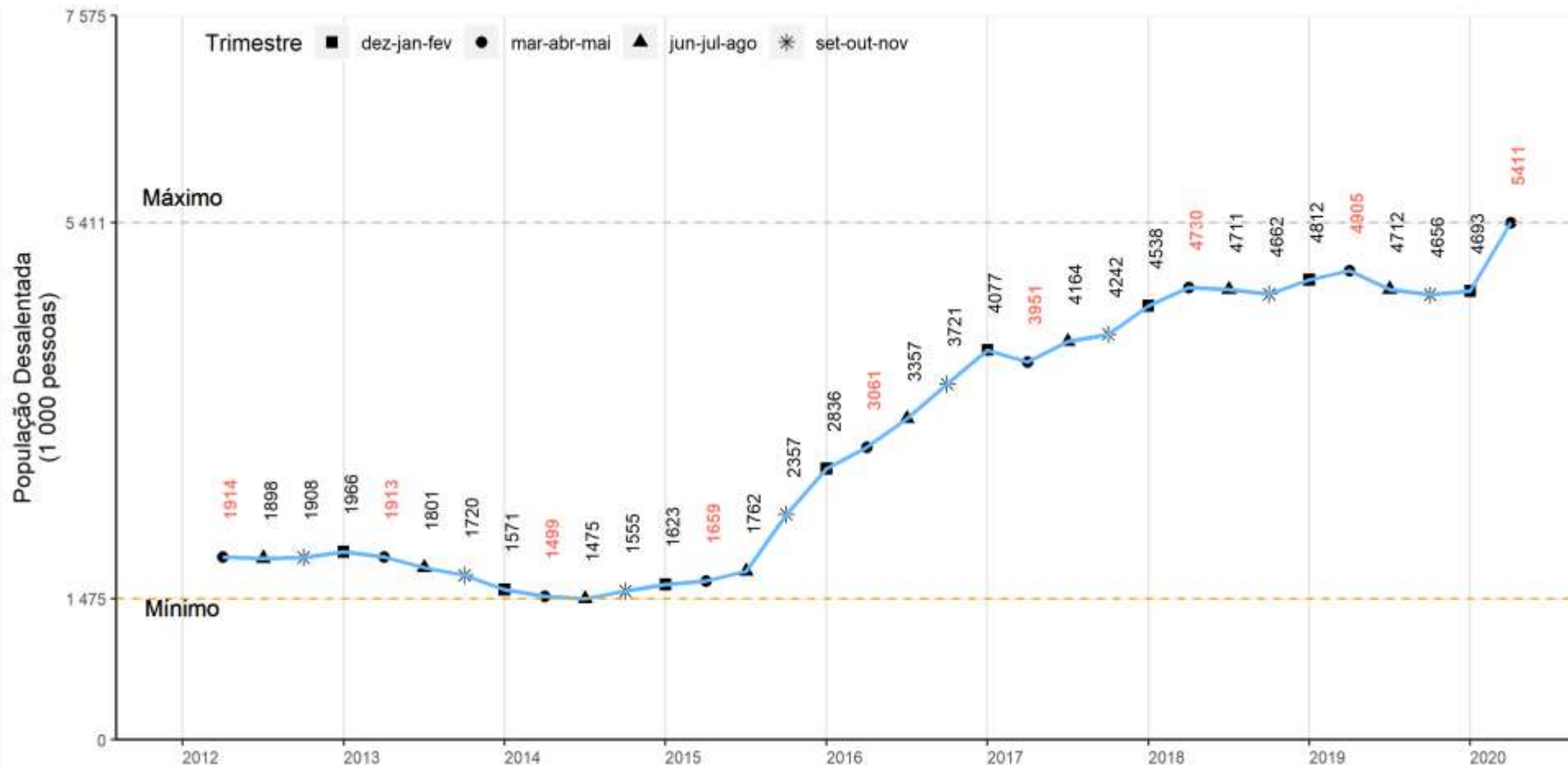

Fonte: IBGE, Diretoria de Pesquisas, Coordenação de Trabalho e Rendimento, Pesquisa Nacional por Amostra de Domicílios Contínua.

Crescimento de 15,3% (718 mil de pessoas) na comparação trimestral e de 10,3% (506 mil de pessoas) no confronto anual.

Pessoas de 14 anos ou mais de idade **desocupadas ou subocupadas por insuficiência de horas trabalhadas ou na força de trabalho potencial**, na semana de referência (em mil pessoas)

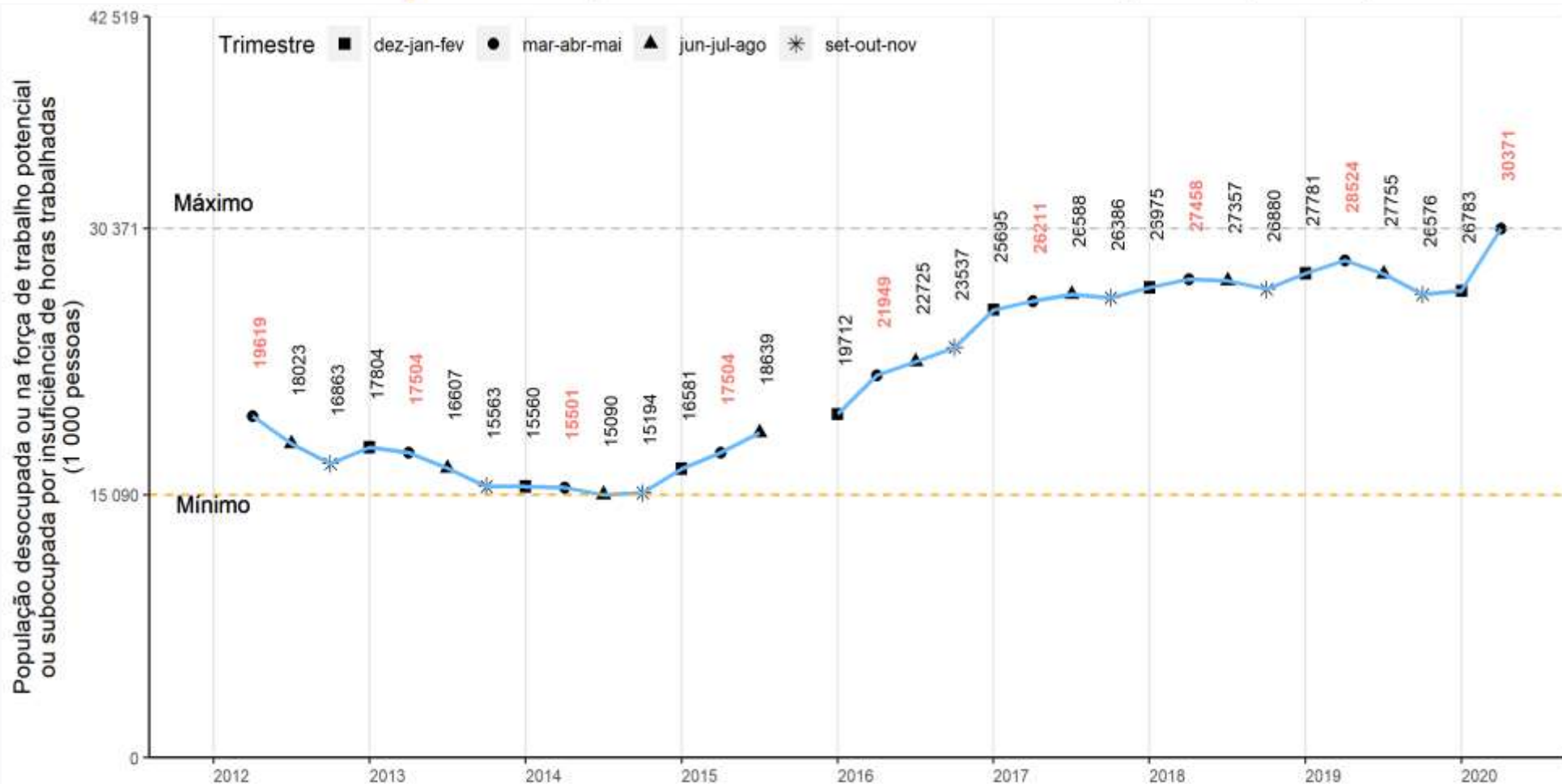

Nota: A partir do 4º trimestre de 2015 houve mudança de conceito na subutilização da força de trabalho por insuficiência de horas trabalhadas. Anteriormente, considerava-se no cálculo do indicador as horas efetivamente trabalhadas e, a partir do referido trimestre, as habitualmente trabalhadas. Houve ainda mudança na forma de captação do quesito de horas trabalhadas.

Crescimento de 13,4% (3,6 milhões de pessoas) na comparação trimestral e de 6,5% (1,8 milhão de pessoas) no confronto anual.



PREVIDÊNCIA SOCIAL

Pessoas **contribuintes para instituto de previdência** na população de 14 anos ou mais de idade ocupadas na semana de referência em qualquer trabalho - Brasil

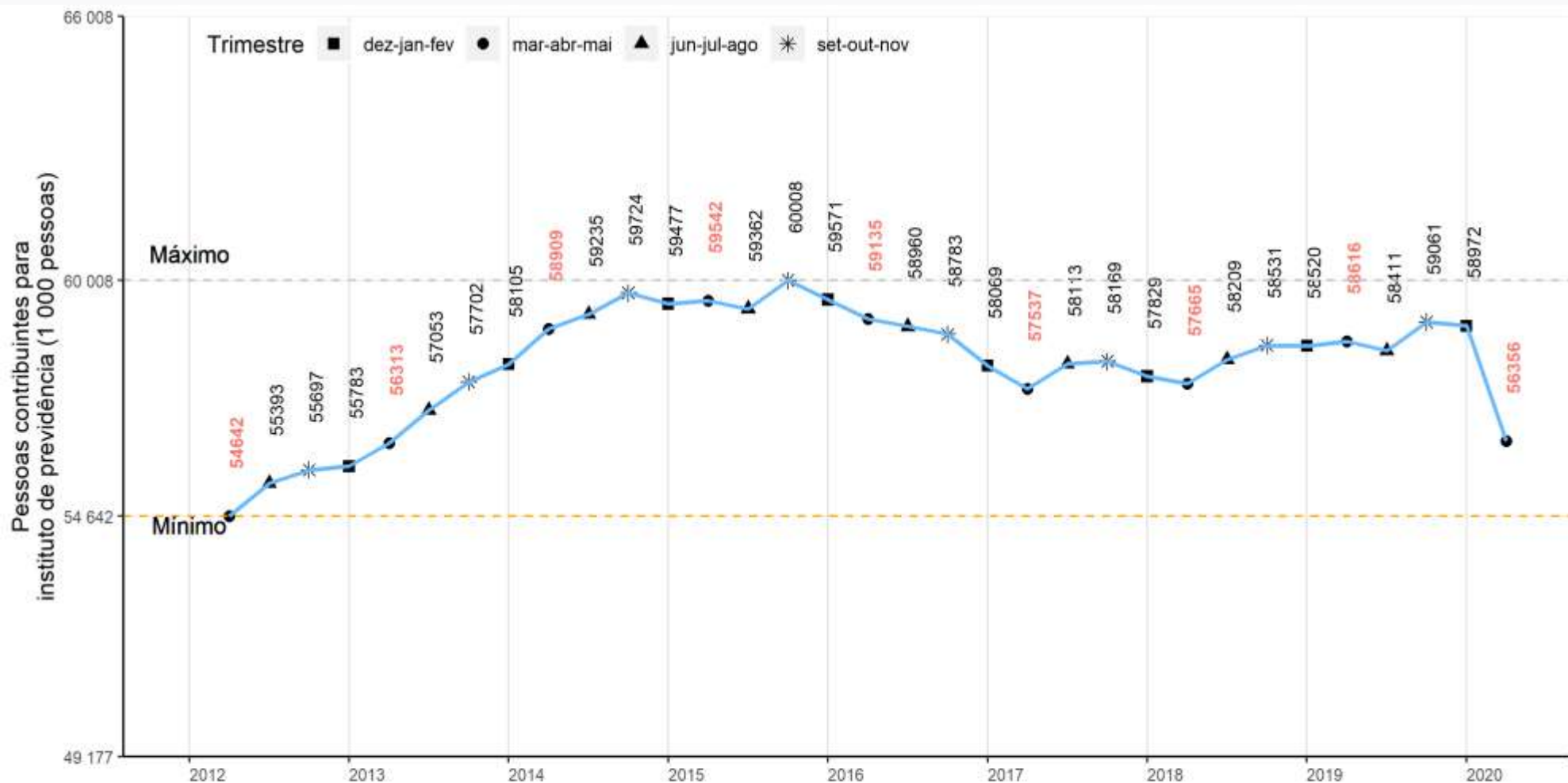

Fonte: IBGE, Diretoria de Pesquisas, Coordenação de Trabalho e Rendimento, Pesquisa Nacional por Amostra de Domicílios Contínua.

Queda de 4,4% (2,6 milhões de pessoas) de ocupados contribuintes

Percentual de pessoas **contribuintes para instituto de previdência** na população de 14 anos ou mais de idade ocupadas na semana de referência em qualquer trabalho - Brasil

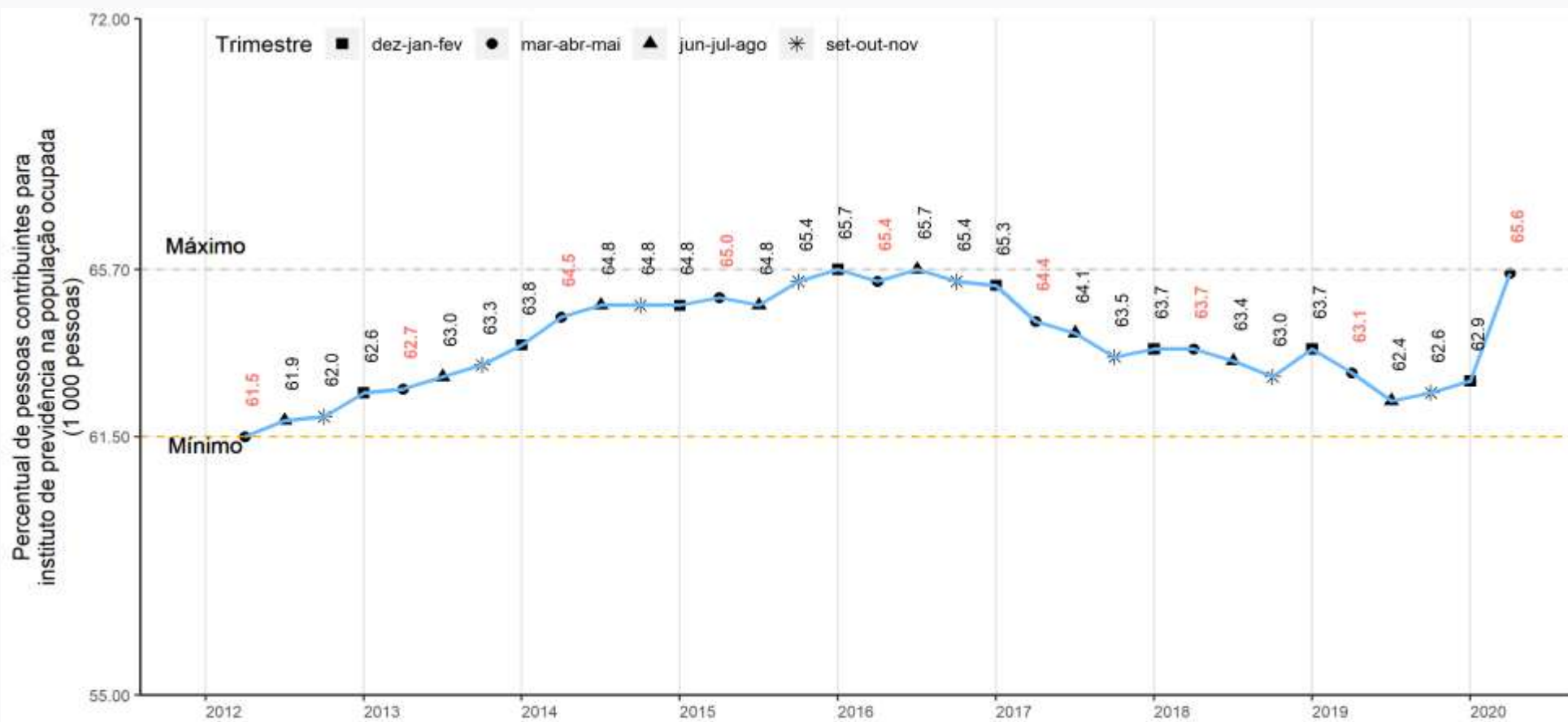

Fonte: IBGE, Diretoria de Pesquisas, Coordenação de Trabalho e Rendimento, Pesquisa Nacional por Amostra de Domicílios Contínua.

O crescimento desse percentual está associado à queda da população ocupada total (-7,8 milhões de pessoas) em valor muito superior ao da redução da população ocupada contribuinte (-2,6 milhões de pessoas).

Classificação Nacional de Atividades Econômicas Domiciliar 2.0

(agrupamentos para efeito de divulgação da PNAD Contínua)

1	AGRICULTURA, PECUÁRIA, PRODUÇÃO FLORESTAL, PESCA E AQUICULTURA	
2	INDÚSTRIA GERAL	INDÚSTRIAS EXTRATIVAS
		INDÚSTRIAS DE TRANSFORMAÇÃO
		ELETRICIDADE E GÁS
		ÁGUA, ESGOTO, ATIVIDADES DE GESTÃO DE RESÍDUOS E DESCONTAMINAÇÃO
3	CONSTRUÇÃO	CONSTRUÇÃO E INCORPORAÇÃO DE EDIFÍCIOS
		OBRAS DE INFRA-ESTRUTURA
		SERVIÇOS ESPECIALIZADOS PARA CONSTRUÇÃO
4	COMÉRCIO, REPARAÇÃO DE VEÍCULOS AUTOMOTORES E MOTOCICLETAS	COMÉRCIO EM GERAL <i>(incluindo o comércio de veículos automotores e motocicletas) e (excluindo o serviço de alimentação, tais como: bares restaurante e lanchonete etc)</i>
		REPARAÇÃO DE VEÍCULOS AUTOMOTORES E MOTOCICLETAS
5	TRANSPORTE, ARMAZENAGEM E CORREIO	TRANSPORTE TERRESTRE
		TRANSPORTE AQUAVIÁRIO
		TRANSPORTE AÉREO
		ARMAZENAMENTO E ATIVIDADES AUXILIARES DOS TRANSPORTES
		CORREIO E OUTRAS ATIVIDADES DE ENTREGA
6	ALOJAMENTO E ALIMENTAÇÃO	
7	INFORMAÇÃO, COMUNICAÇÃO E ATIVIDADES FINANCEIRAS, IMOBILIÁRIAS, PROFISSIONAIS E ADMINISTRATIVAS	INFORMAÇÃO E COMUNICAÇÃO
		ATIVIDADES FINANCEIRAS, DE SEGUROS E SERVIÇOS RELACIONADOS
		ATIVIDADES IMOBILIÁRIAS
		ATIVIDADES PROFISSIONAIS, CIENTÍFICAS E TÉCNICAS
8	ADMINISTRAÇÃO PÚBLICA, DEFESA, SEGURIDADE SOCIAL, EDUCAÇÃO, SAÚDE HUMANA	ATIVIDADES ADMINISTRATIVAS E SERVIÇOS COMPLEMENTARES
		ADMINISTRAÇÃO PÚBLICA, DEFESA E SEGURIDADE SOCIAL
		EDUCAÇÃO (pública e privada)
9	OUTROS SERVIÇOS	SAÚDE HUMANA (pública e privada) E SERVIÇOS SOCIAIS
		ARTES, CULTURA, ESPORTE E RECREAÇÃO
		ATIVIDADES DE ORGANIZAÇÕES ASSOCIATIVAS
		REPARAÇÃO E MANUTENÇÃO DE EQUIPAMENTOS DE INFORMÁTICA E COMUNICAÇÃO E DE OBJETOS PESSOAIS E DOMÉSTICOS
		OUTRAS ATIVIDADES DE SERVIÇOS PESSOAIS
10	SERVIÇOS DOMÉSTICOS	
11	ATIVIDADES MAL DEFINIDAS	

População ocupada na indústria na semana de referência: Variações em relação ao trimestre móvel anterior, Brasil - 2012/2020 (em %)

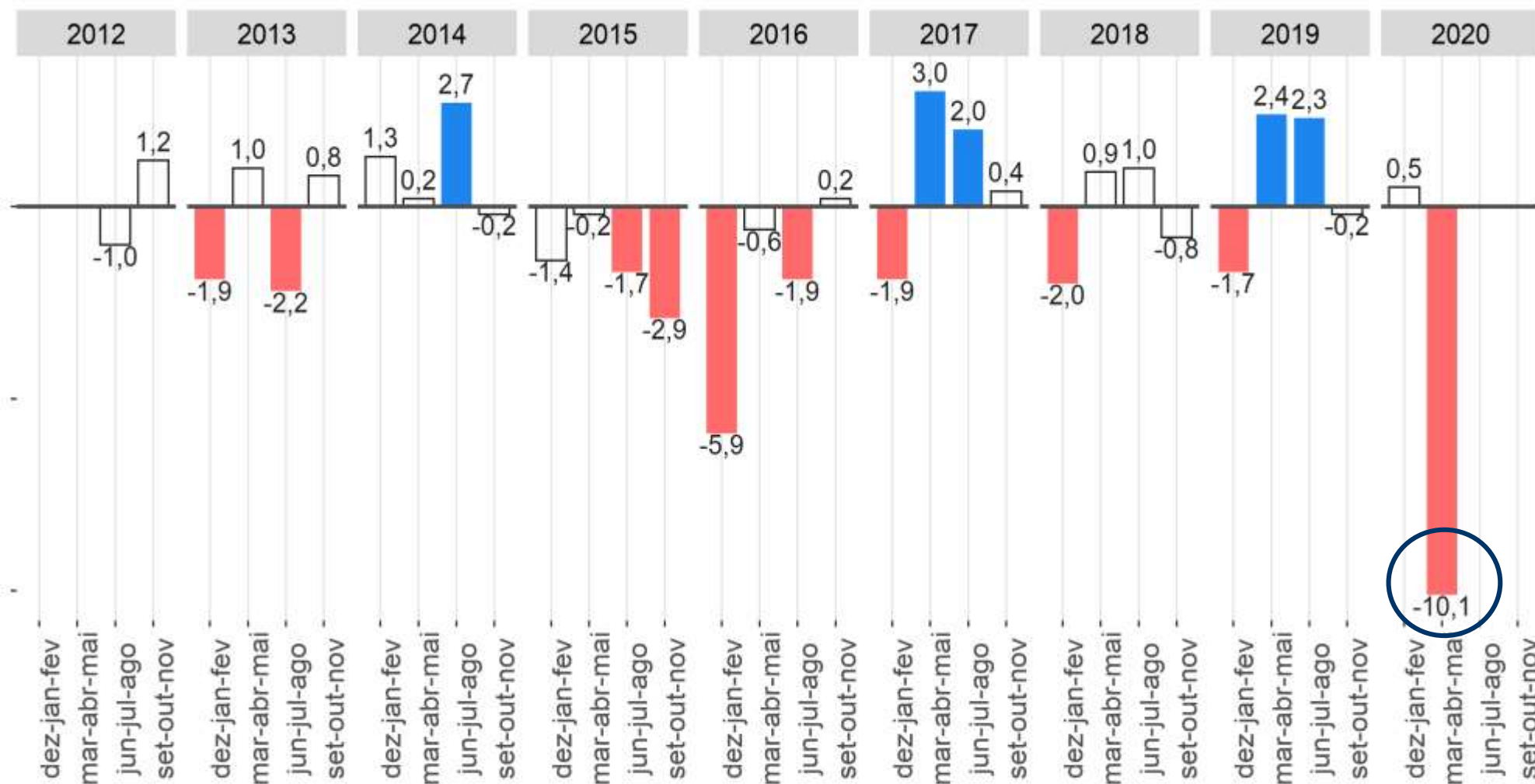

Fonte: IBGE, Diretoria de Pesquisas, Coordenação de Trabalho e Rendimento, Pesquisa Nacional por Amostra de Domicílios Contínua.

Nota: As colunas em branco com contorno cinza representam variações não estatisticamente significativas.

População ocupada na indústria apresentou **redução** na comparação trimestral.

População ocupada na indústria na semana de referência: Variações em relação ao mesmo trimestre móvel do ano anterior, Brasil - 2012/2020 (em %)

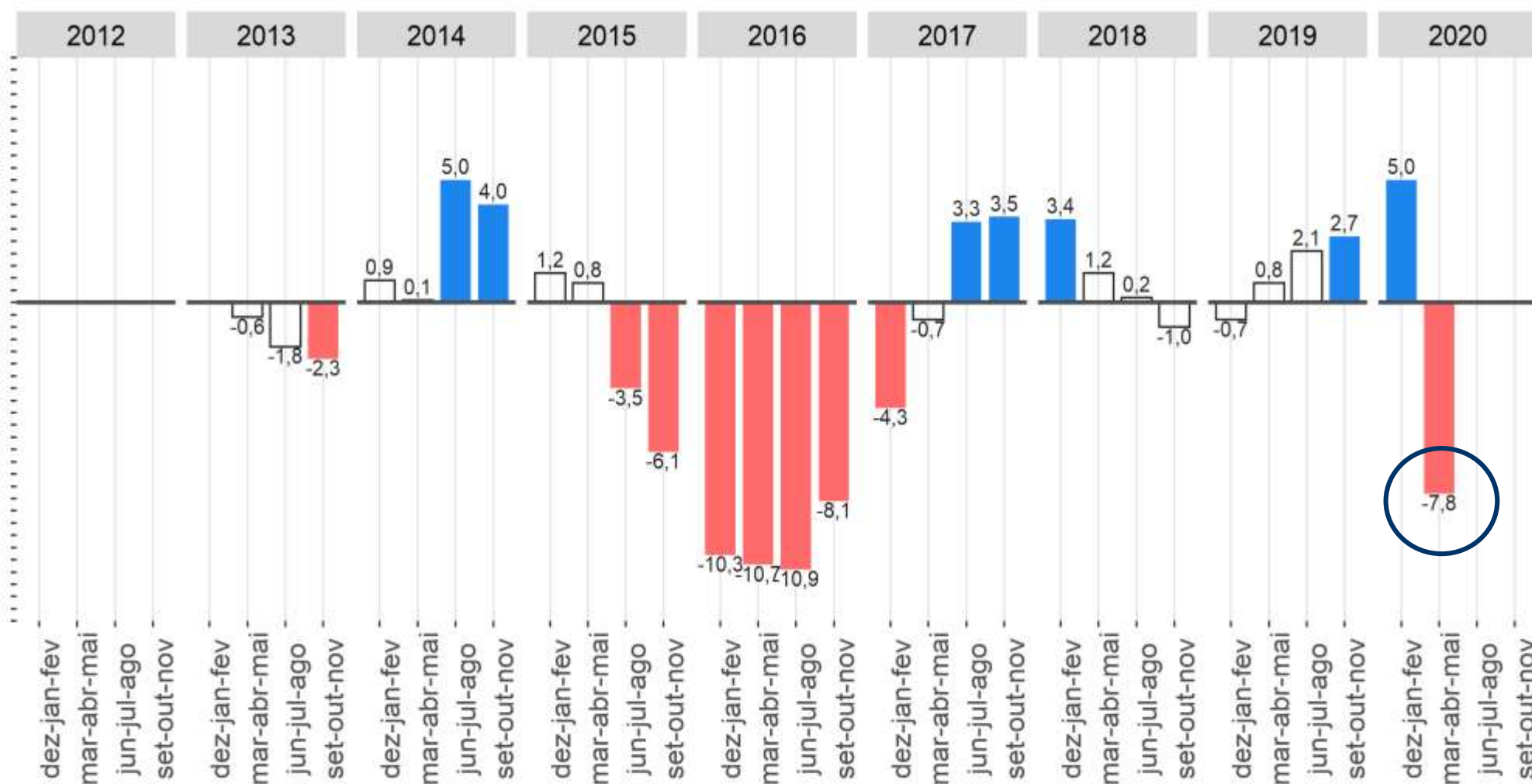

Fonte: IBGE, Diretoria de Pesquisas, Coordenação de Trabalho e Rendimento, Pesquisa Nacional por Amostra de Domicílios Contínua.

Nota: As colunas em branco com contorno cinza representam variações não estatisticamente significativas.

População ocupada na indústria apresentou **redução** na comparação anual.

População ocupada **no comércio** na semana de referência: Variações em relação **ao trimestre móvel anterior**, Brasil - 2012/2020 (em %)

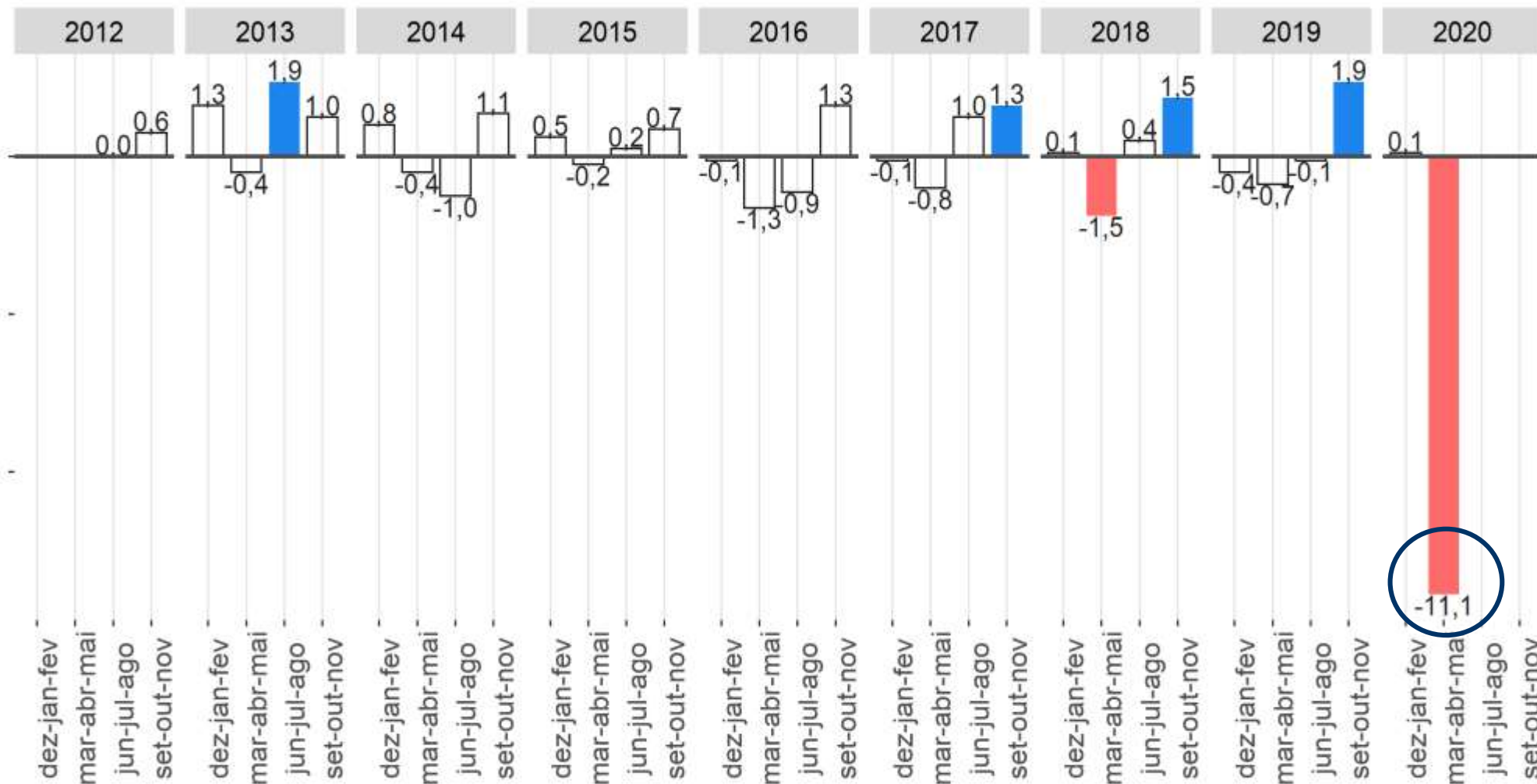

Fonte: IBGE, Diretoria de Pesquisas, Coordenação de Trabalho e Rendimento, Pesquisa Nacional por Amostra de Domicílios Contínua.
 Nota: As colunas em branco com contorno cinza representam variações não estatisticamente significativas.

População ocupada no comércio apresentou redução na comparação trimestral.

População ocupada **no comércio** na semana de referência: Variações em relação ao mesmo trimestre móvel do **ano anterior**, Brasil - 2012/2020 (em %)

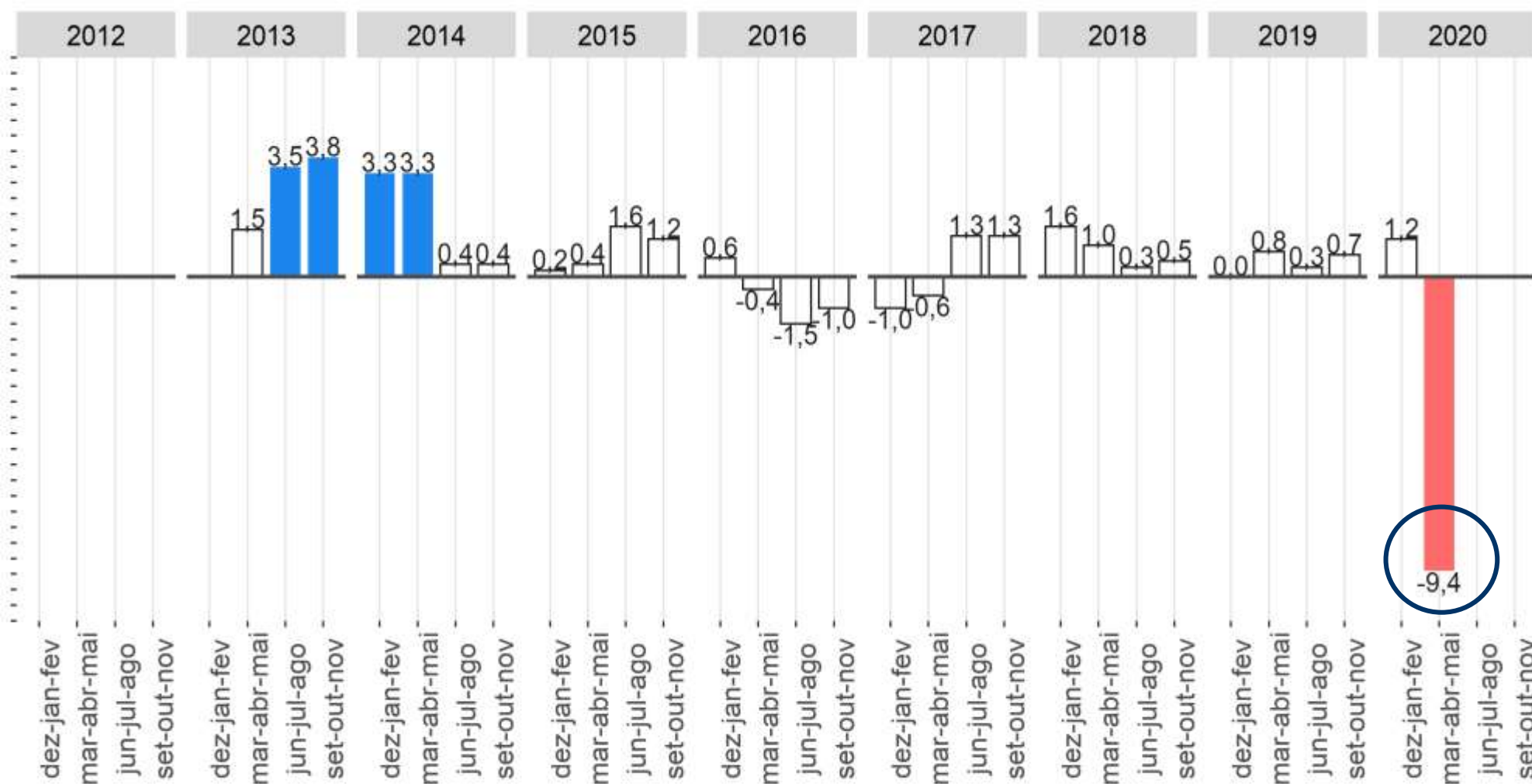

Fonte: IBGE, Diretoria de Pesquisas, Coordenação de Trabalho e Rendimento, Pesquisa Nacional por Amostra de Domicílios Contínua.

Nota: As colunas em branco com contorno cinza representam variações não estatisticamente significativas.

População ocupada na **comércio** se apresentou **redução** na comparação anual.

População ocupada na agricultura na semana de referência: Variações em relação ao trimestre móvel anterior, Brasil - 2012/2020 (em %)

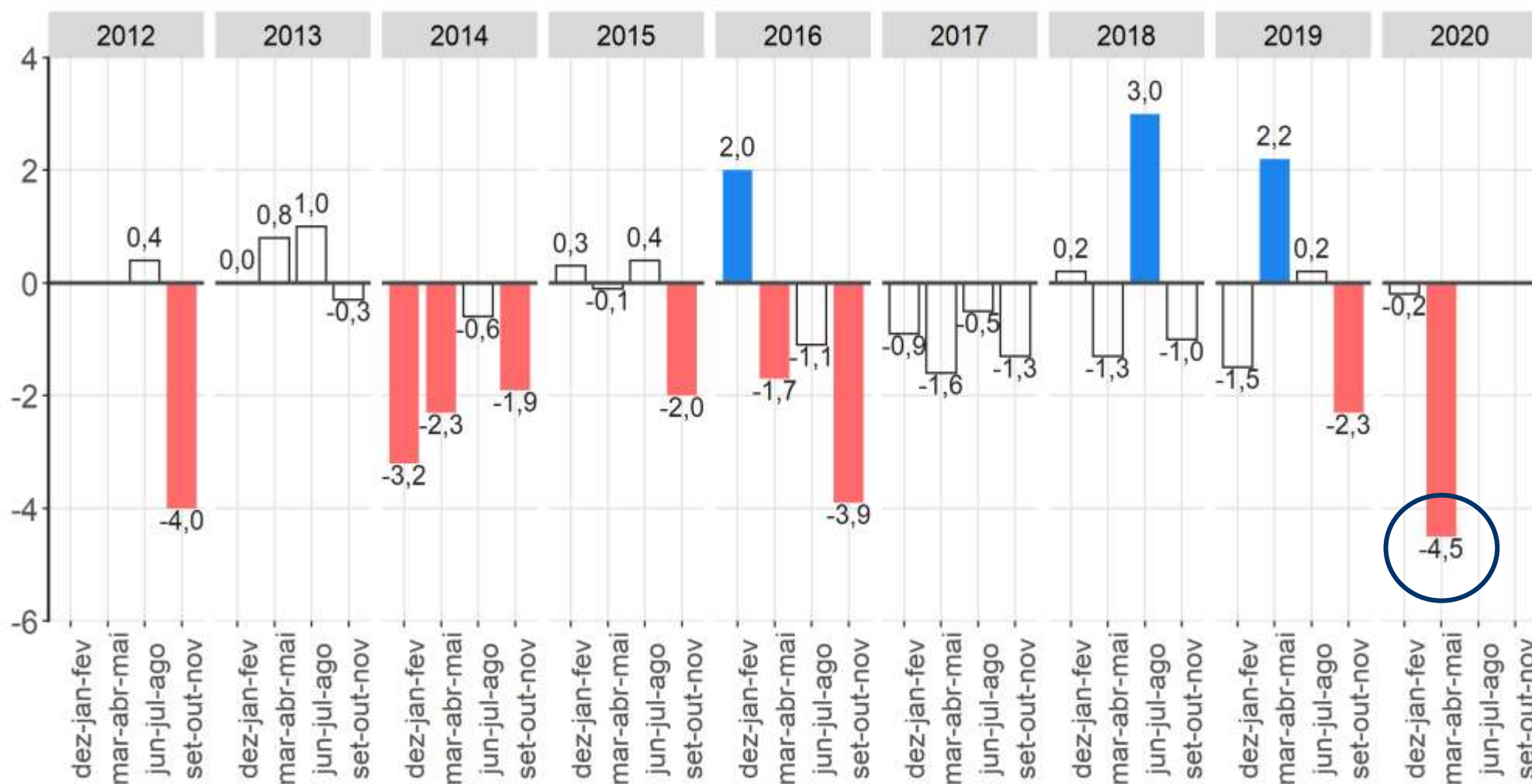

Fonte: IBGE, Diretoria de Pesquisas, Coordenação de Trabalho e Rendimento, Pesquisa Nacional por Amostra de Domicílios Contínua.

Nota: As colunas em branco com contorno cinza representam variações não estatisticamente significativas.

População ocupada na agricultura apresentou redução na comparação trimestral.

População ocupada na agricultura na semana de referência: Variações em relação ao mesmo trimestre móvel do ano anterior, Brasil - 2012/2020 (em %)

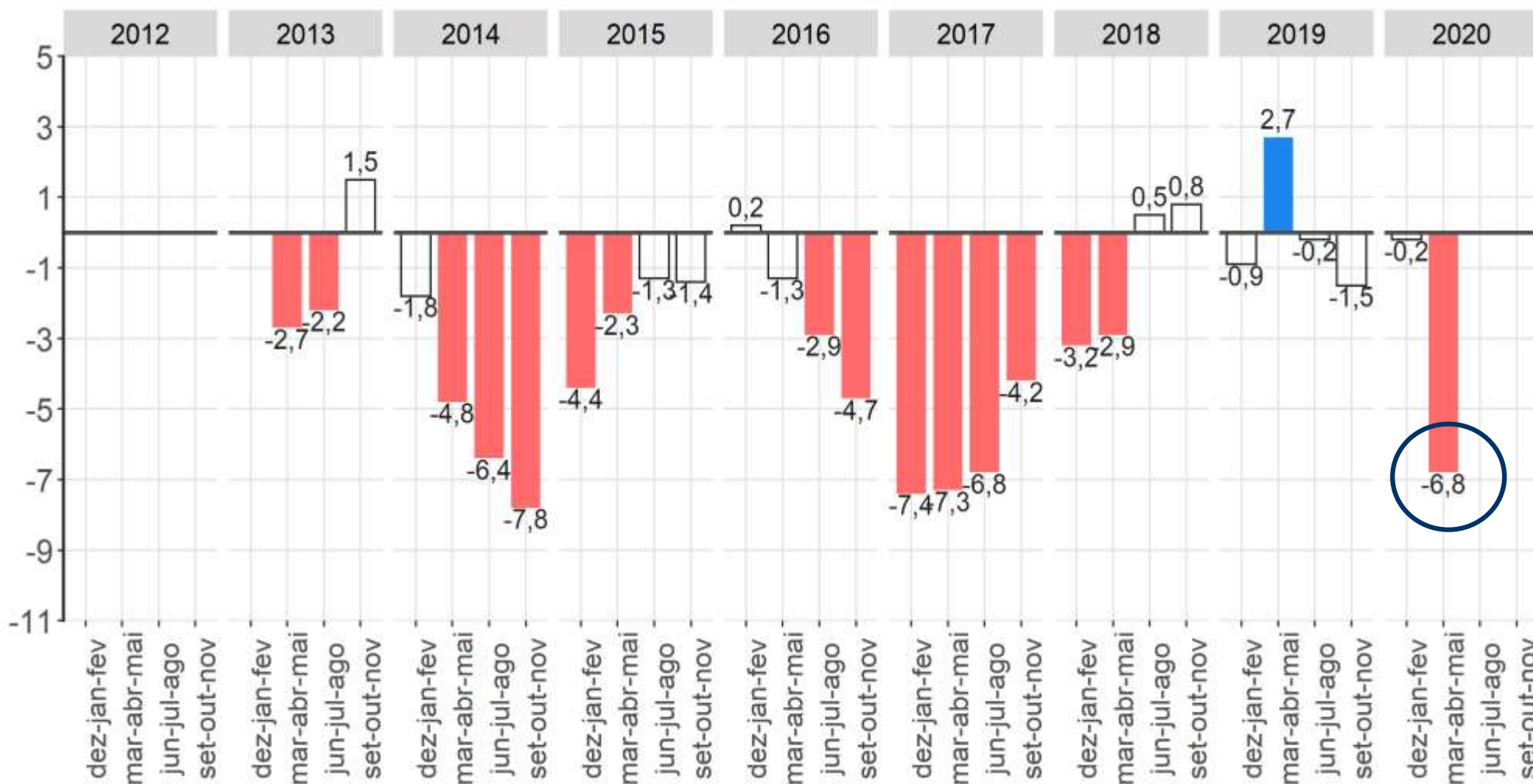

Fonte: IBGE, Diretoria de Pesquisas, Coordenação de Trabalho e Rendimento, Pesquisa Nacional por Amostra de Domicílios Contínua.
 Nota: As colunas em branco com contorno cinza representam variações não estatisticamente significativas.

População ocupada na agricultura apresentou redução na comparação anual.

População ocupada **na construção** na semana de referência: Variações em relação **ao trimestre móvel anterior**, Brasil - 2012/2020 (em %)

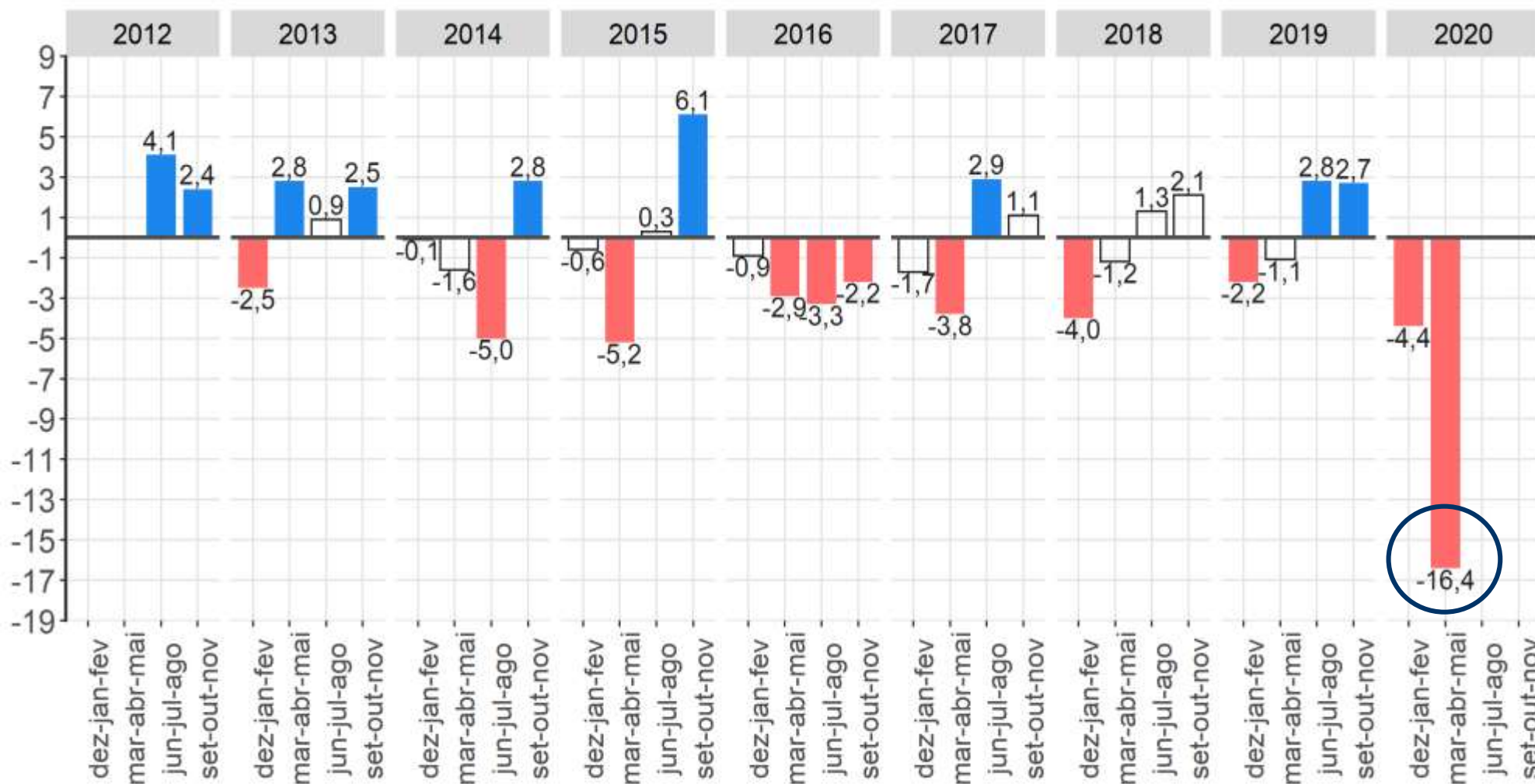

Fonte: IBGE, Diretoria de Pesquisas, Coordenação de Trabalho e Rendimento, Pesquisa Nacional por Amostra de Domicílios Contínua.

Nota: As colunas em branco com contorno cinza representam variações não estatisticamente significativas.

População ocupada **na construção** apresentou **redução** na comparação trimestral.

População ocupada **na construção** na semana de referência: Variações em relação ao mesmo trimestre móvel do **ano anterior**, Brasil - 2012/2020 (em %)

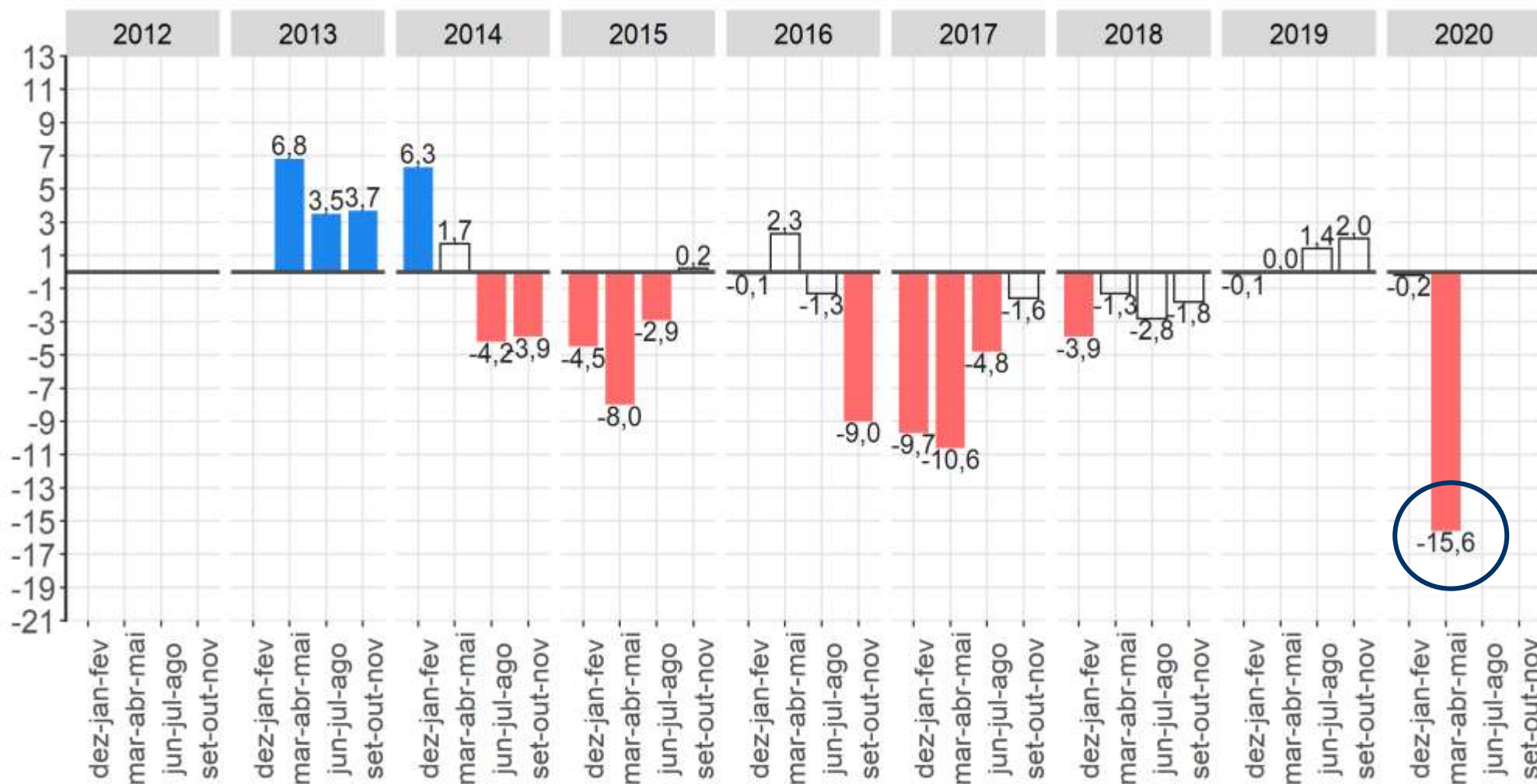

Fonte: IBGE, Diretoria de Pesquisas, Coordenação de Trabalho e Rendimento, Pesquisa Nacional por Amostra de Domicílios Contínua.
 Nota: As colunas em branco com contorno cinza representam variações não estatisticamente significativas.

População ocupada **na construção** apresentou **redução** na comparação anual.

População ocupada no transporte, armazenagem e correio na semana de referência: Variações em relação ao trimestre móvel anterior, Brasil - 2012/2020 (em %)

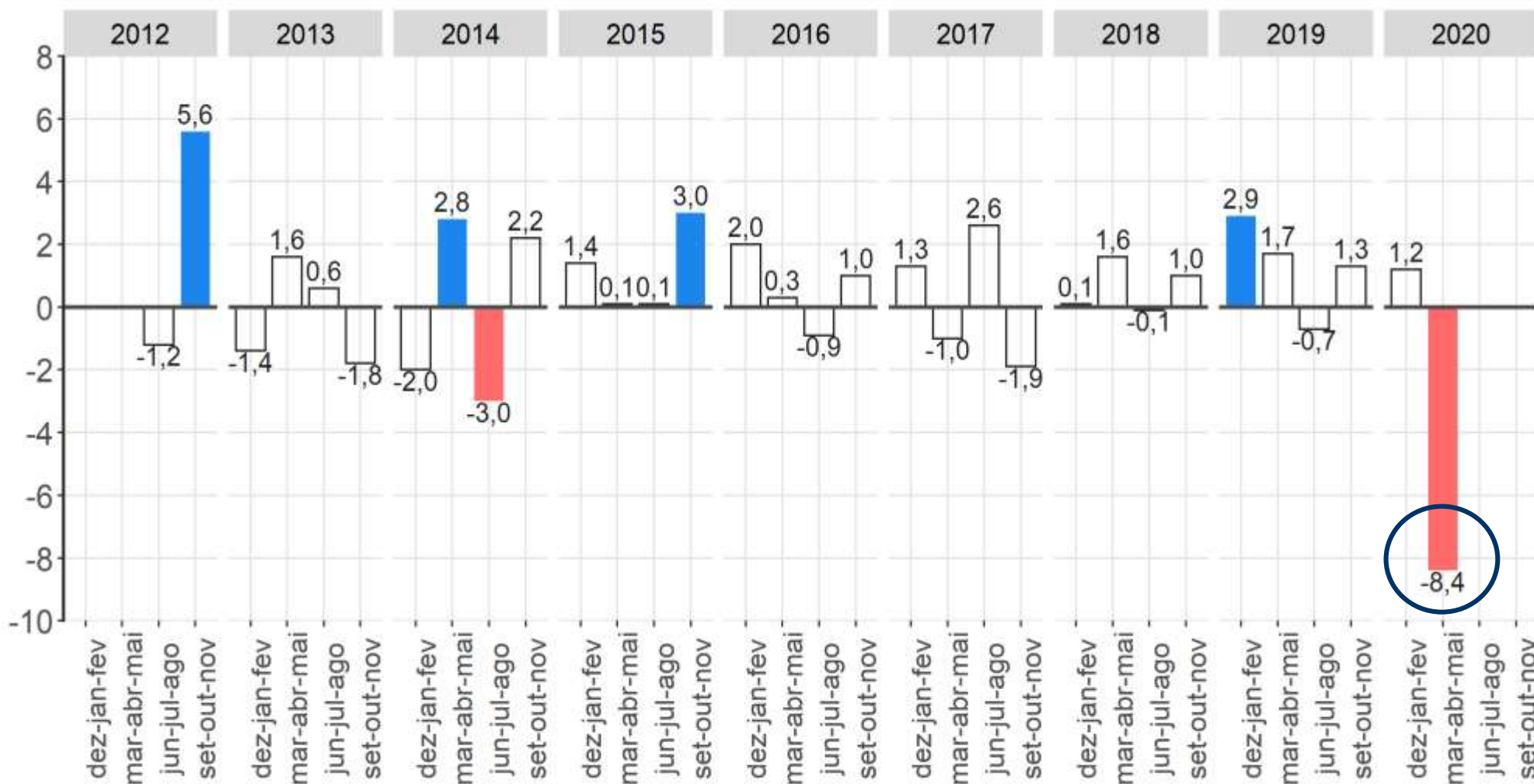

Fonte: IBGE, Diretoria de Pesquisas, Coordenação de Trabalho e Rendimento, Pesquisa Nacional por Amostra de Domicílios Contínua.
Nota: As colunas em branco com contorno cinza representam variações não estatisticamente significativas.

População ocupada no transporte, armazenagem e correio apresentou a maior redução na comparação trimestral.

População ocupada no transporte, armazenagem e correio na semana de referência: Variações em relação ao mesmo trimestre móvel do ano anterior, Brasil - 2012/2020 (em %)

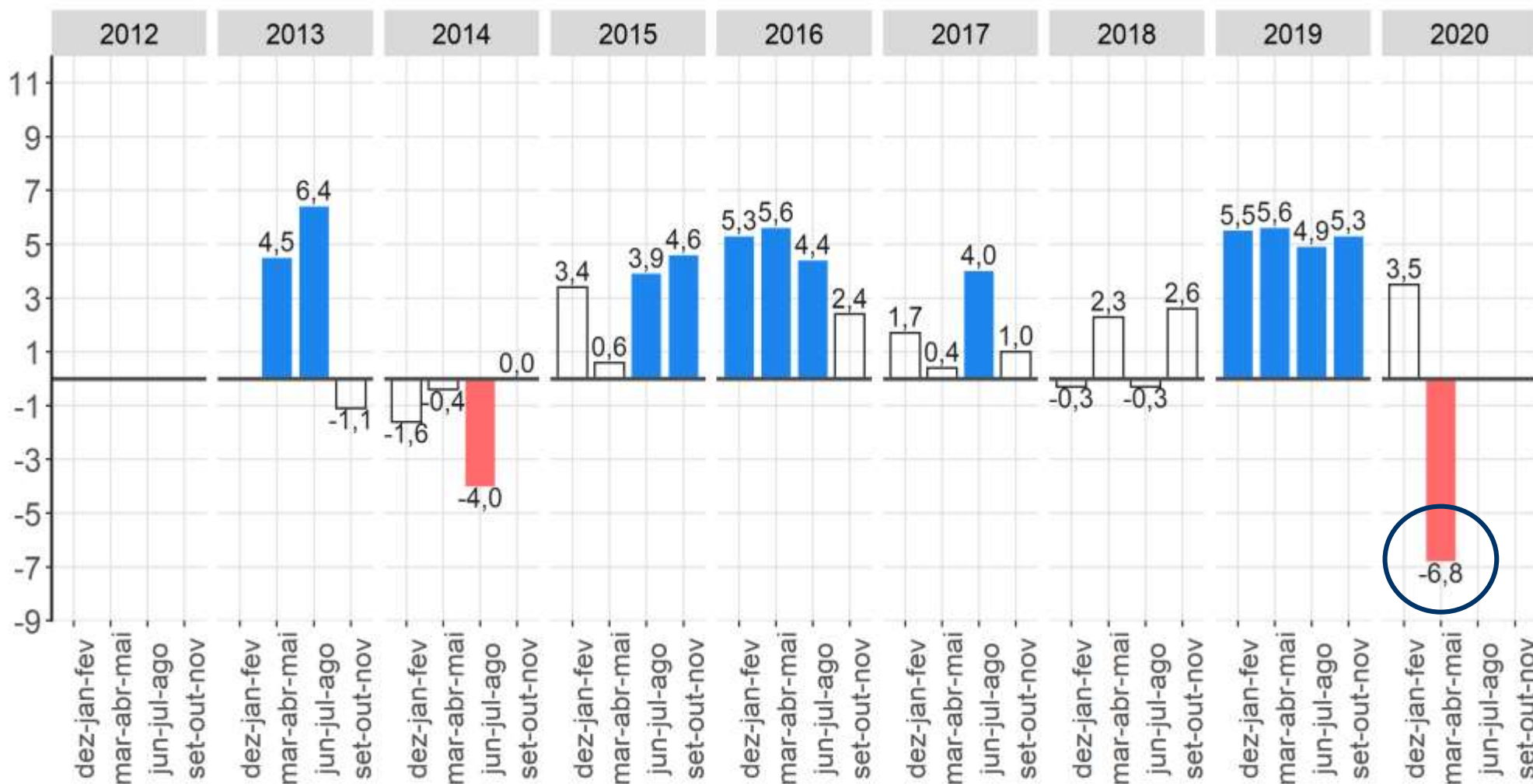

Fonte: IBGE, Diretoria de Pesquisas, Coordenação de Trabalho e Rendimento, Pesquisa Nacional por Amostra de Domicílios Contínua.
 Nota: As colunas em branco com contorno cinza representam variações não estatisticamente significativas.

População ocupada no transporte, armazenagem e correio apresentou redução na comparação anual.

População ocupada em alojamento e alimentação na semana de referência: Variações em relação ao trimestre móvel anterior, Brasil - 2012/2020 (em %)

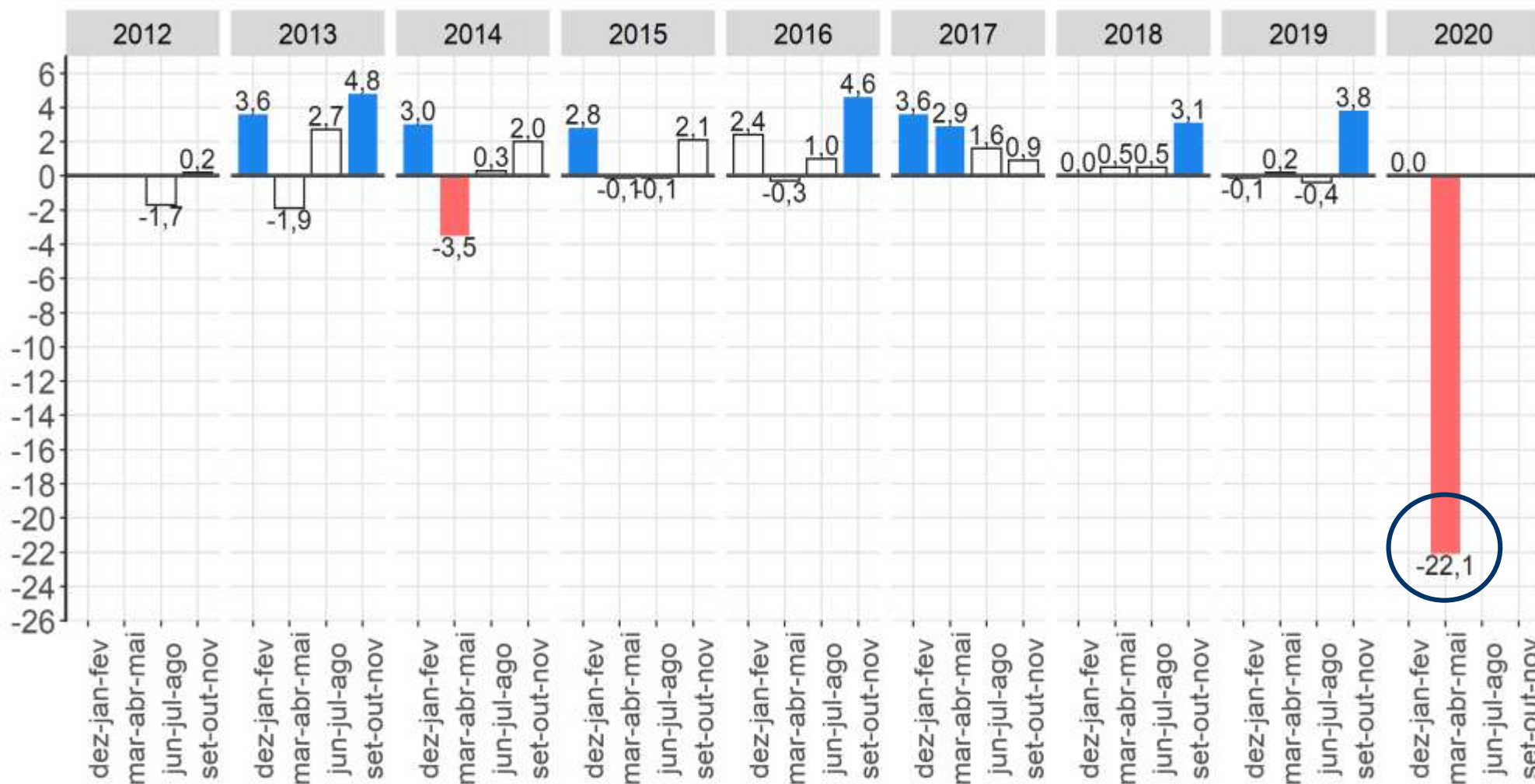

Fonte: IBGE, Diretoria de Pesquisas, Coordenação de Trabalho e Rendimento, Pesquisa Nacional por Amostra de Domicílios Contínua.

Nota: As colunas em branco com contorno cinza representam variações não estatisticamente significativas.

População ocupada em alojamento e alimentação apresentou redução na comparação trimestral.

População ocupada em alojamento e alimentação na semana de referência: Variações em relação ao mesmo trimestre móvel do ano anterior, Brasil - 2012/2020 (em %)

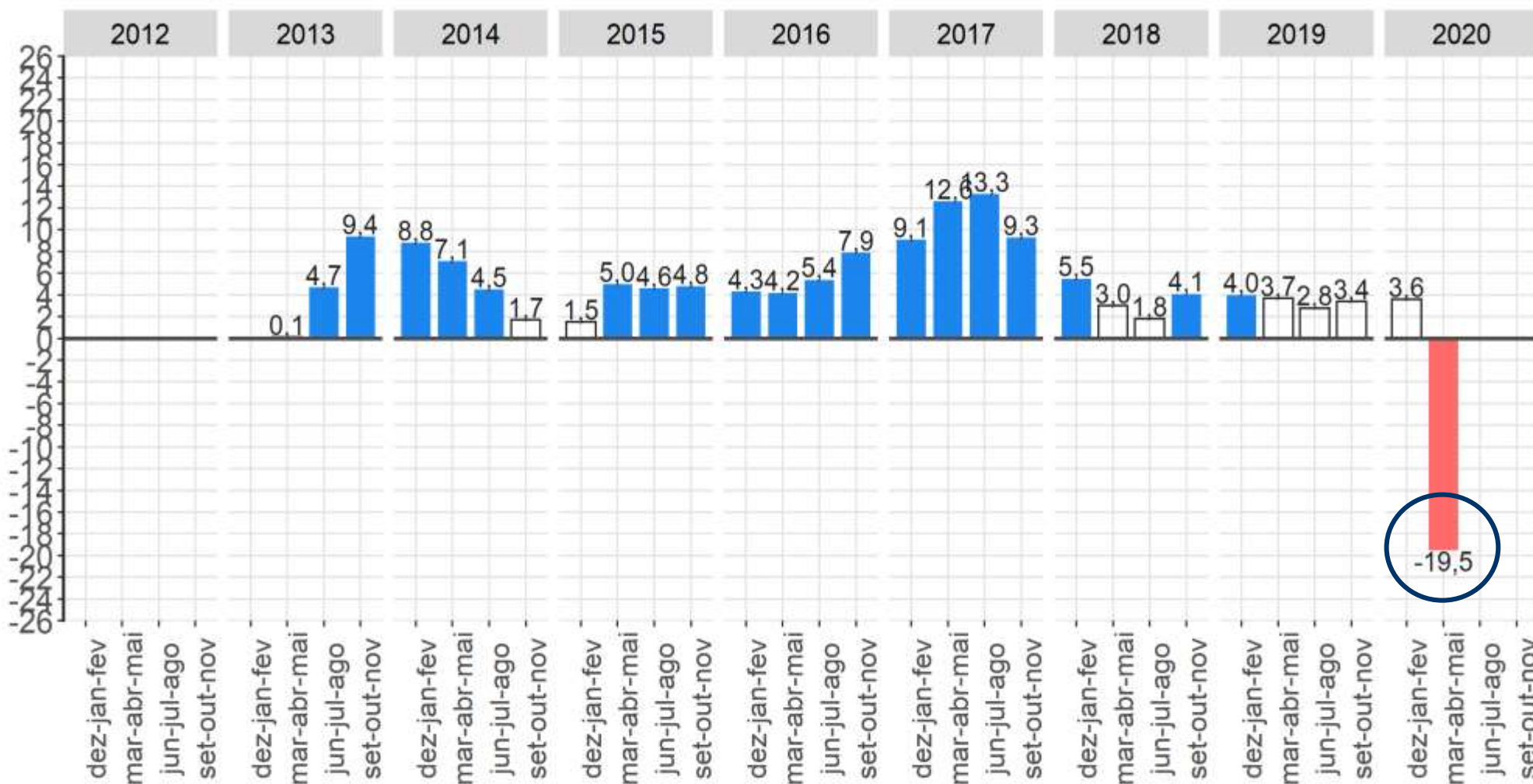

Fonte: IBGE, Diretoria de Pesquisas, Coordenação de Trabalho e Rendimento, Pesquisa Nacional por Amostra de Domicílios Contínua.
 Nota: As colunas em branco com contorno cinza representam variações não estatisticamente significativas.

População ocupada em alojamento e alimentação apresentou redução na comparação anual.

População ocupada em **informação e comunicação, e atividades financeiras, imobiliárias, profissionais e administrativas** na semana de referência: Variações em relação ao trimestre móvel anterior, Brasil - 2012/2020 (em %)

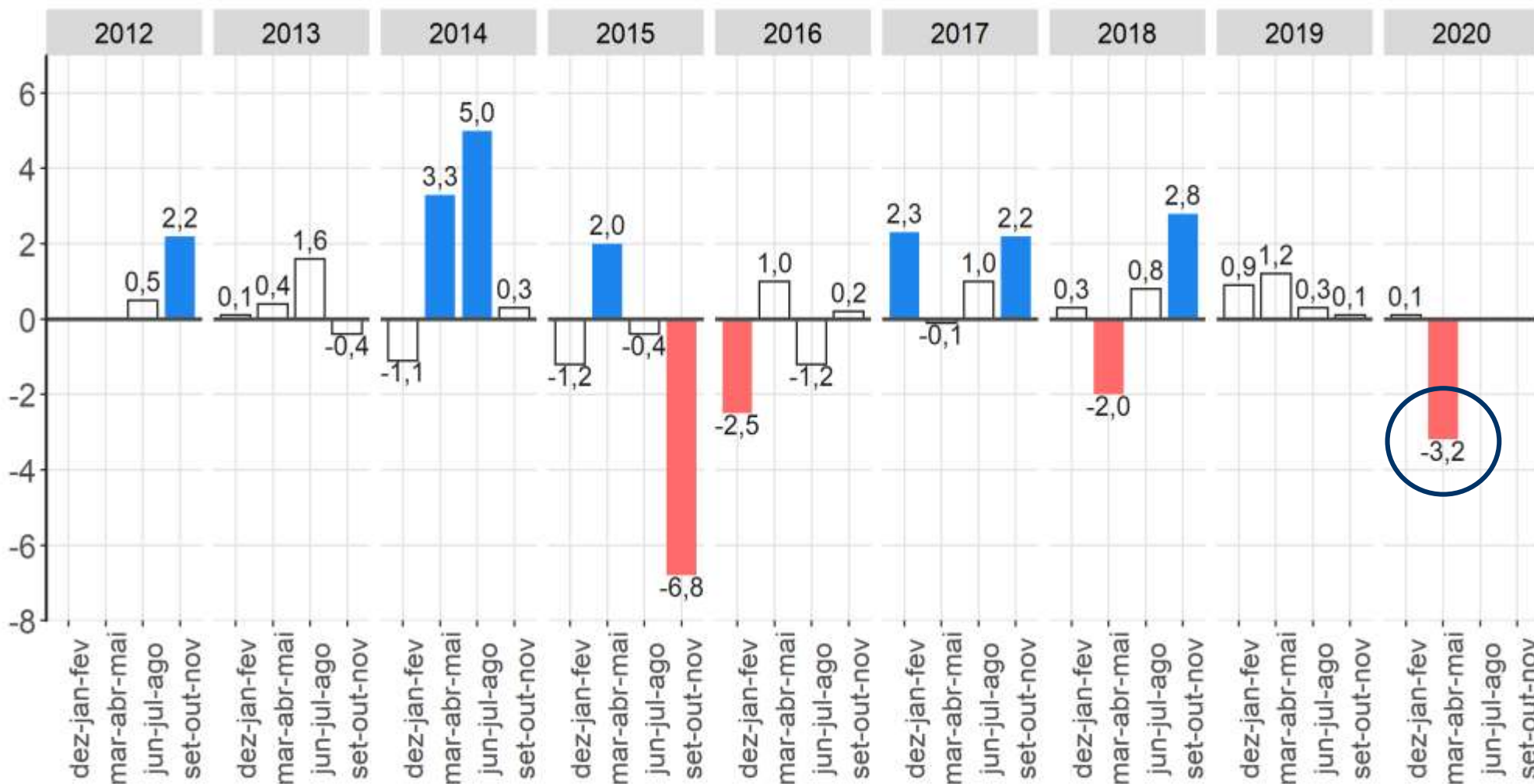

Fonte: IBGE, Diretoria de Pesquisas, Coordenação de Trabalho e Rendimento, Pesquisa Nacional por Amostra de Domicílios Contínua.
 Nota: As colunas em branco com contorno cinza representam variações não estatisticamente significativas.

População ocupada apresentou **redução** na comparação trimestral.

População ocupada **em informação e comunicação, e atividades financeiras, imobiliárias, profissionais e administrativas** na semana de referência: Variações em relação ao mesmo trimestre móvel do **ano anterior**, Brasil - 2012/2020 (em %)

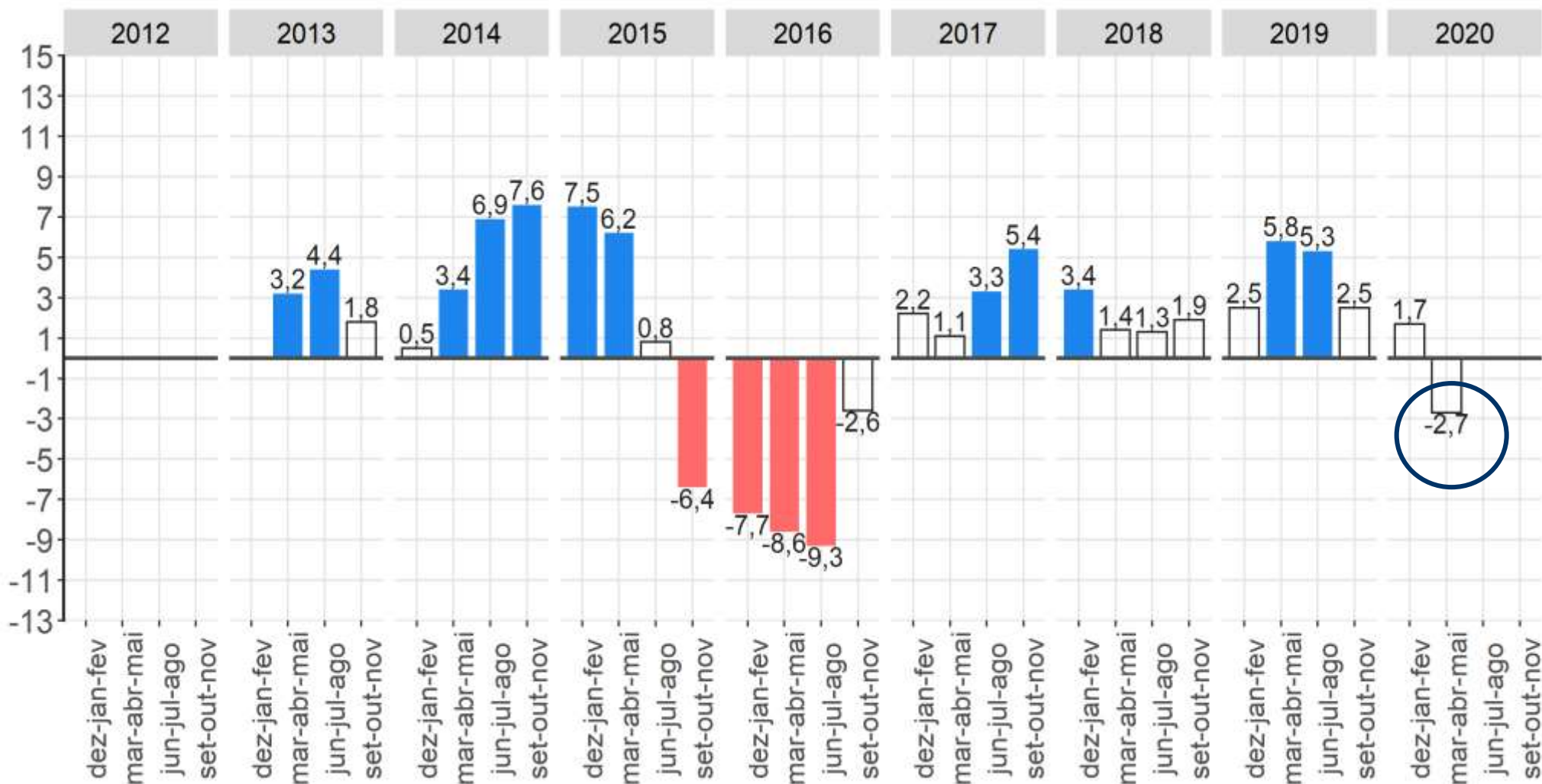

Fonte: IBGE, Diretoria de Pesquisas, Coordenação de Trabalho e Rendimento, Pesquisa Nacional por Amostra de Domicílios Contínua.
 Nota: As colunas em branco com contorno cinza representam variações não estatisticamente significativas.

População ocupada apresentou **estabilidade** na comparação anual.

População ocupada em administração pública, saúde e educação na semana de referência: Variações em relação ao trimestre móvel anterior, Brasil - 2012/2020 (em %)

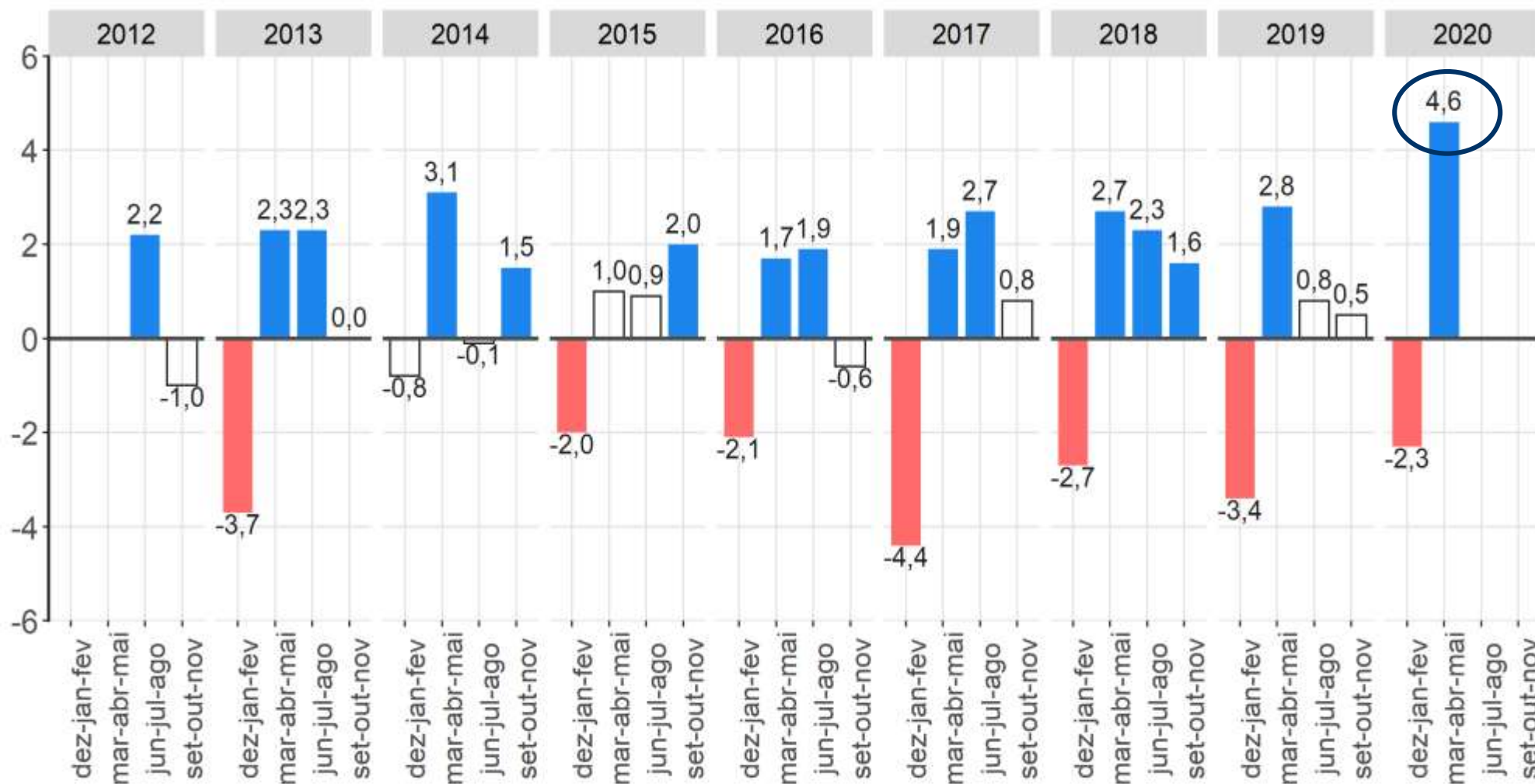

Fonte: IBGE, Diretoria de Pesquisas, Coordenação de Trabalho e Rendimento, Pesquisa Nacional por Amostra de Domicílios Contínua.

Nota: As colunas em branco com contorno cinza representam variações não estatisticamente significativas.

População ocupada em administração pública, saúde e educação apresentou crescimento na comparação trimestral.

População ocupada em administração pública, saúde e educação na semana de referência: Variações em relação ao mesmo trimestre móvel do ano anterior, Brasil - 2012/2020 (em %)

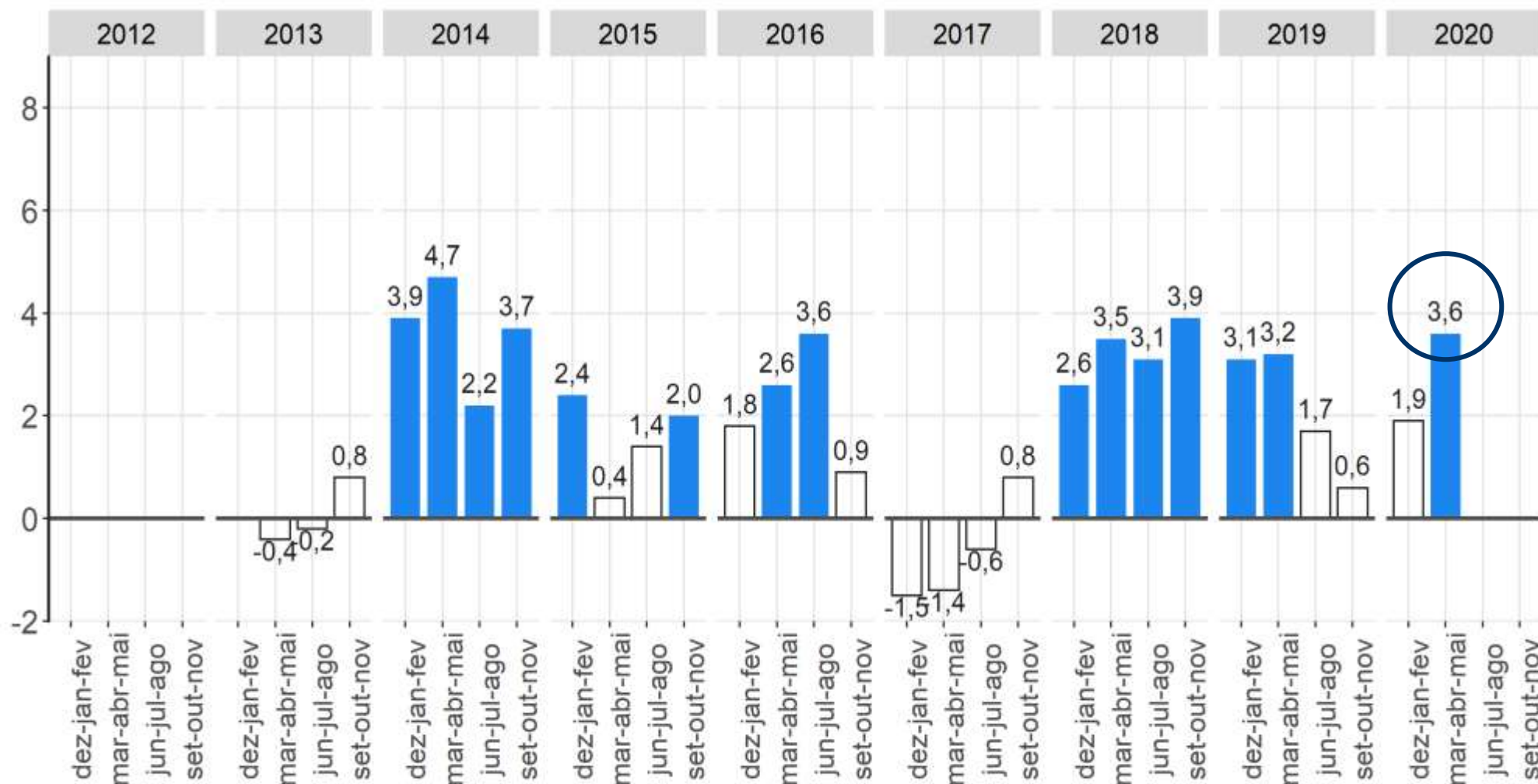

Fonte: IBGE, Diretoria de Pesquisas, Coordenação de Trabalho e Rendimento, Pesquisa Nacional por Amostra de Domicílios Contínua.

Nota: As colunas em branco com contorno cinza representam variações não estatisticamente significativas.

População ocupada em administração pública, saúde e educação apresentou crescimento na comparação anual.

População ocupada em serviços domésticos na semana de referência: Variações em relação ao trimestre móvel anterior, Brasil - 2012/2020 (em %)

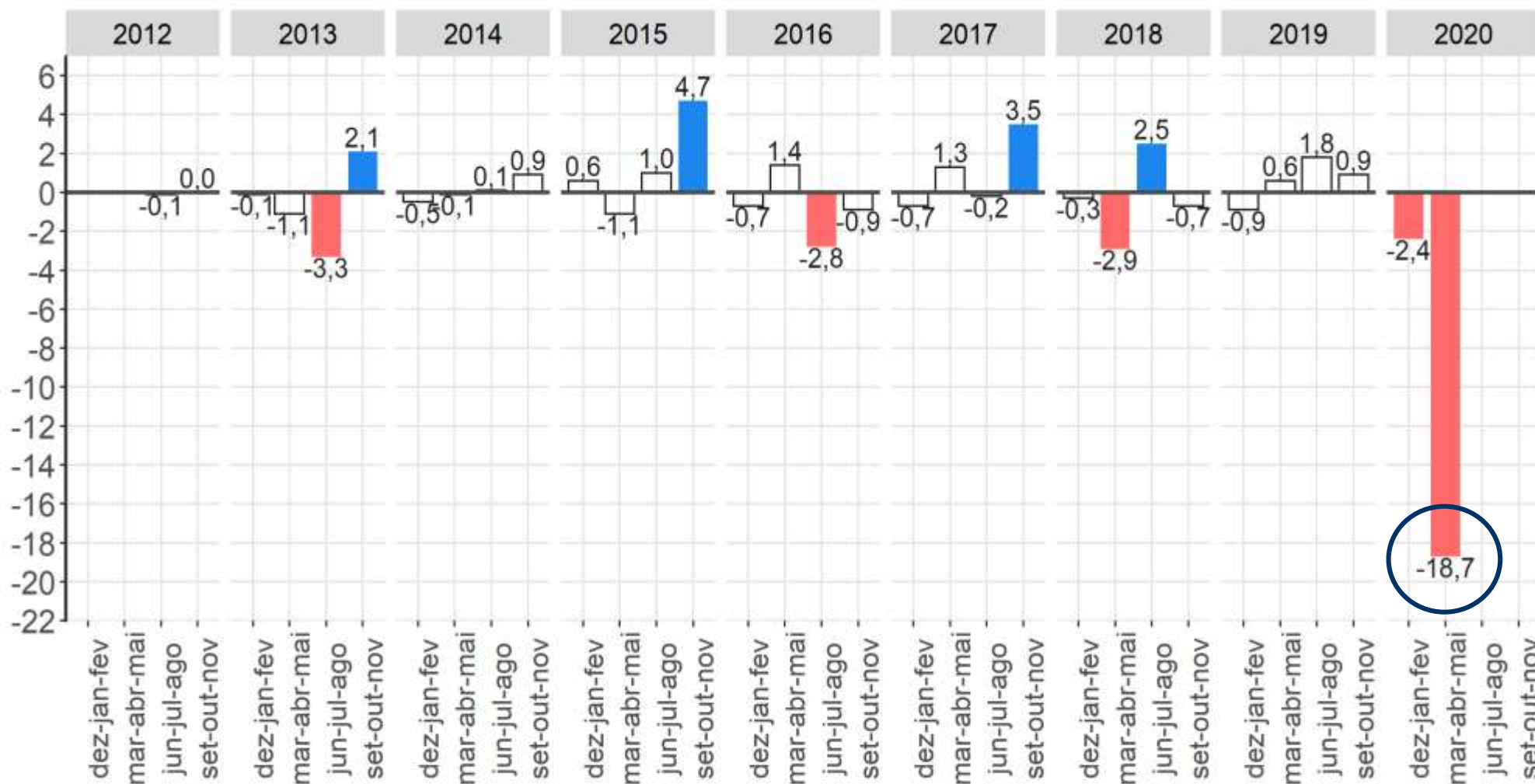

Fonte: IBGE, Diretoria de Pesquisas, Coordenação de Trabalho e Rendimento, Pesquisa Nacional por Amostra de Domicílios Contínua.
 Nota: As colunas em branco com contorno cinza representam variações não estatisticamente significativas.

População ocupada em serviços domésticos apresentou redução na comparação trimestral.

População ocupada em serviços domésticos na semana de referência: Variações em relação ao mesmo trimestre móvel do ano anterior, Brasil - 2012/2020 (em %)

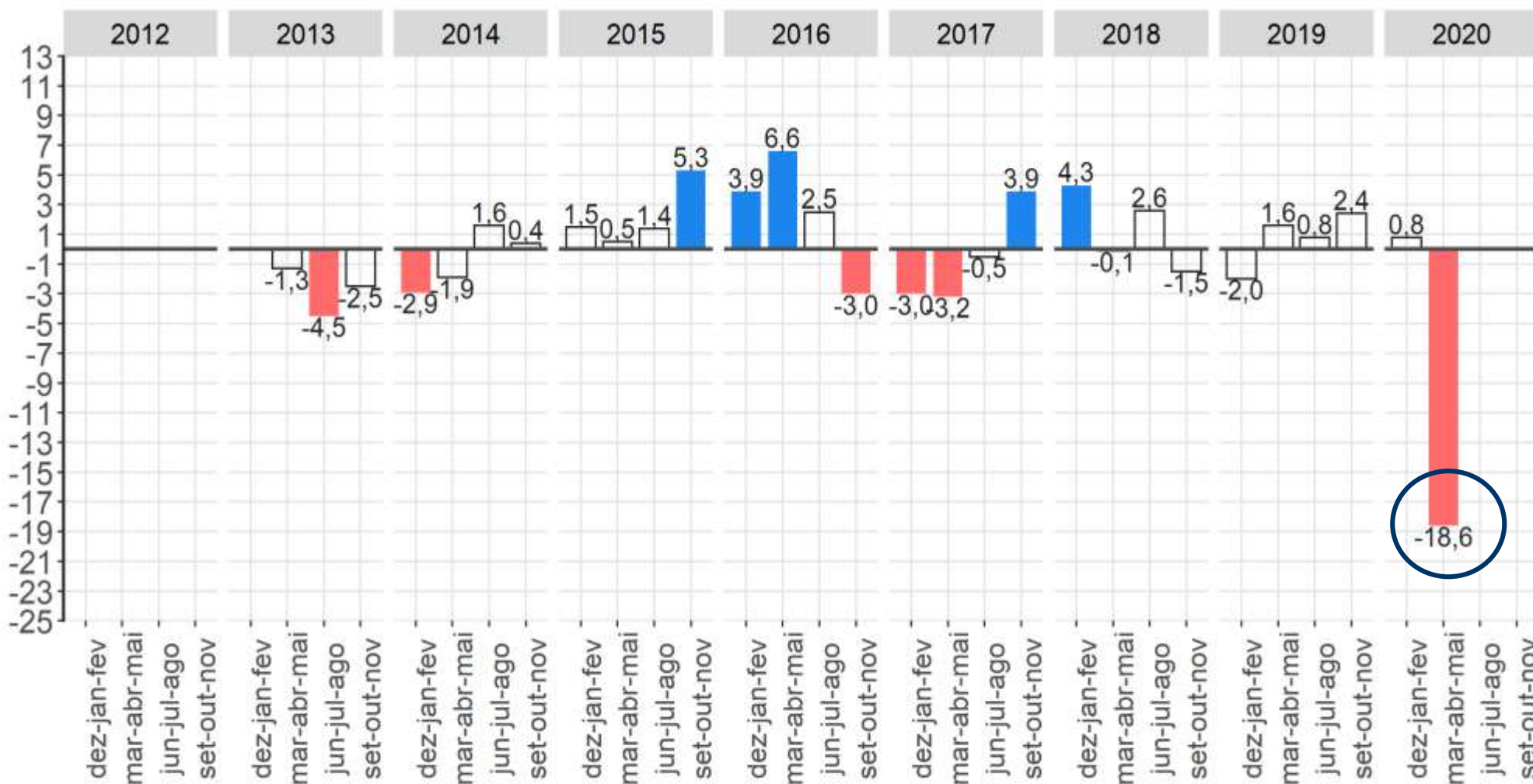

Fonte: IBGE, Diretoria de Pesquisas, Coordenação de Trabalho e Rendimento, Pesquisa Nacional por Amostra de Domicílios Contínua.
 Nota: As colunas em branco com contorno cinza representam variações não estatisticamente significativas.

População ocupada em serviços domésticos apresentou redução na comparação anual.

População ocupada em outros serviços na semana de referência: Variações em relação ao trimestre móvel anterior, Brasil - 2012/2020 (em %)

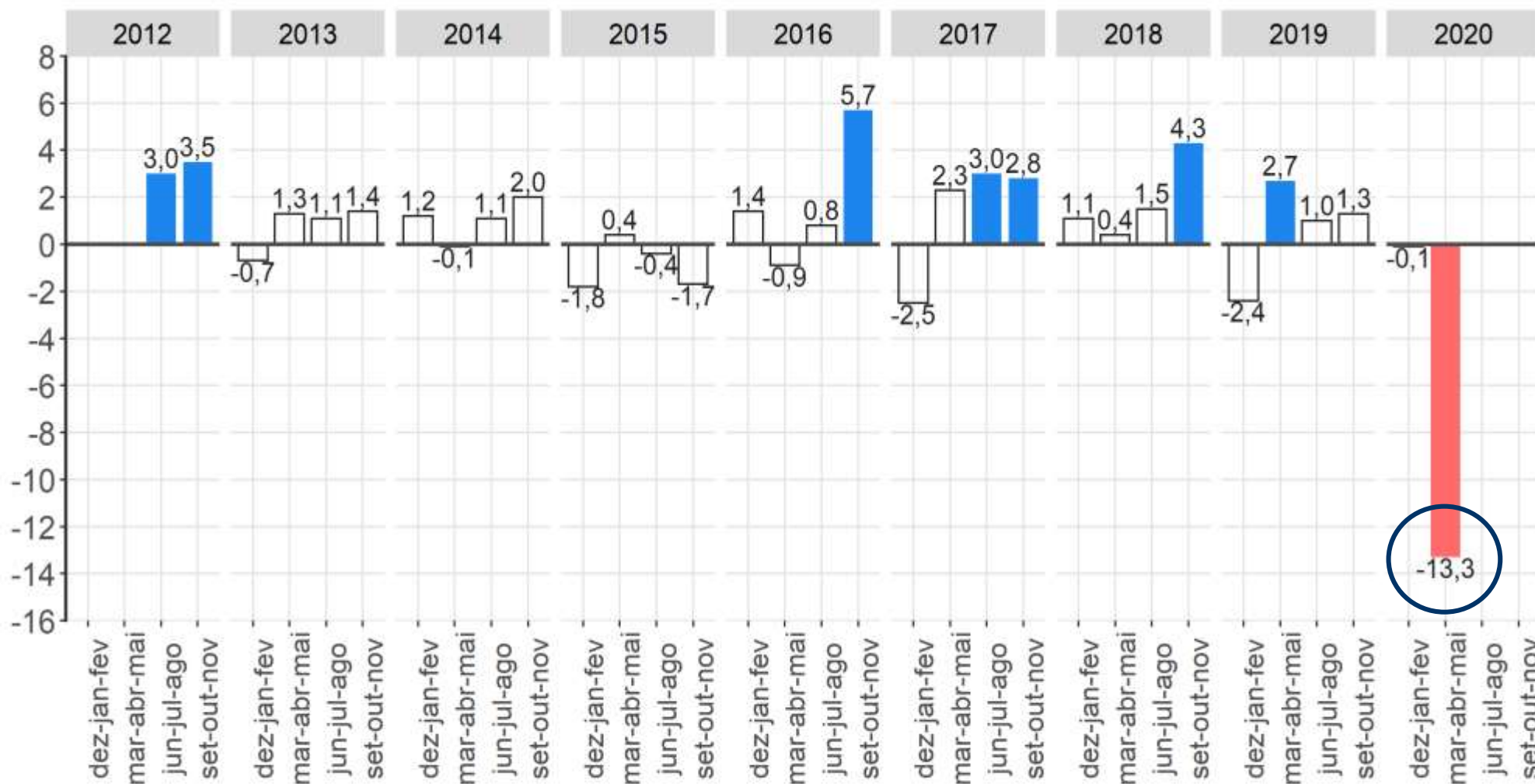

Fonte: IBGE, Diretoria de Pesquisas, Coordenação de Trabalho e Rendimento, Pesquisa Nacional por Amostra de Domicílios Contínua.
 Nota: As colunas em branco com contorno cinza representam variações não estatisticamente significativas.

População ocupada em outros serviços apresentou **redução** na comparação trimestral.

População ocupada em outros serviços na semana de referência: Variações em relação ao mesmo trimestre móvel do ano anterior, Brasil - 2012/2020 (em %)

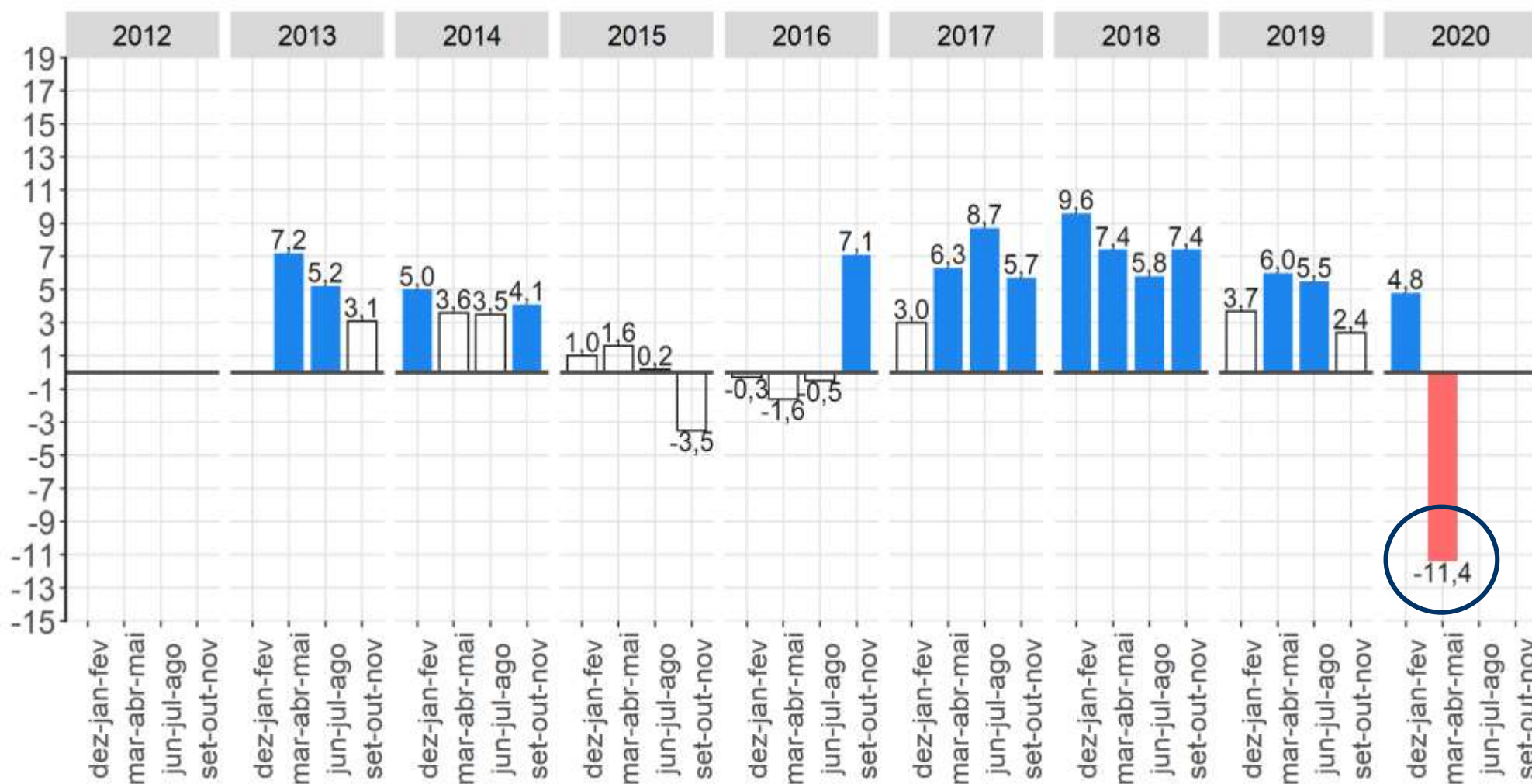

Fonte: IBGE, Diretoria de Pesquisas, Coordenação de Trabalho e Rendimento, Pesquisa Nacional por Amostra de Domicílios Contínua.
Nota: As colunas em branco com contorno cinza representam variações não estatisticamente significativas.

População ocupada em outros serviços apresentou **redução** na comparação anual.



Obrigado!

Entre em contato com a Coordenação de Comunicação Social do IBGE:

 Tel: + 55 21 2142 4651

 Tel: + 55 21 2142 0941

 comunica@ibge.gov.br



<http://saladeimprensa.ibge.gov.br/>



www.twitter.com/ibgecomunica