

***Sistema Nacional de Índices
de Preços ao Consumidor
SNIPC***

IPCA
Outubro 2016

IPCA - Brasil variação 12 meses

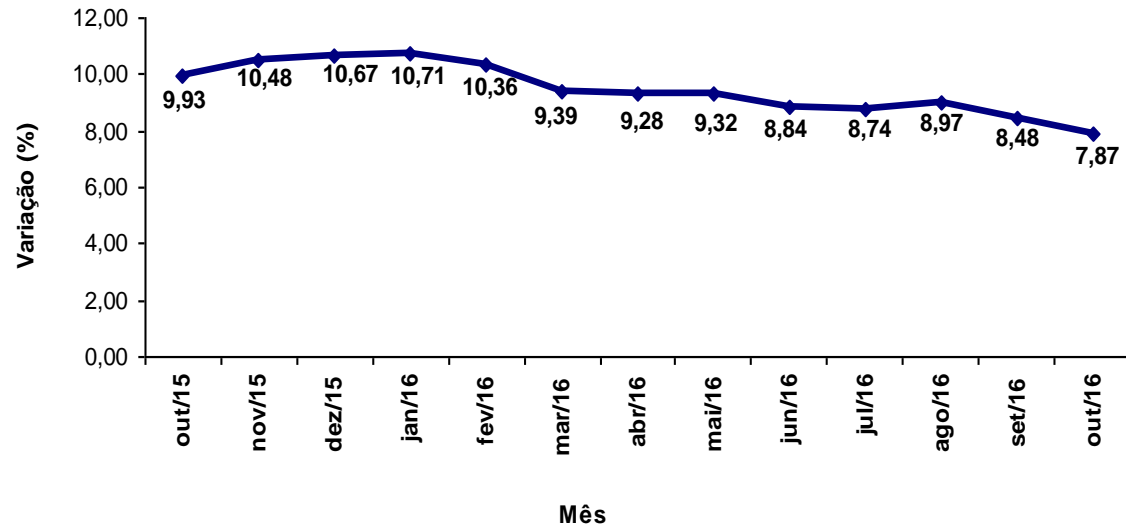

IPCA - Brasil variação mensal

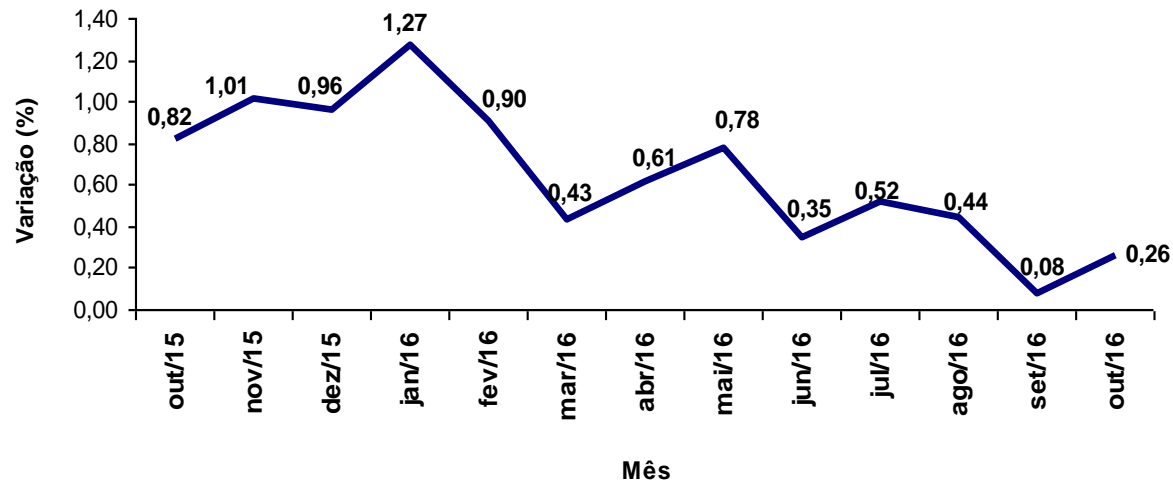

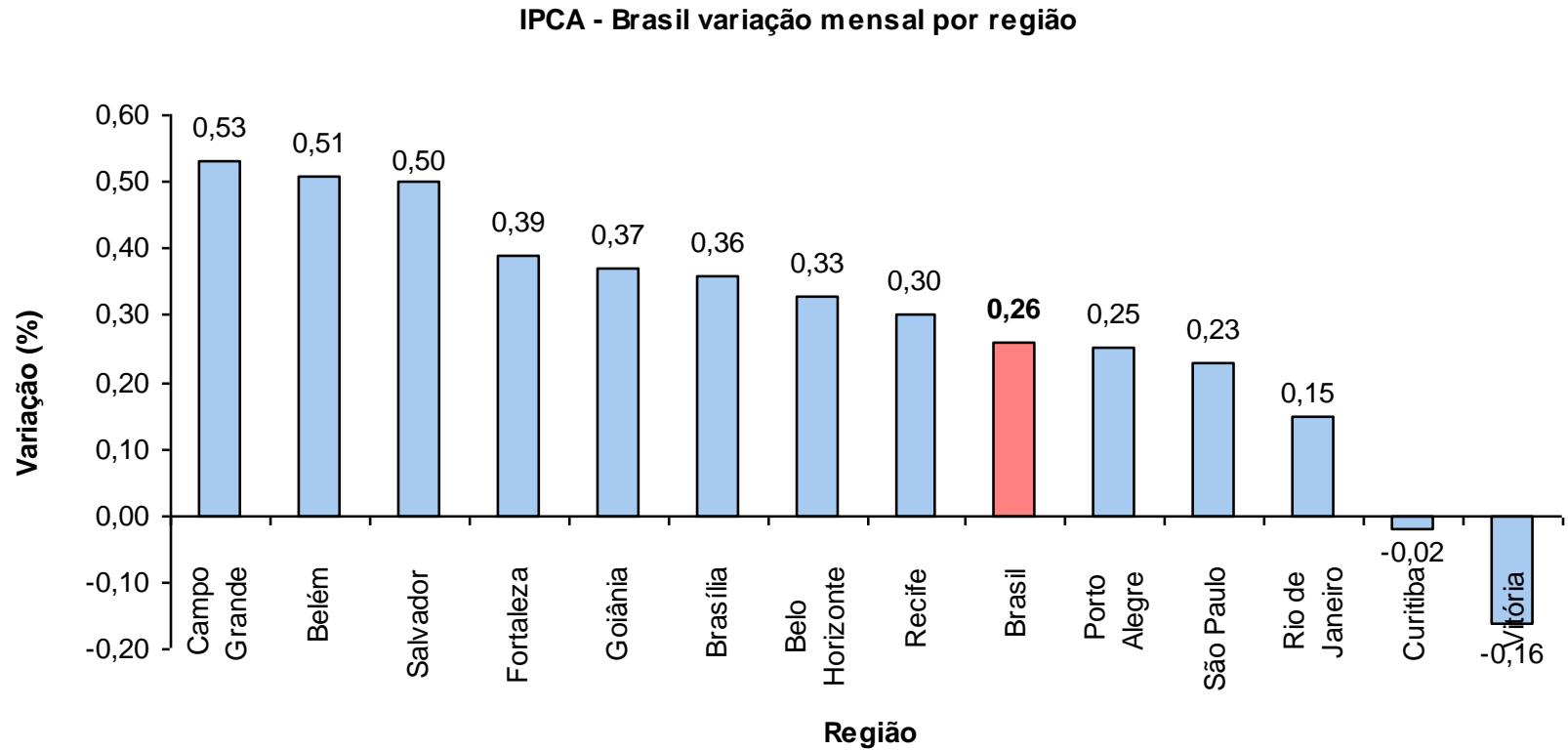

IPCA - Brasil variação 12 meses por região

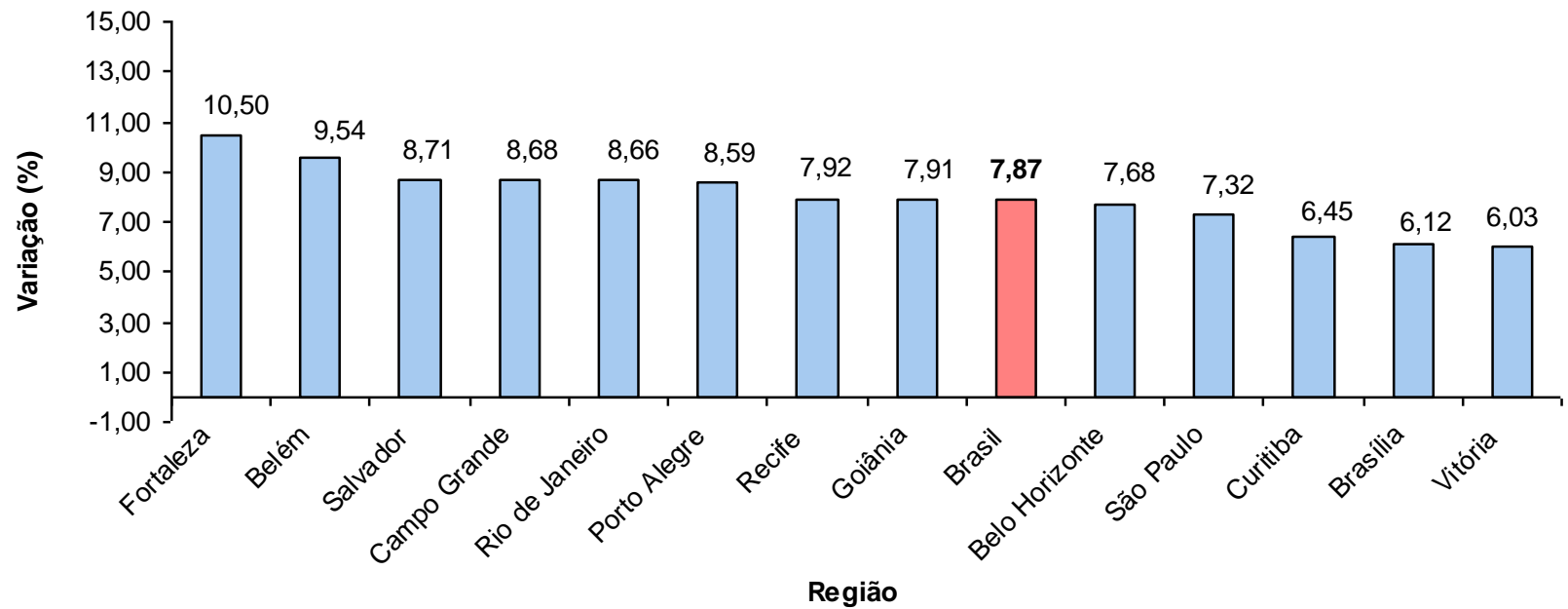

Região	Peso Regional (%)	Variação (%)		Variação Acumulada (%)	
		Setembro	Outubro	Ano	12 meses
Campo Grande	1,51	0,48	0,53	6,32	8,68
Belém	4,65	0,31	0,51	6,71	9,54
Salvador	7,35	0,02	0,50	6,43	8,71
Fortaleza	3,49	0,43	0,39	7,55	10,50
Goiânia	3,59	0,18	0,37	5,53	7,91
Brasília	2,80	0,22	0,36	4,17	6,12
Belo Horizonte	10,86	-0,06	0,33	6,17	7,68
Recife	5,05	0,38	0,30	6,00	7,92
Porto Alegre	8,40	0,19	0,25	6,60	8,59
São Paulo	30,67	0,06	0,23	5,49	7,32
Rio de Janeiro	12,06	-0,17	0,15	6,01	8,66
Curitiba	7,79	0,14	-0,02	4,12	6,45
Vitória	1,78	-0,16	-0,16	4,14	6,03
Brasil	100,00	0,08	0,26	5,78	7,87

Grupo	Variação (%)		Impacto (p.p.)	
	Setembro	Outubro	Setembro	Outubro
Índice Geral	0,08	0,26	0,08	0,26
Alimentação e Bebidas	-0,29	-0,05	-0,07	-0,01
Habitação	0,63	0,42	0,09	0,06
Artigos de Residência	-0,23	-0,13	-0,01	0,00
Vestuário	0,43	0,45	0,02	0,03
Transportes	-0,10	0,75	-0,02	0,13
Saúde e Cuidados Pessoais	0,33	0,43	0,04	0,05
Despesas Pessoais	0,10	0,01	0,01	0,00
Educação	0,18	0,02	0,01	0,00
Comunicação	0,18	0,07	0,01	0,00

Alimentação - Variação 12 meses

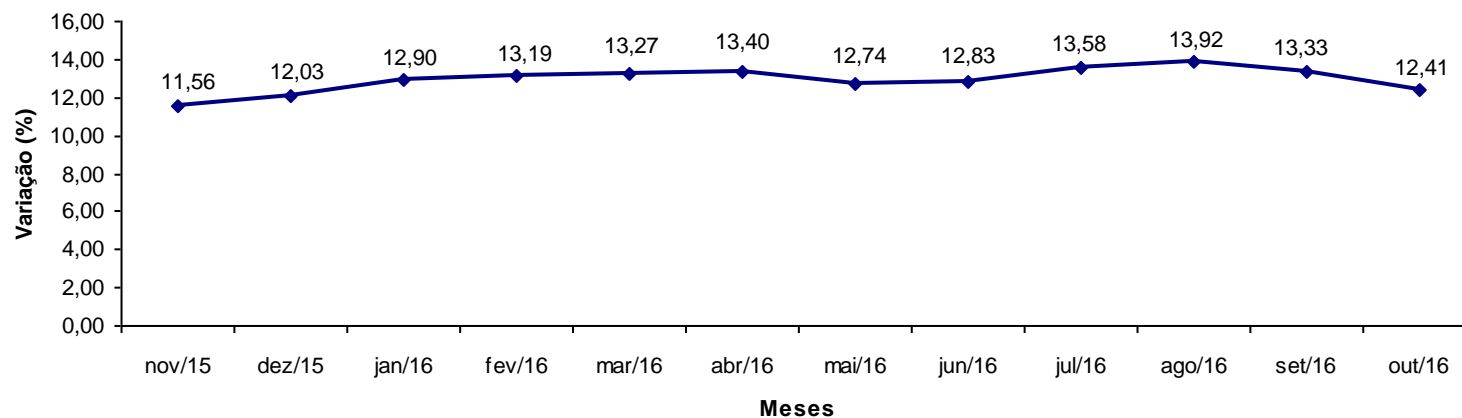

Alimentação - Variação mensal

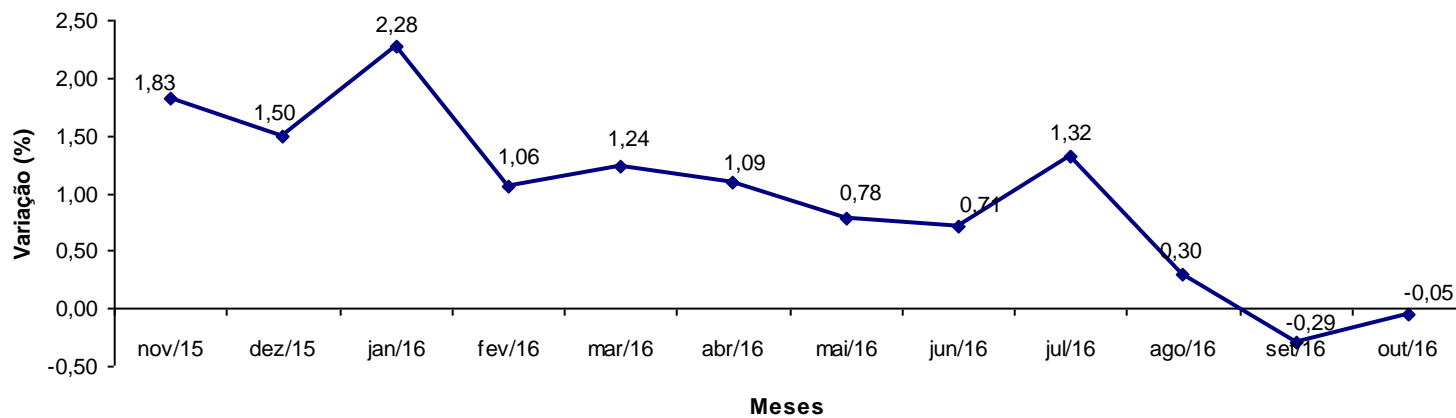

Região	Variação (%)		Variação Acumulada (%)	
	Setembro	Outubro	Ano	12 meses
Fortaleza	0,66	1,07	13,47	18,73
Campo Grande	0,19	0,68	10,80	17,95
Belém	0,46	0,49	12,51	17,54
Goiânia	-1,02	0,16	9,36	16,09
Recife	0,40	0,11	9,68	14,41
Porto Alegre	-1,08	-0,09	9,15	13,69
Vitória	-1,45	-0,09	11,38	17,49
Belo Horizonte	-1,24	-0,41	10,64	15,04
Brasília	-0,93	-0,52	8,99	14,12
Rio de Janeiro	-0,99	-0,62	9,51	15,07
Salvador	-0,08	-0,66	11,40	17,21
Curitiba	-1,81	-0,84	7,39	12,70
São Paulo	-0,54	-1,19	9,00	13,05
Brasil	-0,60	-0,45	9,94	14,85

Item	Variação (%)		Variação Acumulada (%)	
	Setembro	Outubro	Ano	12 meses
Leite longa vida	-7,89	-10,68	25,66	24,75
Feijão-carioca	-4,61	-8,79	105,85	127,41
Cebola	-3,30	-6,48	-42,99	-28,43
Feijão-mulatinho	-1,45	-4,85	112,56	130,18
Ovos	-2,52	-4,77	7,02	12,88
Hortaliças	-4,42	-4,45	-7,89	0,19
Açaí	-3,95	-3,68	3,84	7,66
Cenoura	-5,34	-3,45	-18,47	-11,56
Farinha de mandioca	3,40	-1,64	38,37	44,02
Alho	-7,45	-1,62	21,80	35,49
Feijão-preto	-3,77	-1,56	79,89	81,06
Cafezinho	2,17	-1,07	12,85	15,55
Manteiga	-0,09	-1,04	57,04	64,93
Iogurte	1,12	-1,02	11,61	10,32
Açúcar refinado	0,69	-0,88	21,22	51,16
Margarina	-0,04	-0,68	10,74	11,48
Café da manhã	1,63	-0,60	10,59	10,86
Frango em pedaços	0,24	-0,58	2,28	2,91

Item	Variação (%)		Variação Acumulada (%)	
	Setembro	Outubro	Ano	12 meses
Feijão-fradinho	-0,19	4,02	63,91	79,56
Açúcar cristal	1,58	2,87	23,17	51,90
Carnes	1,43	2,64	1,99	5,08
Pescado	0,03	2,10	2,42	7,04
Tomate	-0,09	1,74	-13,16	20,64
Refrigerante fora	0,39	1,66	8,41	10,12
Cerveja	0,76	1,61	5,58	8,71
Cerveja fora	0,35	1,56	4,61	8,03
Pão doce	0,52	1,46	7,81	9,89
Frango inteiro	1,25	1,43	3,73	8,86
Outras bebidas alcoólicas	0,80	1,29	10,32	11,81
Sorvete	0,10	1,20	10,02	9,76
Refrigerante	1,09	1,16	9,59	11,34
Farinha de trigo	0,15	1,11	6,49	10,18
Café moído	1,55	1,09	16,79	21,38
Carne seca e de sol	-0,20	1,00	2,49	4,34
Suco de frutas	0,47	0,98	6,91	7,63
Refeição fora	0,07	0,77	5,60	7,28
Batata-inglesa	-19,24	0,73	-7,76	21,64

Carnes - Variação mensal

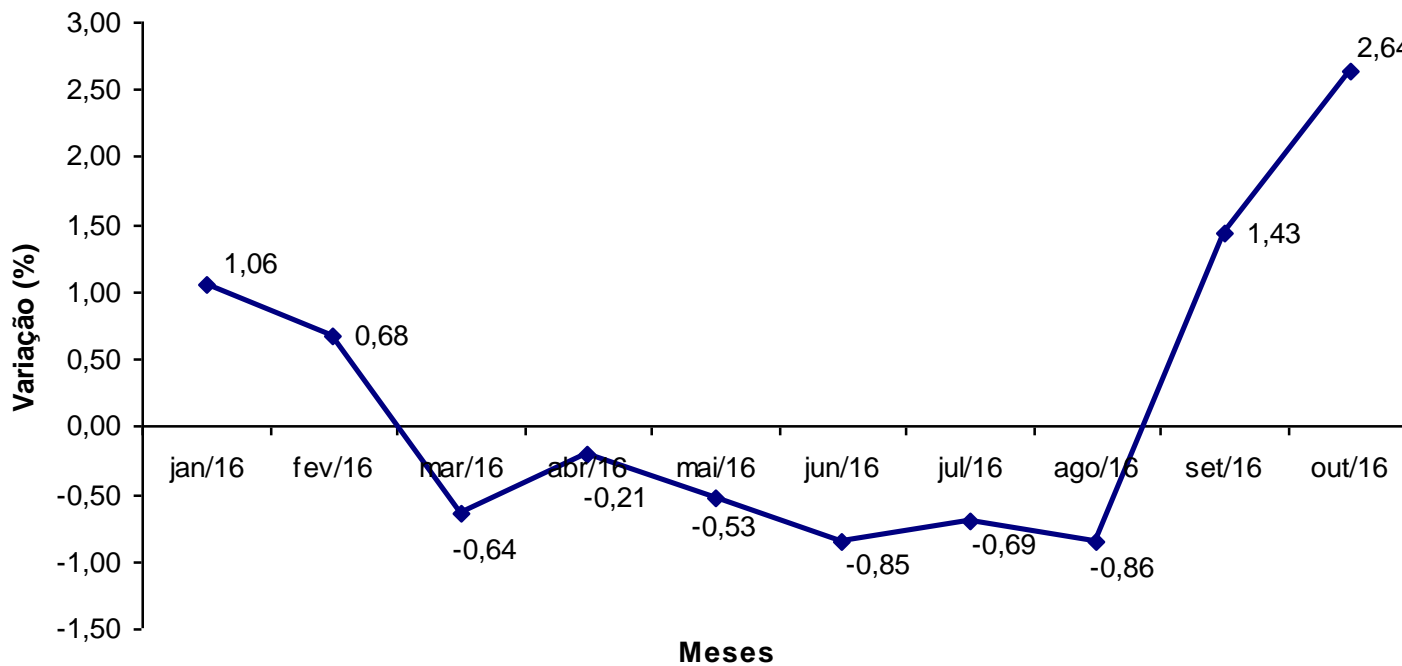

Item	Variação (%)		Variação Acumulada (%)	
	Setembro	Outubro	Ano	12 meses
Passagem aérea	-2,39	10,06	-22,92	0,18
Etanol	0,83	6,09	1,11	13,63
Gasolina	-0,40	1,22	1,22	5,78
Gás de botijão	3,92	1,19	2,67	3,64
Plano de saúde	1,07	1,07	11,17	13,54
Empregado doméstico	0,87	0,87	8,37	9,32
Mão de obra pequenos reparos	0,87	0,87	6,93	8,26
Emplacamento e licença	0,81	0,81	8,07	8,77
Taxa de água e esgoto	0,02	0,74	20,02	20,62
Telefone fixo	0,63	0,62	-1,24	-0,25
Condomínio	0,91	0,52	5,79	7,95

Etanol - Variação mensal

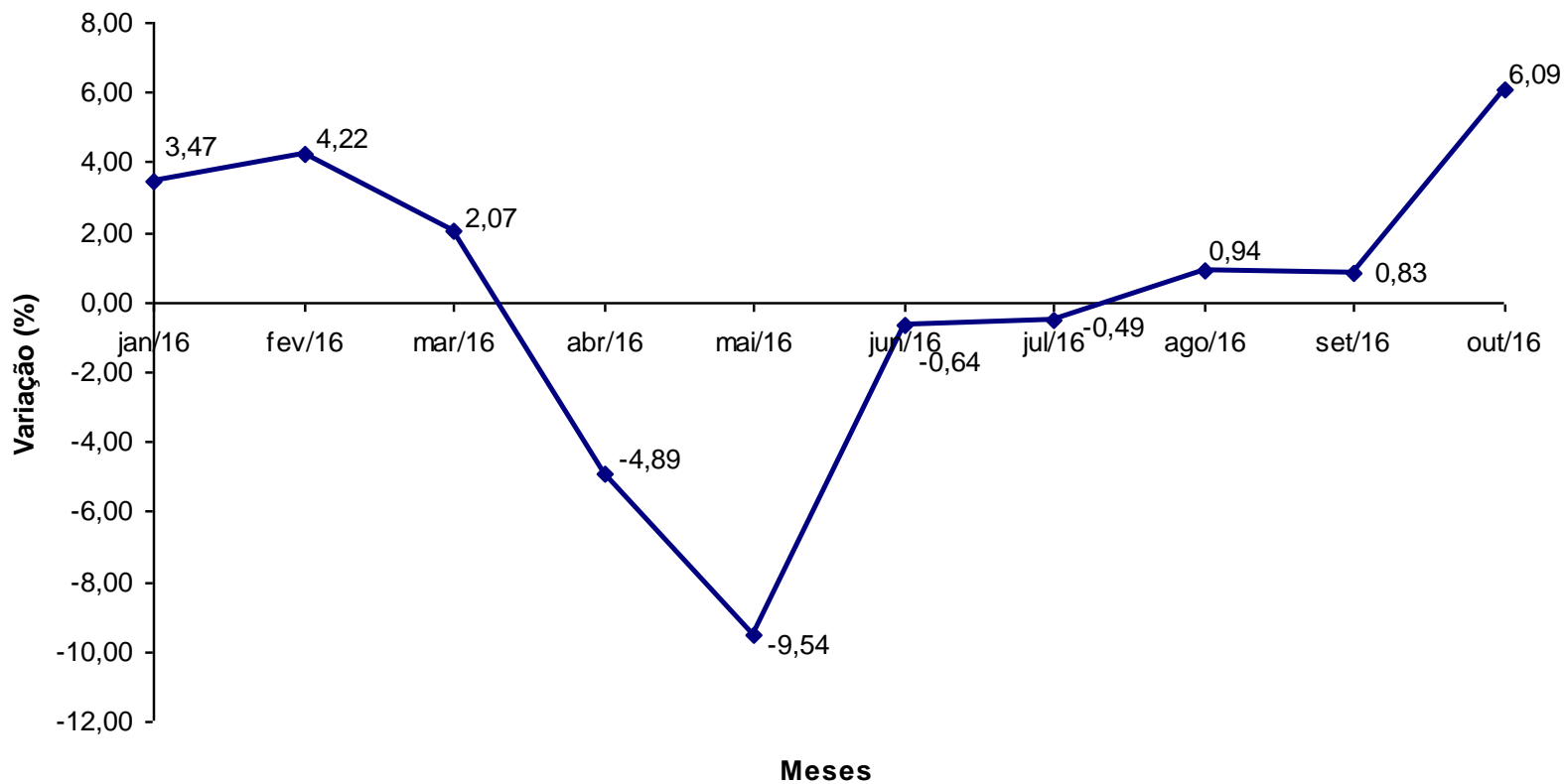

Gasolina - Variação mensal

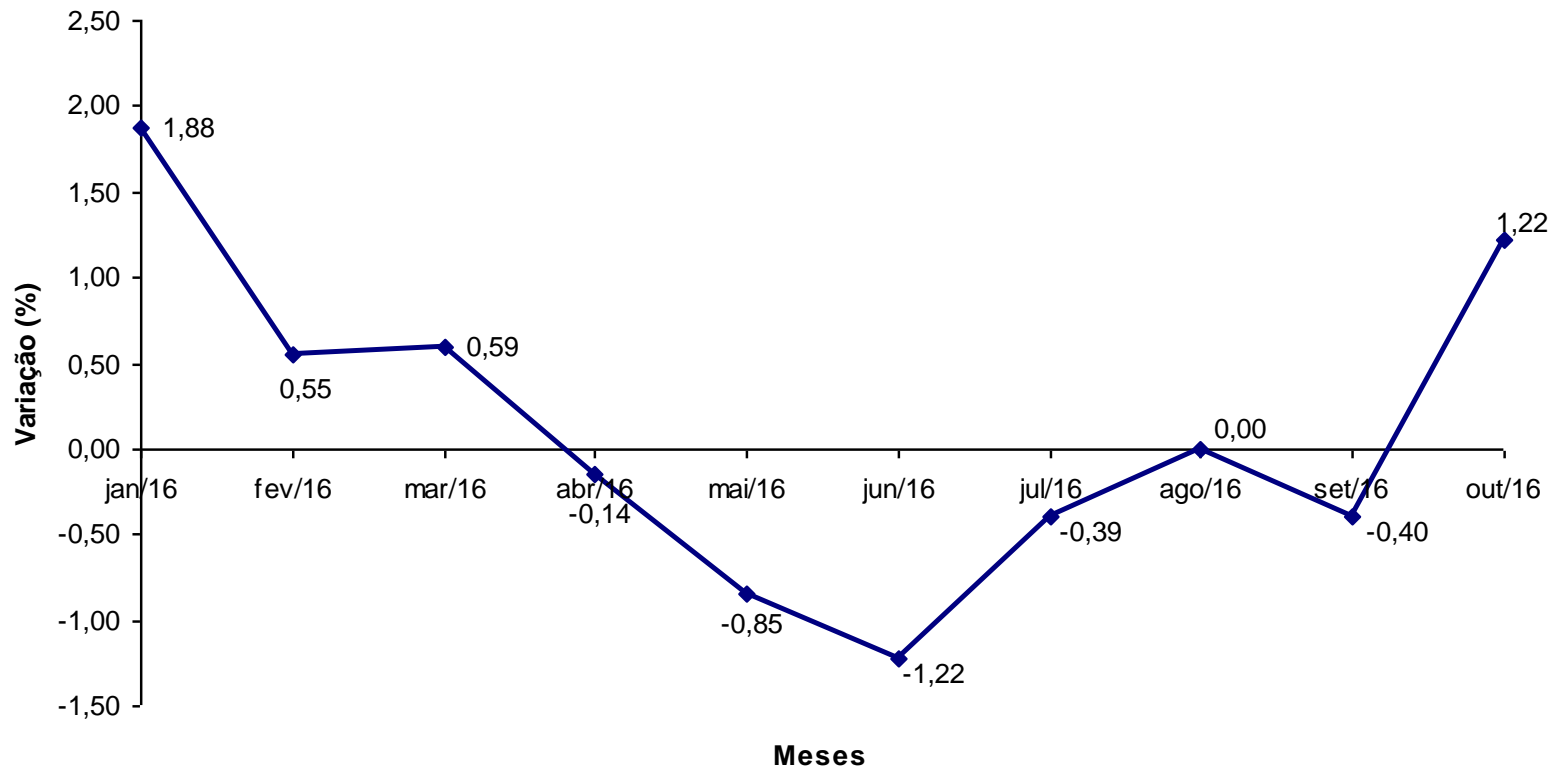

Gás de botijão - Variação mensal

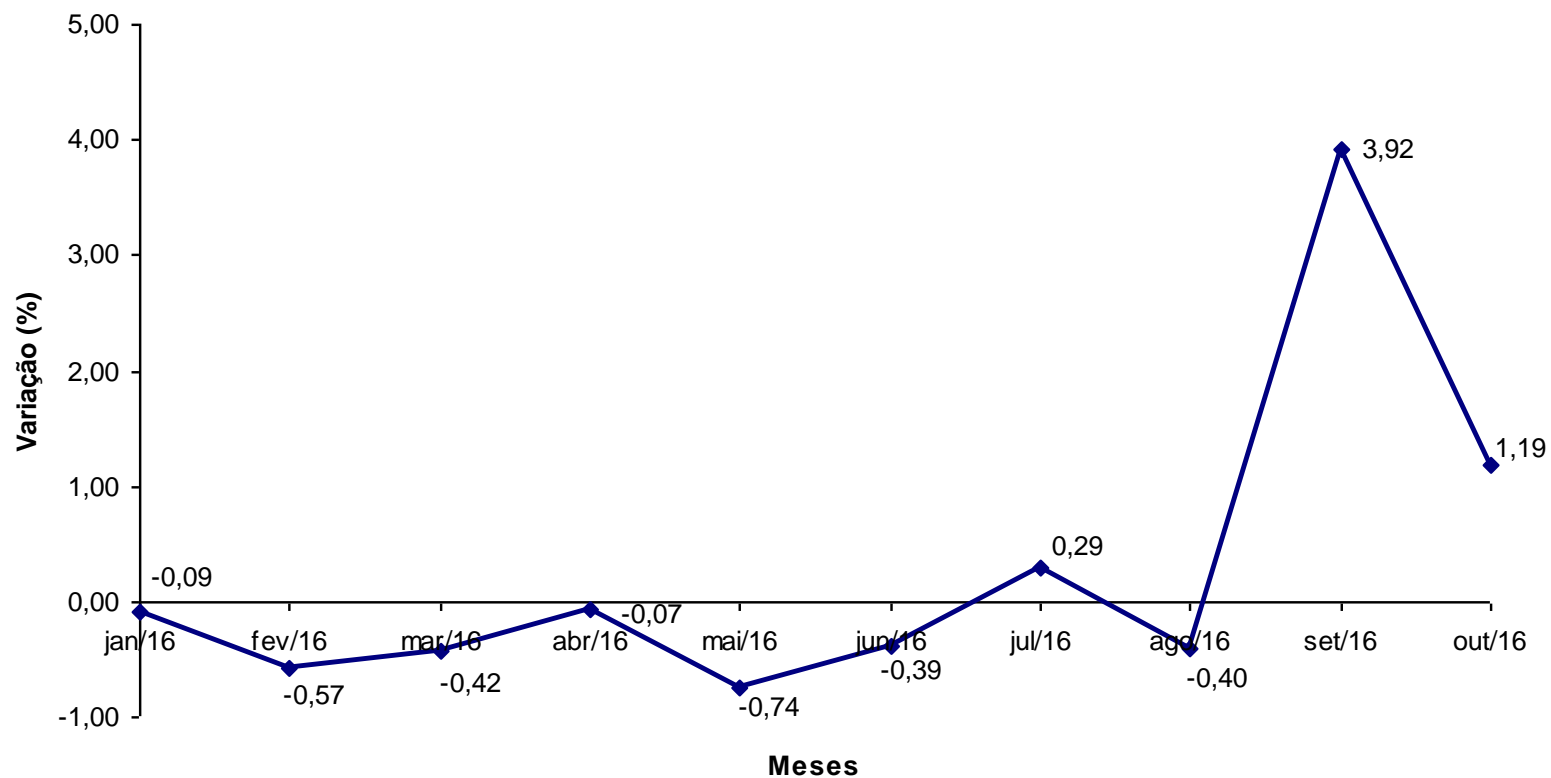

Item	Variação (%)		Variação Acumulada (%)	
	Setembro	Outubro	Ano	12 meses
Hotel	-6,53	-5,63	-4,33	-3,73
Aparelho telefônico	0,03	-2,21	2,99	4,19
Cigarro	-3,32	-1,63	10,78	10,78
Ônibus interestadual	-0,07	-0,75	6,88	9,37
Automóvel novo	-0,02	-0,54	0,31	-0,06
Tv, som e informática	-1,15	-0,50	12,62	15,35

Item	Variação (%)	
	Setembro	Outubro
IPCA	0,08	0,26
Índice Serviços	0,33	0,47
Alimentação fora do domicílio	0,33	0,75
Aluguel residencial	0,49	0,37
Condomínio	0,91	0,52
Mudança	0,98	1,46
Mão de obra	0,87	0,87
Consertos e manutenção	0,52	-0,33
Passagem aérea	-2,39	10,06
Transporte escolar	0,02	0,00
Seguro voluntário de veículo	0,00	1,70
Conserto de automóvel	0,14	-0,03
Estacionamento	-0,03	0,17
Lubrificação e lavagem	2,77	0,59
Pintura de veículo	-0,90	-1,11
Aluguel de veículo	-1,73	-3,73
Médico	0,19	0,22
Dentista	0,38	0,44
Fisioterapeuta	0,00	0,01

Item	Variação (%)	
	Setembro	Outubro
Psicólogo	0,32	0,23
Serviços laboratoriais e hospitalares	-0,21	0,34
Serviços pessoais	0,87	0,56
Cinema	1,42	0,04
Ingresso para jogo	1,84	-2,05
Clube	0,16	0,40
Tratamento de animais	0,14	1,09
Locação de DVD	0,13	0,67
Boate e danceteria	-1,03	-0,37
Motel	2,40	-1,33
Hotel	-6,53	-5,63
Excursão	2,09	-0,02
Revelação e cópia	0,32	-0,69
Cursos regulares	0,00	0,00
Fotocópia	0,02	-0,50
Cursos diversos	0,02	0,00
Telefone celular	0,00	0,00
Acesso à internet	0,00	0,00
Telefone com internet	0,00	0,00
TV por assinatura com internet	0,00	0,00

IPCA e Serviços - Variação 12 meses

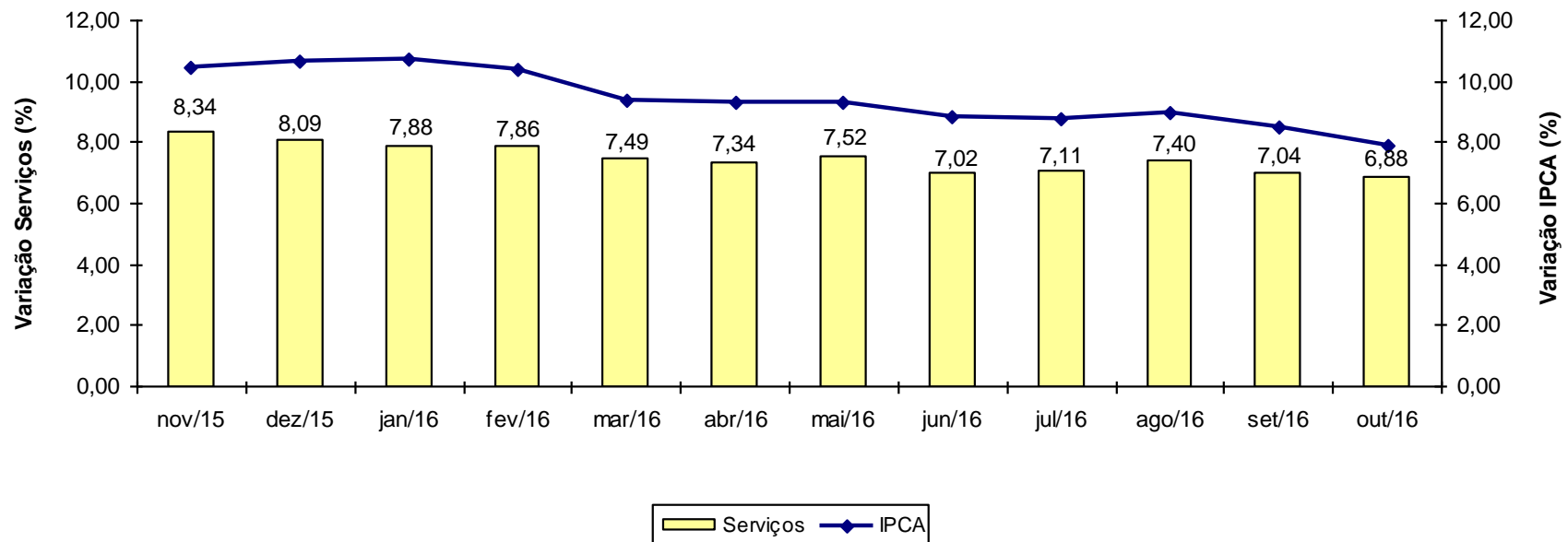

Item	Variação (%)	
	Setembro	Outubro
IPCA	0,08	0,26
Índice Monitorados	0,37	0,54
Taxa de água e esgoto	0,02	0,74
Gás de botijão	3,92	1,19
Gás encanado	0,01	-0,07
Energia elétrica residencial	0,14	0,06
Ônibus urbano	0,00	0,00
Táxi	0,00	0,00
Trem	0,00	0,00
Ônibus intermunicipal	0,88	-0,02
Ônibus interestadual	-0,07	-0,75
Metrô	0,00	0,00
Transporte hidroviário	0,00	0,00
Emplacamento e licença	0,81	0,81
Multa	0,00	0,00
Pedágio	0,31	-0,05
Gasolina	-0,40	1,22
Óleo diesel	0,08	0,11
Gás veicular	-0,36	0,68
Produtos farmacêuticos	-0,06	0,18
Plano de saúde	1,07	1,07
Jogos de azar	0,00	0,00
Correio	0,00	0,00
Telefone fixo	0,63	0,62
Telefone público	0,63	0,00

IPCA e Monitorados - Variação 12 meses

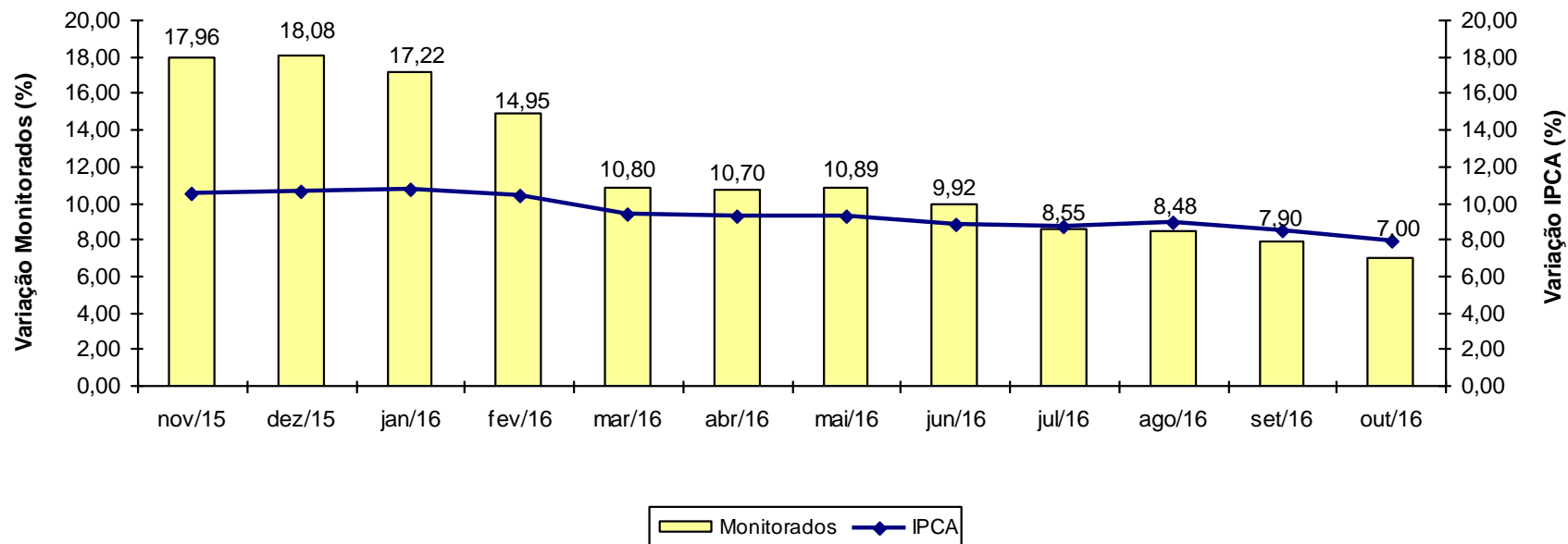

INPC

INPC - Brasil variação 12 meses

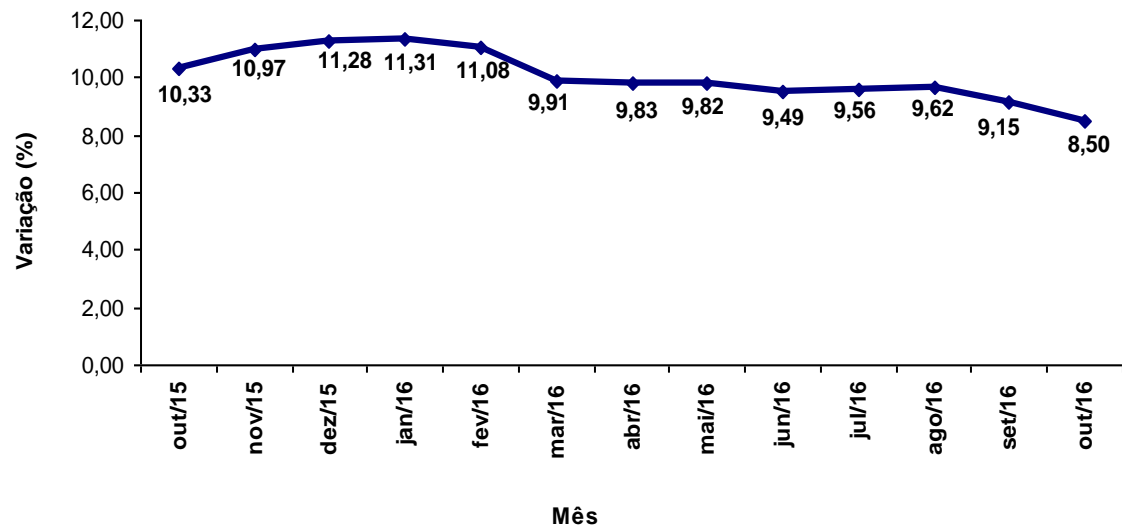

INPC - Brasil variação mensal

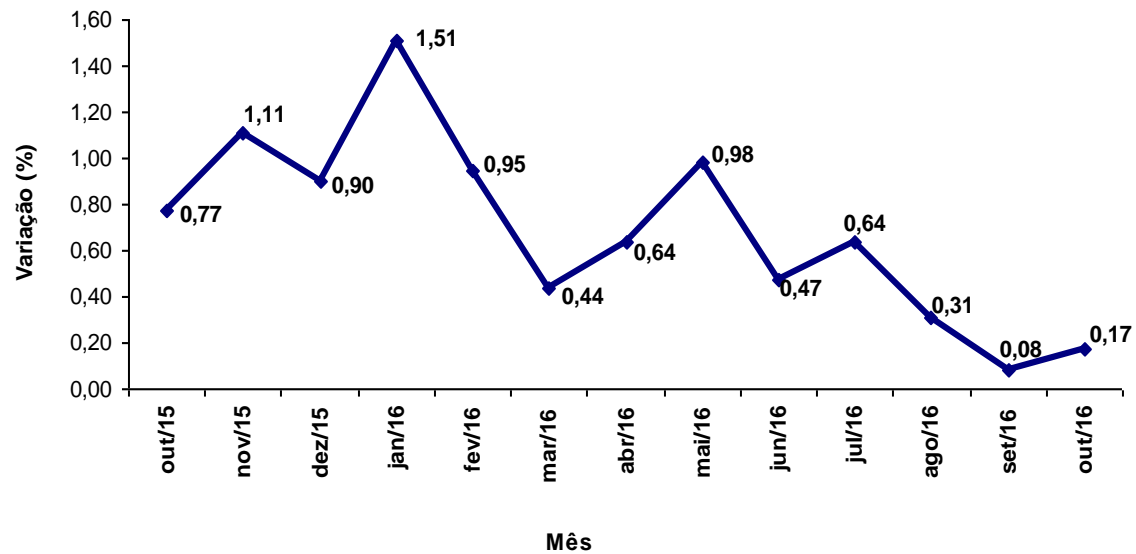

INPC - Brasil variação mensal por região

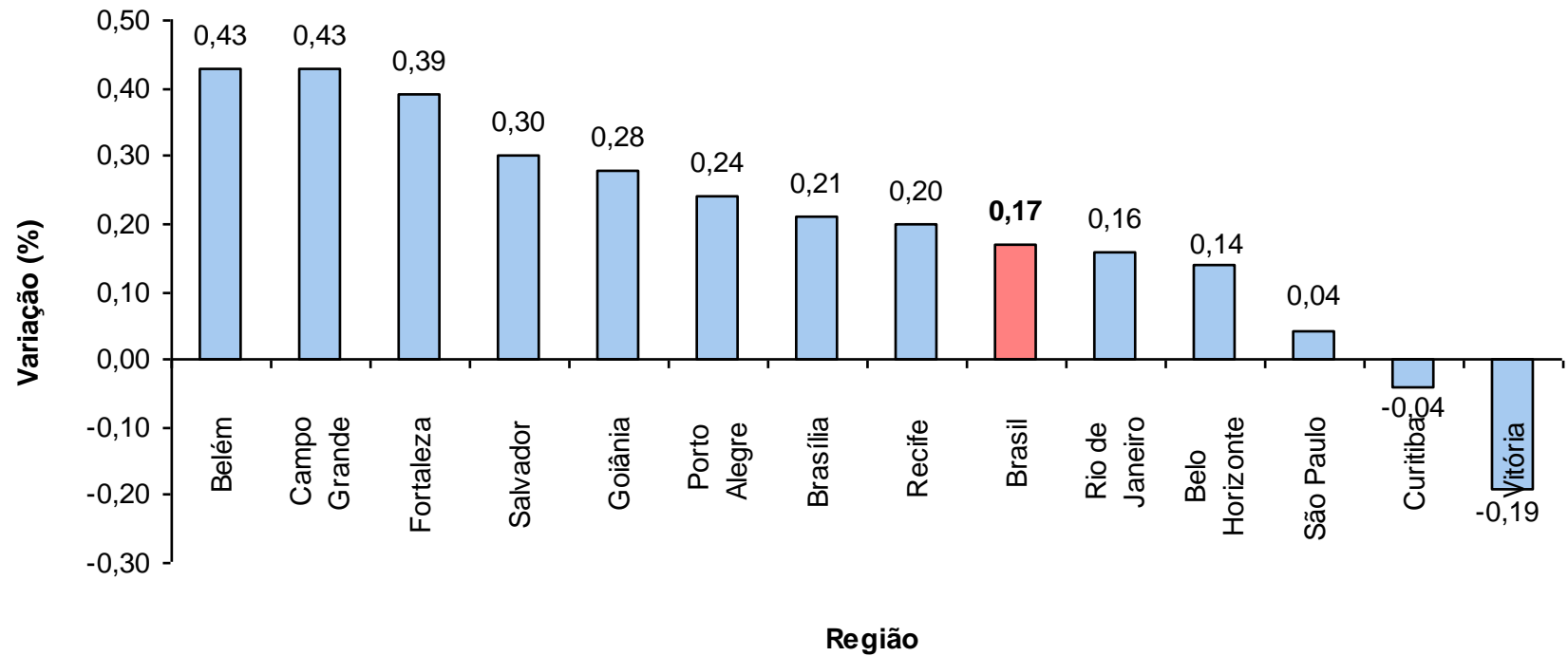

INPC - Brasil variação 12 meses por região

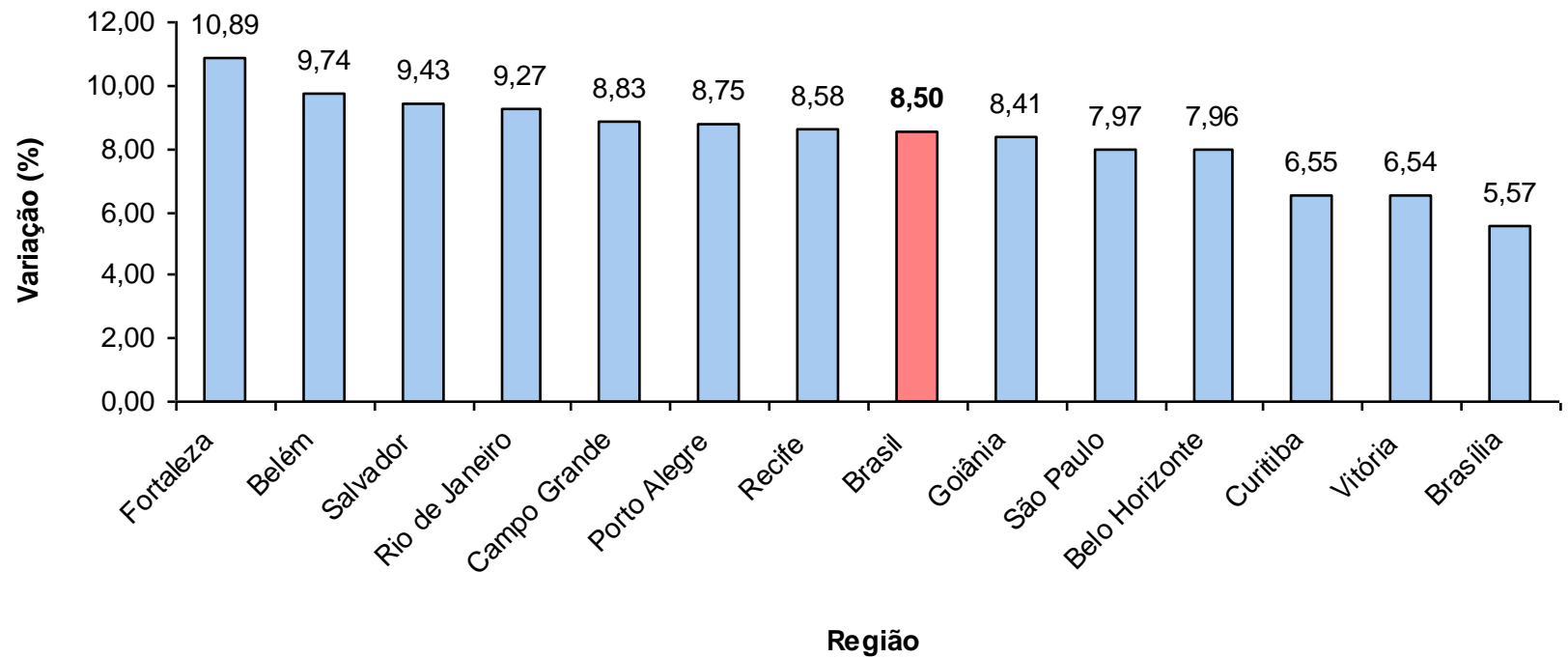

Grupo	Variação (%)		Impacto (p.p.)	
	Setembro	Outubro	Setembro	Outubro
Índice Geral	0,08	0,17	0,08	0,17
Alimentação e Bebidas	-0,25	-0,06	-0,08	-0,02
Habitação	0,70	0,44	0,12	0,08
Artigos de Residência	-0,18	-0,03	-0,01	0,00
Vestuário	0,39	0,47	0,03	0,03
Transportes	-0,07	0,47	-0,01	0,07
Saúde e Cuidados Pessoais	0,25	0,30	0,02	0,03
Despesas Pessoais	-0,10	-0,23	-0,01	-0,02
Educação	0,32	0,00	0,01	0,00
Comunicação	0,23	0,00	0,01	0,00

Região	Peso Regional (%)	Variação mensal (%)		Variação Acumulada (%)	
		Setembro	Outubro	Ano	12 meses
Belém	7,03	0,31	0,43	7,01	9,74
Campo Grande	1,64	0,43	0,43	6,31	8,83
Fortaleza	6,61	0,51	0,39	7,80	10,89
Salvador	10,67	0,16	0,30	7,14	9,43
Goiânia	4,15	0,14	0,28	5,82	8,41
Porto Alegre	7,38	0,06	0,24	6,83	8,75
Brasília	1,88	0,17	0,21	3,91	5,57
Recife	7,17	0,49	0,20	6,62	8,58
Rio de Janeiro	9,51	-0,14	0,16	6,48	9,27
Belo Horizonte	10,60	-0,11	0,14	6,34	7,96
São Paulo	24,24	-0,06	0,04	6,25	7,97
Curitiba	7,29	0,01	-0,04	4,30	6,55
Vitória	1,83	-0,23	-0,19	4,98	6,54
Brasil	100,00	0,08	0,17	6,36	8,50