

# Índice de Preços ao Produtor

**Indústrias Extrativas e de  
Transformação**

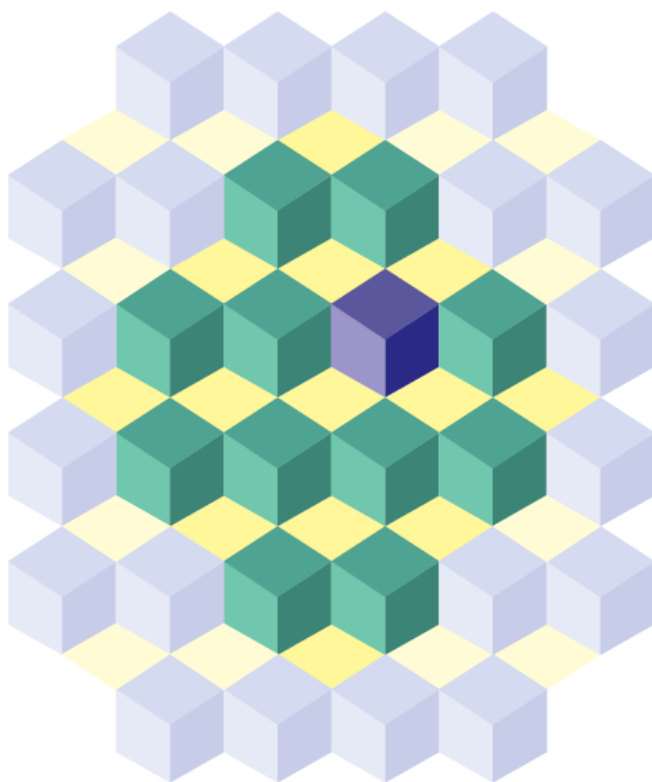

# Índice de Preços ao Produtor Indústrias Extrativas e de Transformação

## Resultados Março de 2017



## Principais Indicadores

Indústria Geral	JAN	FEV	MAR
M/M <sub>-1</sub> - Mês contra mês anterior	0,30	-0,45	0,09
Acumulado ano	0,30	-0,14	-0,05
M/M <sub>-12</sub> - Mês contra mesmo mês do ano anterior	1,34	1,52	2,85



# Indústria Geral

## M / M<sub>-1</sub> (%)

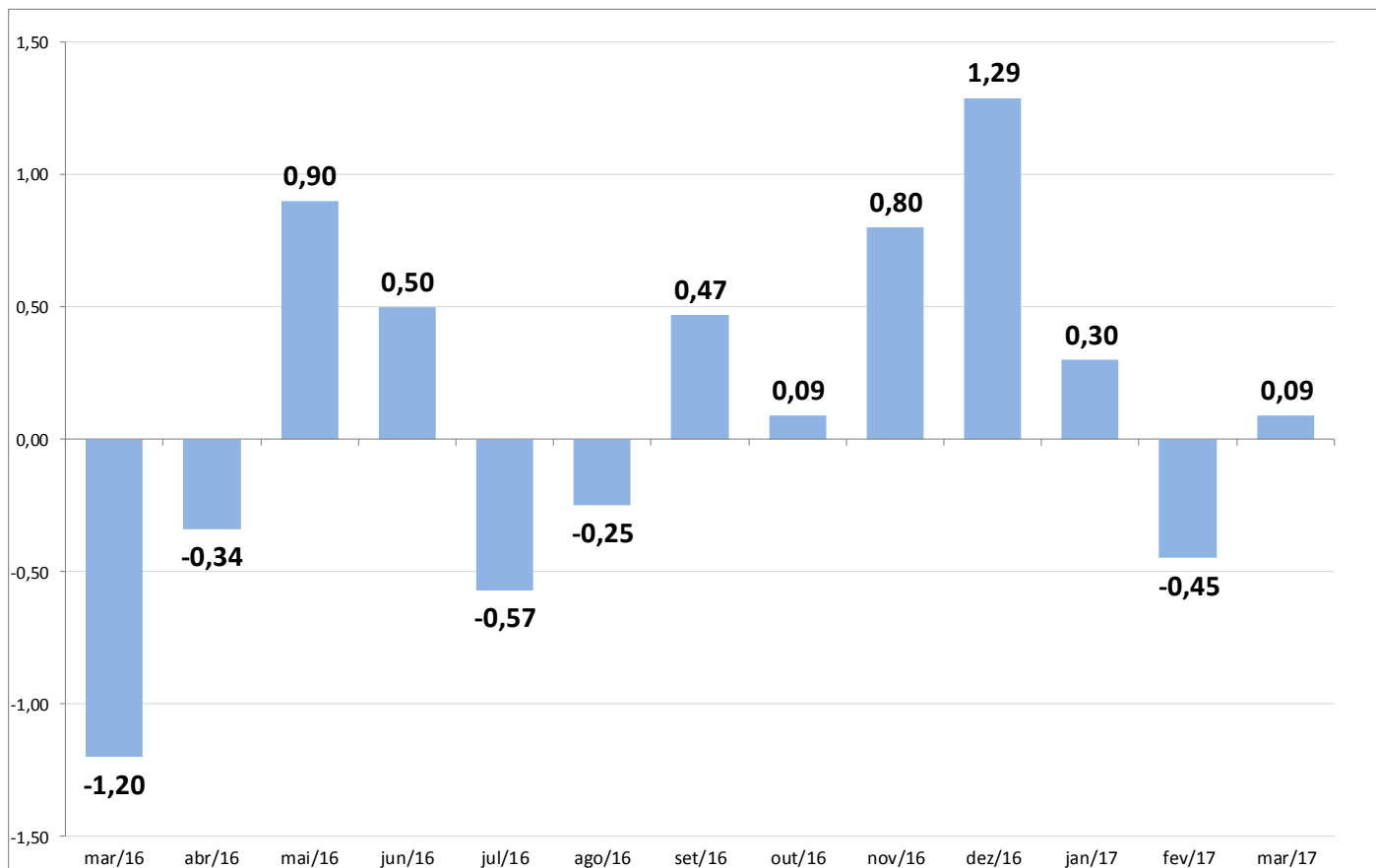



# Grandes Categorias Econômicas M / M<sub>-1</sub> (%)

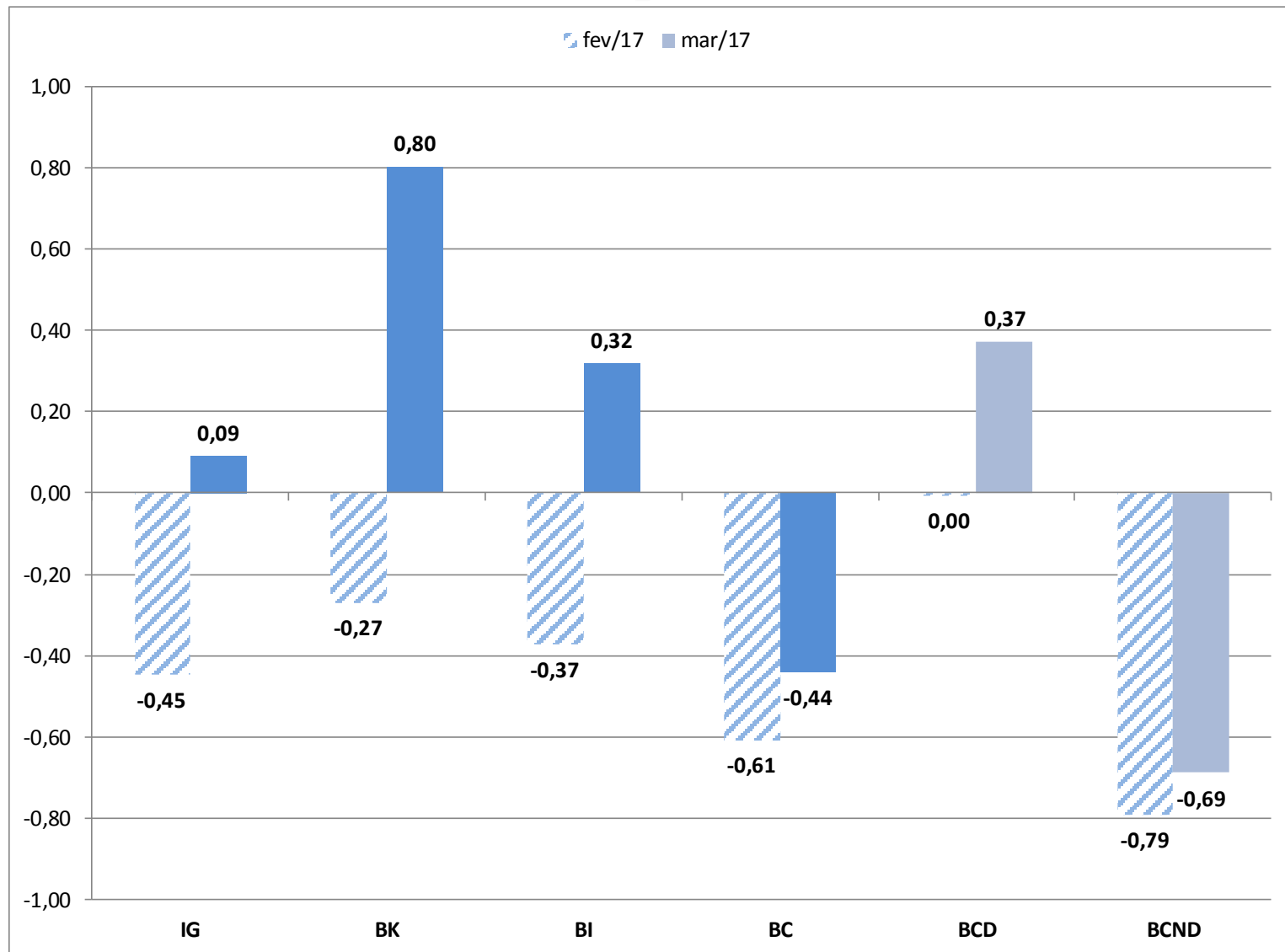



## Grandes Categorias Econômicas Influências M/M<sub>-1</sub> e Ponderações (%)

Grandes Categorias Econômicas	Influências (p.p.)		Ponderações (%)	
	FEV	MAR	FEV	MAR
Indústria Geral	-0,45	0,09	100,00	100,00
Bens de Capital (BK)	-0,02	0,07	8,50	8,56
Bens Intermediários (BI)	-0,21	0,18	56,10	56,23
Bens de consumo (BC)	-0,22	-0,16	35,40	35,21
Bens de consumo duráveis (BCD)	0,00	0,03	23,42	23,61
Bens de consumo semiduráveis e não duráveis (BCND)	-0,21	-0,19	76,58	76,39



# Grandes Categorias Econômicas

## M / M<sub>-12</sub> (%)

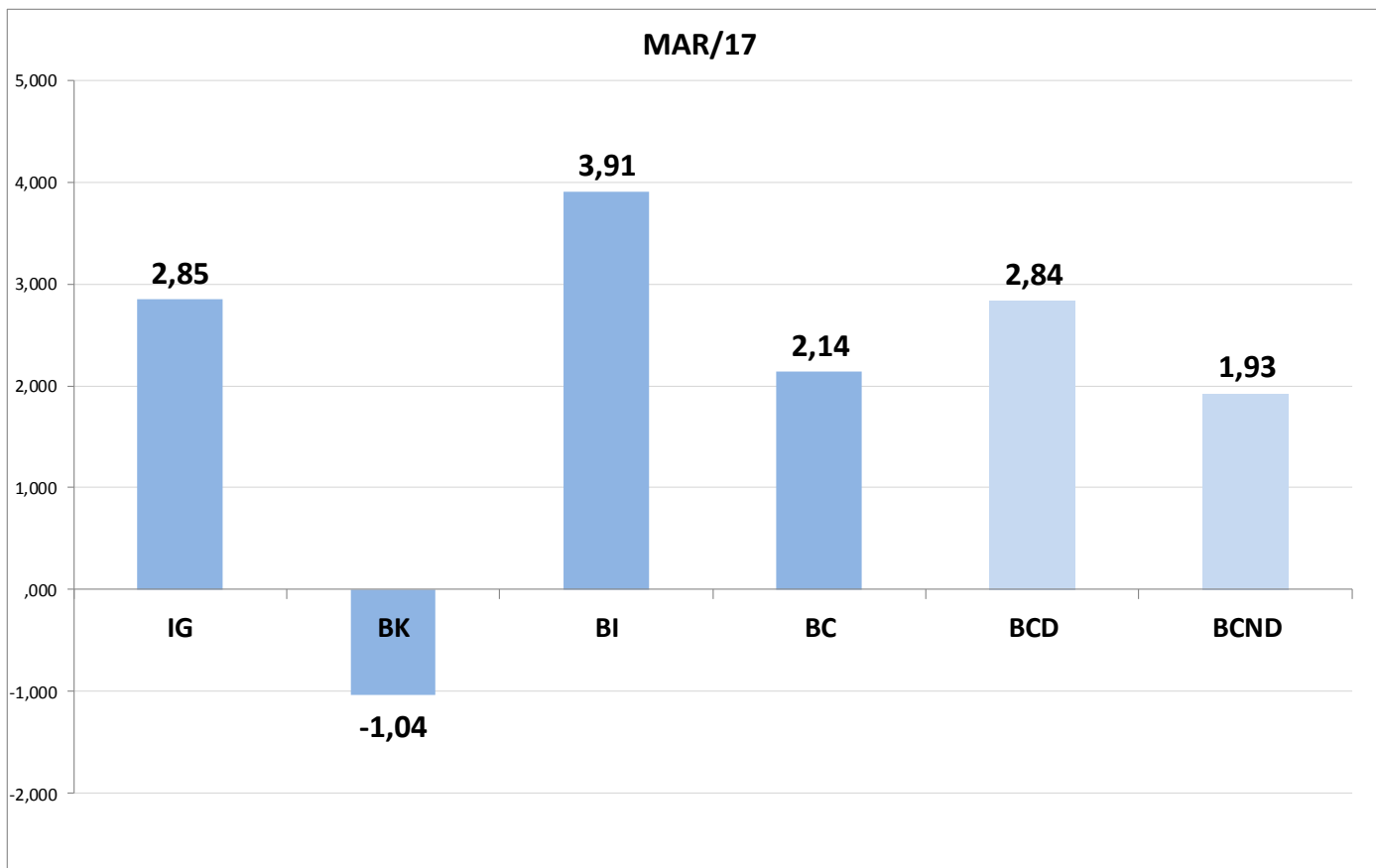



## Maiores Influências - Produtos M/M-1 (p.p)

		Produtos	Influência (p.p.)	Varição M/M-1
Bens de Capital	Tratores agrícolas		+	
	Aviões de peso superior a 2.000 kg		+	
	Máquinas e aparelhos para irrigar (uso agrícola)		+	
	Motores elétricos		+	
	Caminhão diesel com capacidade superior a 5t		+	
	Impressoras, inclusive multifuncionais		-	
	Máquinas para colheita		+	
	Transformadores de dielétrico líquido		-	
	Carregadoras-transportadoras		+	
	Tornos		-	
	Demais 32 produtos			0,03

0,77

0,80

0,03





## Maiores Influências - Produtos M/M-1 (p.p)

Bens Intermediários	Produtos	Influência (p.p.)	Varição M/M-1
	Minérios de ferro	+	
	Óleo diesel e outros óleos combustíveis	-	
	Celulose	+	
	Óleos brutos de petróleo	-	
	Propeno (propileno) não-saturado	+	
	Açúcar cristal	-	
	Óleo de soja em bruto, mesmo degomado	-	
	Lingotes, blocos, tarugos ou placas de aços ao carbono	+	
	Polipropileno (PP)	+	
	Alumínio não ligado em formas brutas	+	
Demais 159 produtos		0,11	

0,21

0,32

0,11



## Maiores Influências - Produtos M/M-1 (p.p)

Bens de Consumo Duráveis	Produtos	Influência (p.p.)	Varição MM-1	
	Automóveis passageiros, a gasolina, álcool ou bicombustível	+	<b>0,35</b>	<b>0,37</b>
	Refrigeradores ou congeladores para uso doméstico	+		
	Máquinas de lavar ou secar roupa para uso doméstico	+		
	Fogões de cozinha, para uso doméstico	+		
	Guarda-roupas de madeira	+		
	Televisores	-		
	Máquinas de costura de uso doméstico	-		
	Camas de madeira	+		
	Estantes de madeira de uso residencial	+		
	Poltronas e sofás de madeira, exceto para escritório	-		
Demais 9 produtos		<b>0,02</b>		



## Maiores Influências - Produtos M/M-1 (p.p)

Bens de Consumo Não Duráveis	Produtos	Influência (p.p.)	Varição MM-1
	Óleo de soja refinado	-	
	Álcool etílico (anidro ou hidratado)	-	
	Gasolina automotiva	-	
	Açúcar refinado de cana	+	
	Arroz descascado branqueado, parbolizado ou não	-	-0,76
	Sucos concentrados de laranja	+	-0,69
	Leite esterilizado / UHT / Longa Vida	+	
	Carnes e miudezas de aves, frescas ou refrigeradas	-	
	Sabões ou detergentes, exceto líquidos	-	
	Dentífrícios	+	
Demais 84 produtos		0,07	



## Maiores Influências - Produtos M/M-12 (p.p)

Bens de Capital	Produtos	Influência (p.p.)	Varição M/M-12
	Aviões de peso superior a 2.000 kg	-	
	Caminhão diesel com capacidade superior a 5t	+	
	Tratores agrícolas	-	
	Motores elétricos	+	
	Medidores de consumo de eletricidade	+	
	Compressores p/ aparelhos refriger e de ar rebocáveis	+	-1,55
	Máquinas para colheita	-	
	Veículos p/mercadorias a gasolina/álcool capacidade menor 5t	+	
	Silos metálicos para cereais	+	
Impressoras, inclusive multifuncionais	+		
Demais 32 produtos		0,51	-1,04



## Maiores Influências - Produtos M/M-12 (p.p)

Bens Intermediários	Produtos	Influência (p.p.)	Varição M/M-12
	Minérios de ferro	+	
	Bobinas a quente de aços ao carbono, não revestidos	+	
	Óleos brutos de petróleo	+	
	Naftas	+	
	Resíduos da extração de soja	+	3,18
	Cimentos Portland, exceto brancos	-	3,91
	Celulose	-	
	Lingotes, blocos, tarugos ou placas de aços ao carbono	+	
	Adubos ou fertilizantes à base de NPK	-	
	Açúcar cristal	+	
	Demais 159 produtos		0,73



## Maiores Influências - Produtos M/M-12 (p.p)

Bens de Consumo Duráveis	Produtos	Influência (p.p.)	Varição M/M-12
	Automóveis passageiros, a gasolina, álcool ou bicomustível	+	
	Poltronas e sofás de madeira, exceto para escritório	+	
	Fogões de cozinha, para uso doméstico	+	
	Motocicletas com mais de 50cm <sup>3</sup>	+	
	Camas de madeira	-	
	Guarda-roupas de madeira	+	
	Máquinas de lavar ou secar roupa para uso doméstico	+	
	Televisores	-	
	Gravador ou reproduutor de sinais de áudio e vídeo	+	
	Refrigeradores ou congeladores para uso doméstico	-	
	Demais 9 produtos		0,22

2,62

2,84

0,22



## Maiores Influências - Produtos M/M-12 (p.p)

Bens de Consumo Não Duráveis	Produtos	Influência (p.p.)	Varição M/M-12	
	Açúcar refinado de cana	+	<b>0,41</b>	<b>1,93</b>
	Álcool etílico (anidro ou hidratado)	-		
	Telefones celulares	-		
	Óleo de soja refinado	-		
	Carnes de bovinos frescas ou refrigeradas	-		
	Café torrado e moído	+		
	Sucos concentrados de laranja	+		
	Arroz descascado branqueado, parbolizado ou não	+		
	Gasolina automotiva	-		
	Carnes de bovinos congeladas	-		
	Demais 84 produtos			



## Atividades Industriais Ponderações (%)

Atividades	Ponderações (%)	
	FEV	MAR
10 - Alimentos	21,43	21,27
29 - Veículos	11,26	11,27
19 - Deriv. Petróleo e Biocombustíveis	10,86	10,51
20C - Outros Químicos	9,71	9,88
24 - Metalurgia	8,07	8,18
28 - Máquinas e Equipamentos	4,19	4,25
Demais setores	34,48	34,64





# Atividades Industriais

## Variação - M / M<sub>-1</sub> (%)

RESULTADOS

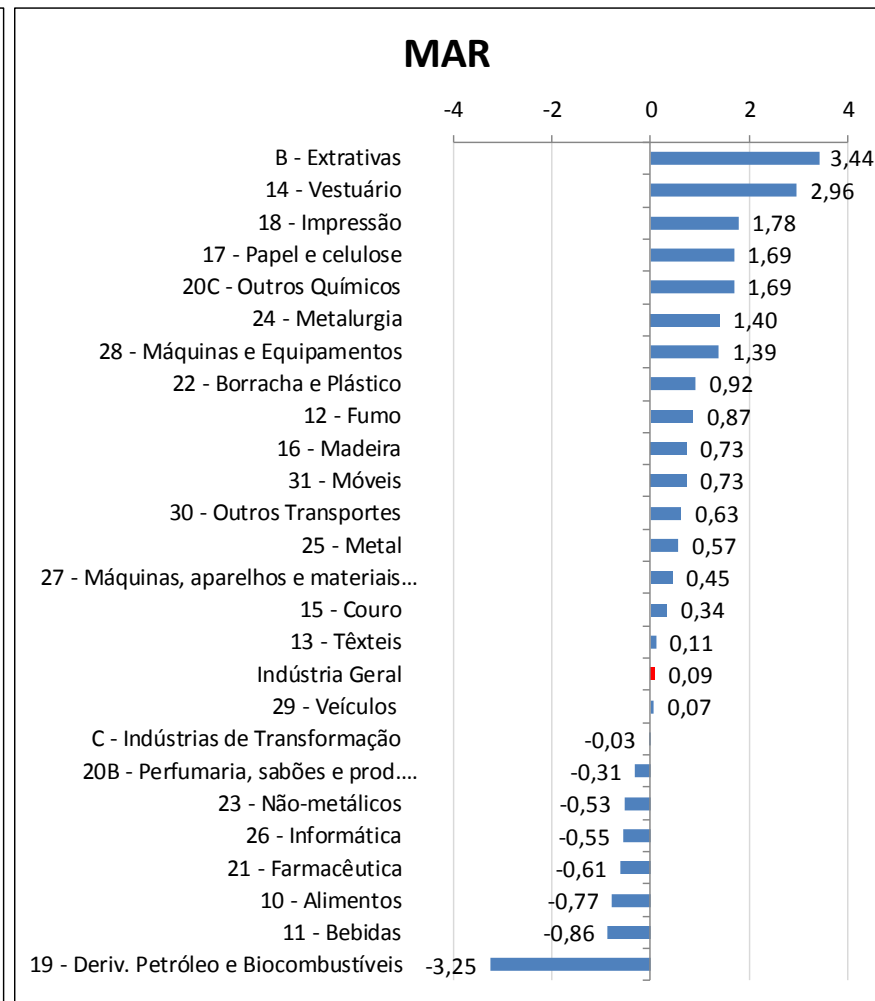
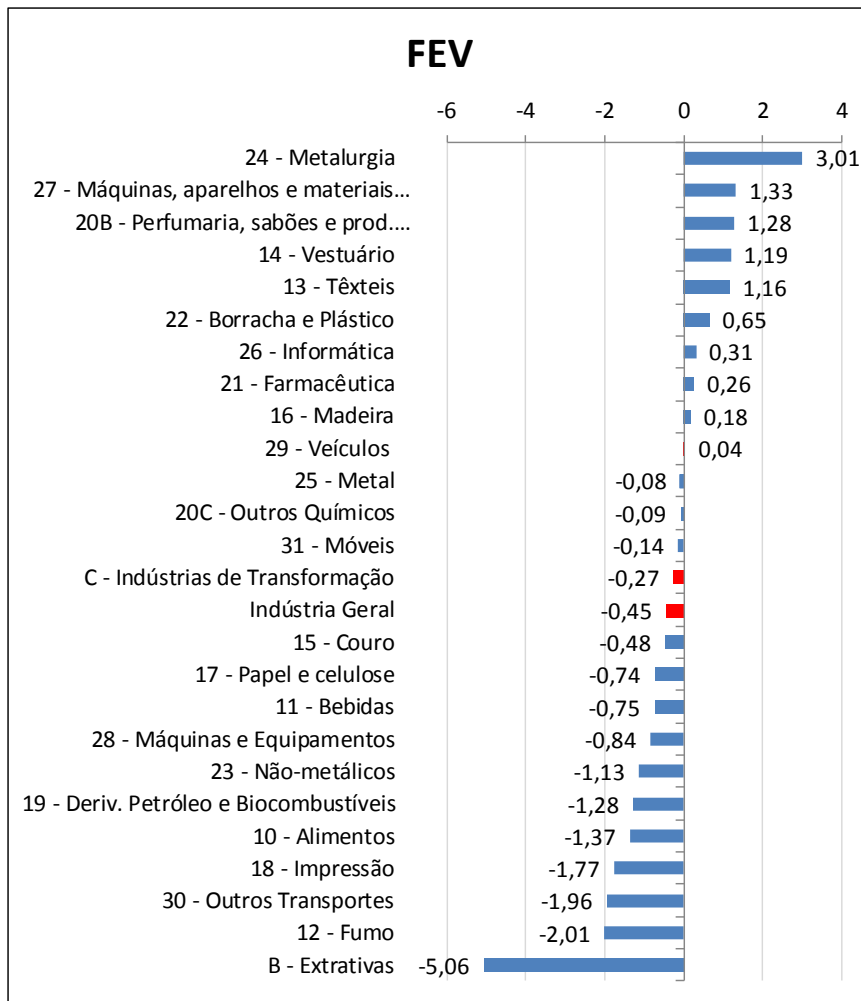



## Maiores Influências Atividades - M / M-1 (p.p.)

Atividades	FEV	MAR
10 - Alimentos	-0,29	-0,16
19 - Deriv. Petróleo e Biocombustíveis	-0,14	-0,34
20C - Outros Químicos		0,16
24 - Metalurgia	0,23	
B - Extrativas	-0,19	0,12
Demais Setores	-0,06	0,31
Total	-0,45	0,09



# RESULTADOS

## Maiores Influências - Produtos M / M-1 (p.p.)

Setor	Produtos	Influência (p.p.)	Demais Produtos (p.p)	
Deriv. Petróleo e Biocombustíveis	Óleo diesel e outros óleos combustíveis	-		
	Álcool etílico (anidro ou hidratado)	-		
	Gasolina automotiva	-3,28	0,03	
	Naftas	-		
Alimentos	Óleo de soja refinado	-		
	Açúcar refinado de cana	+		
	Açúcar cristal	-0,71	-0,06	
	Óleo de soja em bruto, mesmo degomado	-		
Outros Químicos	Propeno (propileno) não-saturado	+		
	Polipropileno (PP)	+		
	Estireno	+	1,18	0,51
	Aubos ou fertilizantes à base de NPK	-		
Extrativas	Minérios de ferro	+		
	Óleos brutos de petróleo	-		
	Minérios de cobre em bruto ou beneficiados	+	3,44	0,00
	Gás natural	-		



# Atividades Industriais Acumulado 2017 (Variação %)

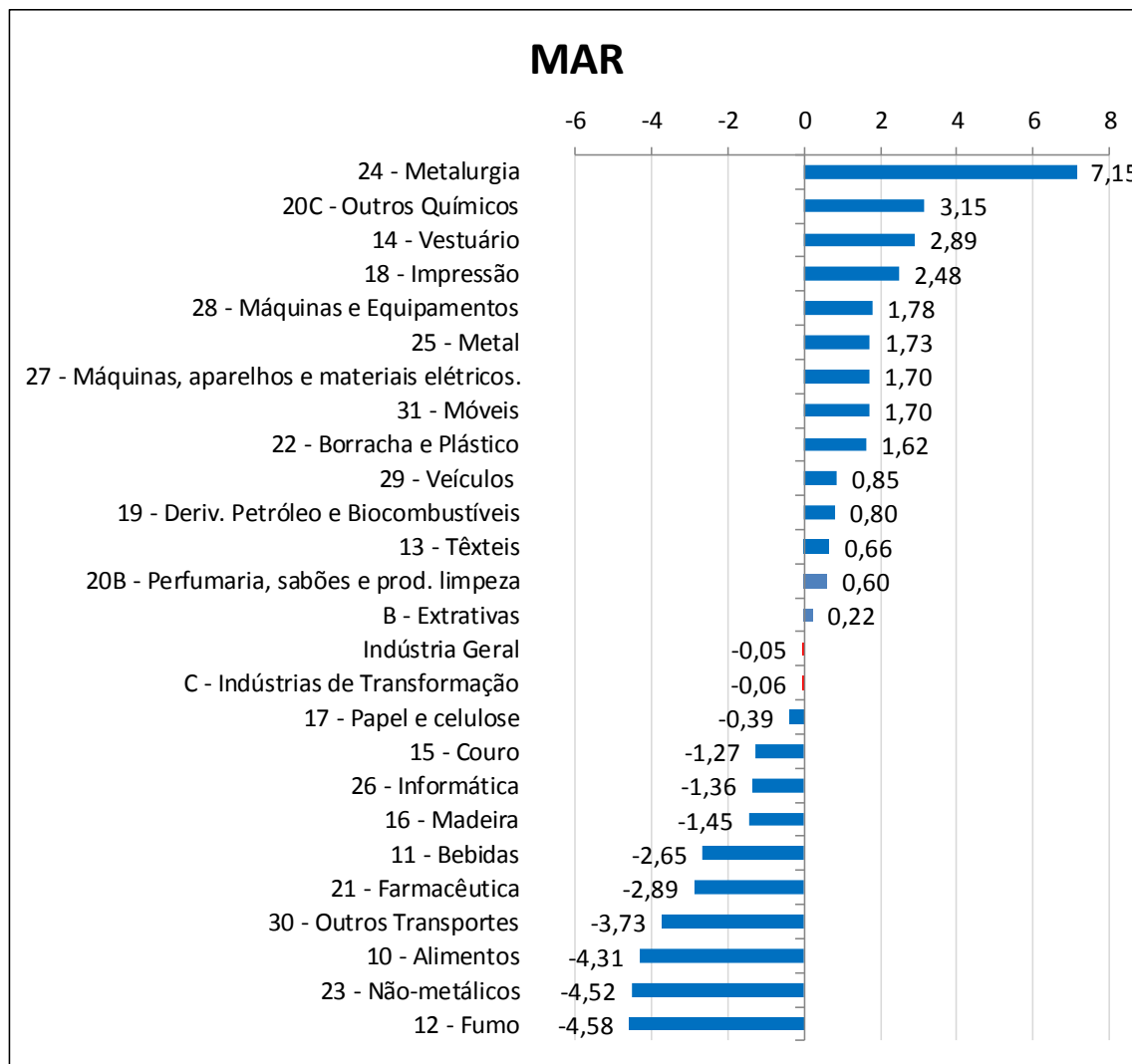



## Maiores Influências Atividades - Acumulado 2017 (p.p.)

Atividades	FEV	MAR
10 - Alimentos	-0,76	-0,92
19 - Deriv. Petróleo e Biocombustíveis	0,42	
20C - Outros Químicos	0,13	0,29
24 - Metalurgia	0,42	0,53
29 - Veículos		0,09
Demais Setores	-0,35	-0,04
Total	-0,14	-0,05



# RESULTADOS

## Maiores Influências - Produtos Acumulado Ano (p.p)

Setor	Produtos	Influência (p.p.)	Demais Produtos (p.p)	
<b>Alimentos</b>	Óleo de soja refinado	-		
	Açúcar cristal	-		
	Resíduos da extração de soja	-	<b>-3,29</b>	<b>-1,02</b>
	Óleo de soja em bruto, mesmo degomado	-		
<b>Metalurgia</b>	Lingotes, blocos, tarugos ou placas de aços ao carbono	+		
	Bobinas a quente de aços ao carbono, não revestidos	+		
	Bobinas a frio de aços ao carbono, não revestidos	+	<b>5,21</b>	<b>1,94</b>
	Bobinas ou chapas de aços inoxidáveis, inclusive tiras	+		
<b>Outros Químicos</b>	Propeno (propileno) não-saturado	+		
	Estireno	+		
	Polipropileno (PP)	+	<b>2,75</b>	<b>0,39</b>
	Borracha de estireno-butadieno	+		
<b>Veículos</b>	Automóveis passageiros, a gasolina, álcool ou bicombu	+		
	Chassis com motor para ônibus ou para caminhões	+		
	Carrocerias para ônibus	+	<b>0,73</b>	<b>0,12</b>
	Caixas de marcha para veículos automotores	-		



# Atividades Industriais

## Variação - M/M<sub>-12</sub> (%)

RESULTADOS

FEV

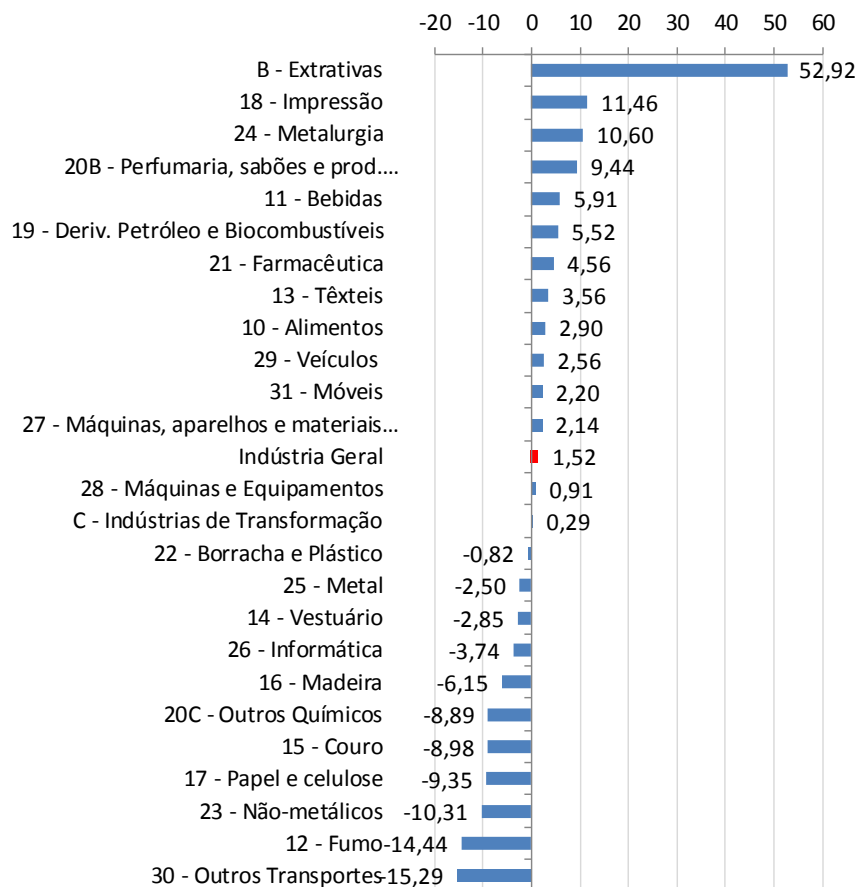

MAR

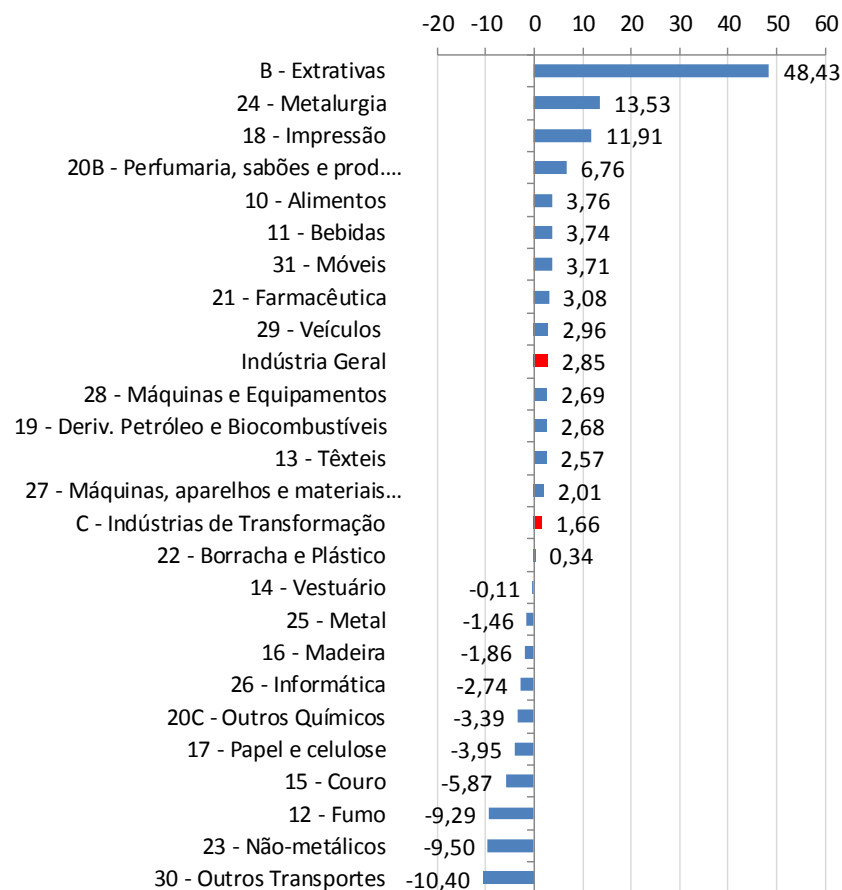



## Maiores Influências M / M<sub>-12</sub> (p.p.)

Atividades	FEV	MAR
10 - Alimentos	0,59	0,76
20C - Outros Químicos	-0,93	-0,34
24 - Metalurgia	0,76	0,97
B - Extrativas	1,24	1,23
Demais Setores	-0,14	0,23
Total	1,52	2,85





**Maiores Influências - Produtos  
M / M-12 (p.p.)**

Setor	Produtos	Influência (p.p.)	Demais Produtos (p.p)
<b>Extrativas</b>	Minérios de ferro	+	
	Óleos brutos de petróleo	+	<b>48,43</b>
	Minérios de cobre em bruto ou beneficiados	+	<b>0,00</b>
	Gás natural	-	
<b>Metalurgia</b>	Bobinas a quente de aços ao carbono, não revestidos	+	
	Lingotes, blocos, tarugos ou placas de aços ao carbono	+	<b>10,36</b>
	Bobinas a frio de aços ao carbono, não revestidos	+	<b>3,18</b>
	Bobinas ou chapas de aços zincadas	+	
<b>Alimentos</b>	Açúcar refinado de cana	+	
	Resíduos da extração de soja	+	<b>3,34</b>
	Açúcar cristal	+	<b>0,42</b>
	Óleo de soja em bruto, mesmo degomado	-	
<b>Outros Químicos</b>	Aubos ou fertilizantes à base de NPK	-	
	Herbicidas para uso na agricultura	-	
	Propeno (propileno) não-saturado	+	<b>-2,47</b>
	Etileno (eteno) não-saturado	-	<b>-0,92</b>



**FIM**