

***Sistema Nacional de Índices
de Preços ao Consumidor
SNIPC***

***IPCA
Setembro
2016***

IPCA - Brasil variação 12 meses

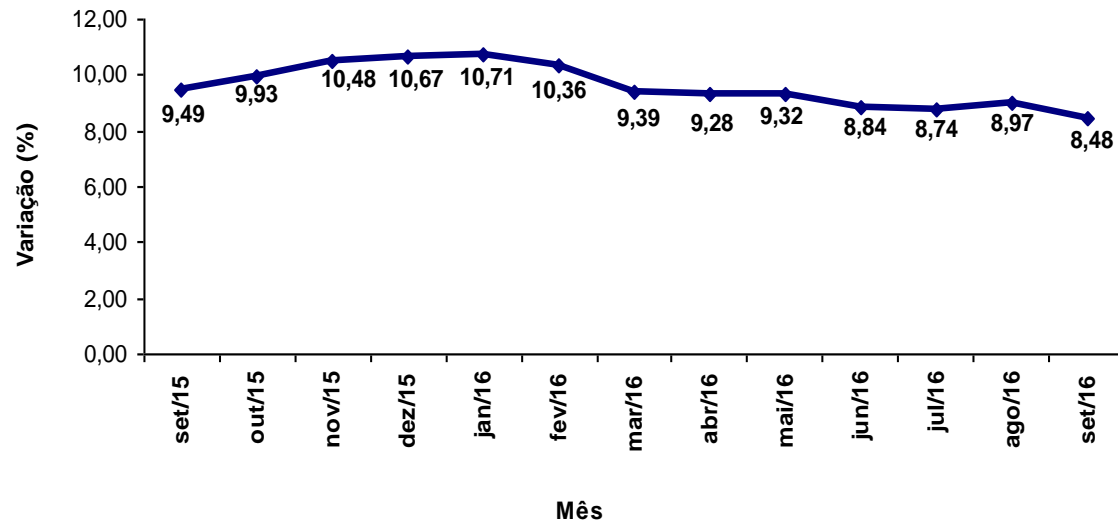

IPCA - Brasil variação mensal

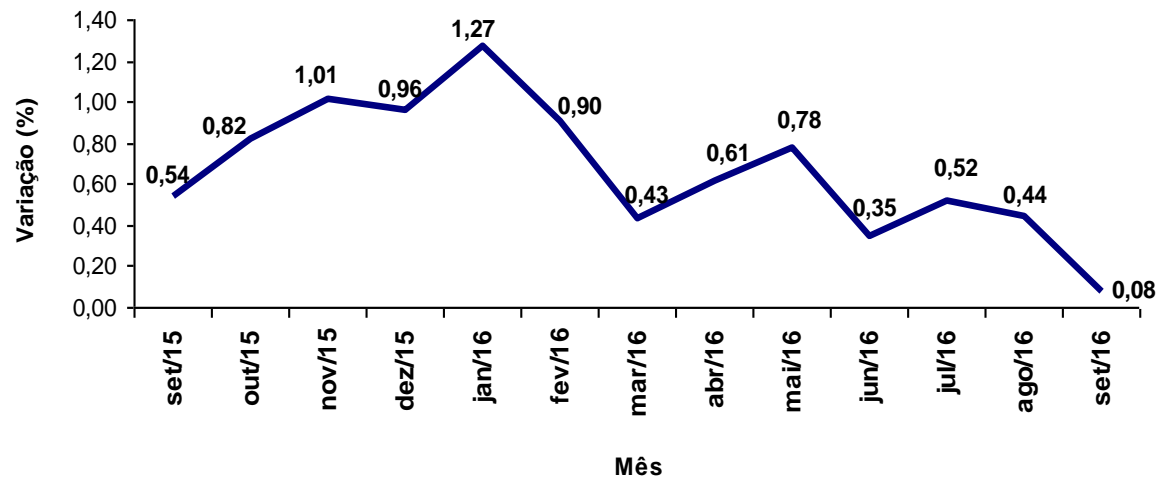

IPCA - Brasil variação mensal por região

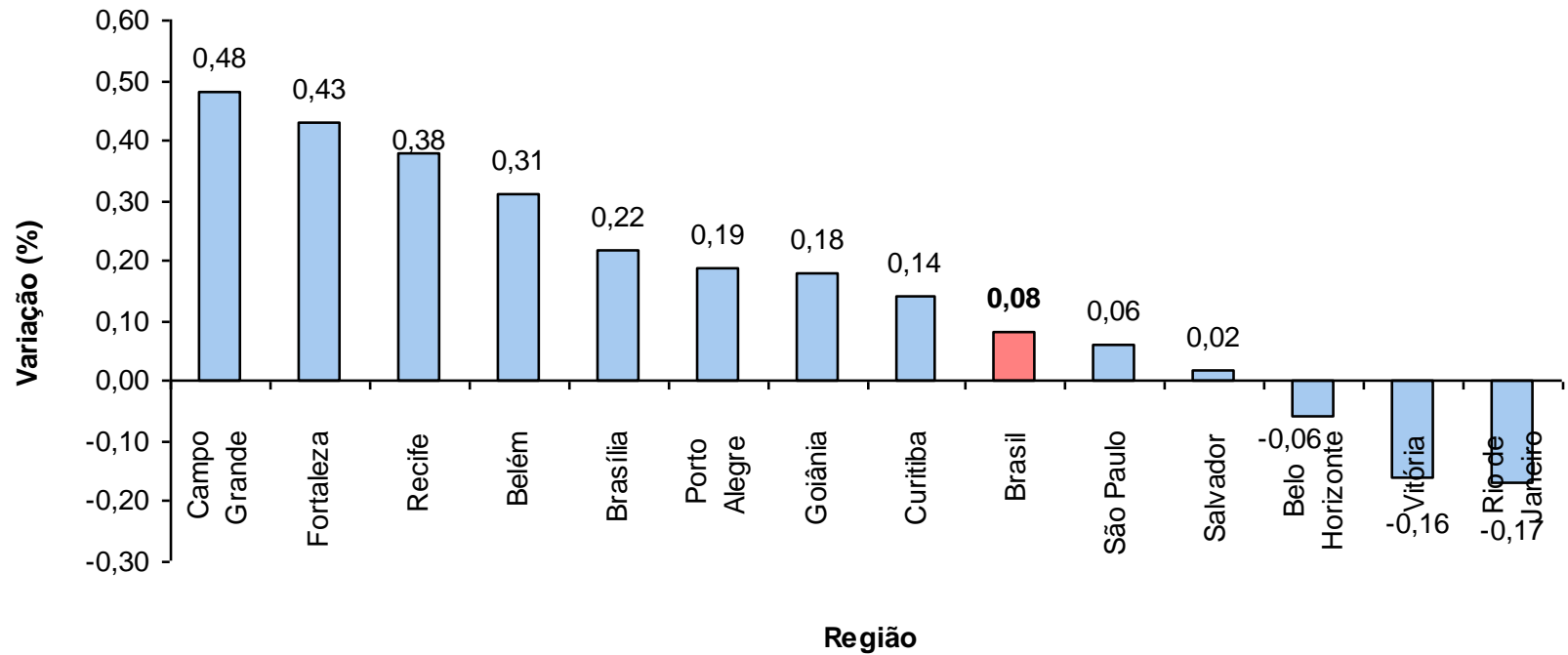

IPCA - Brasil variação 12 meses por região

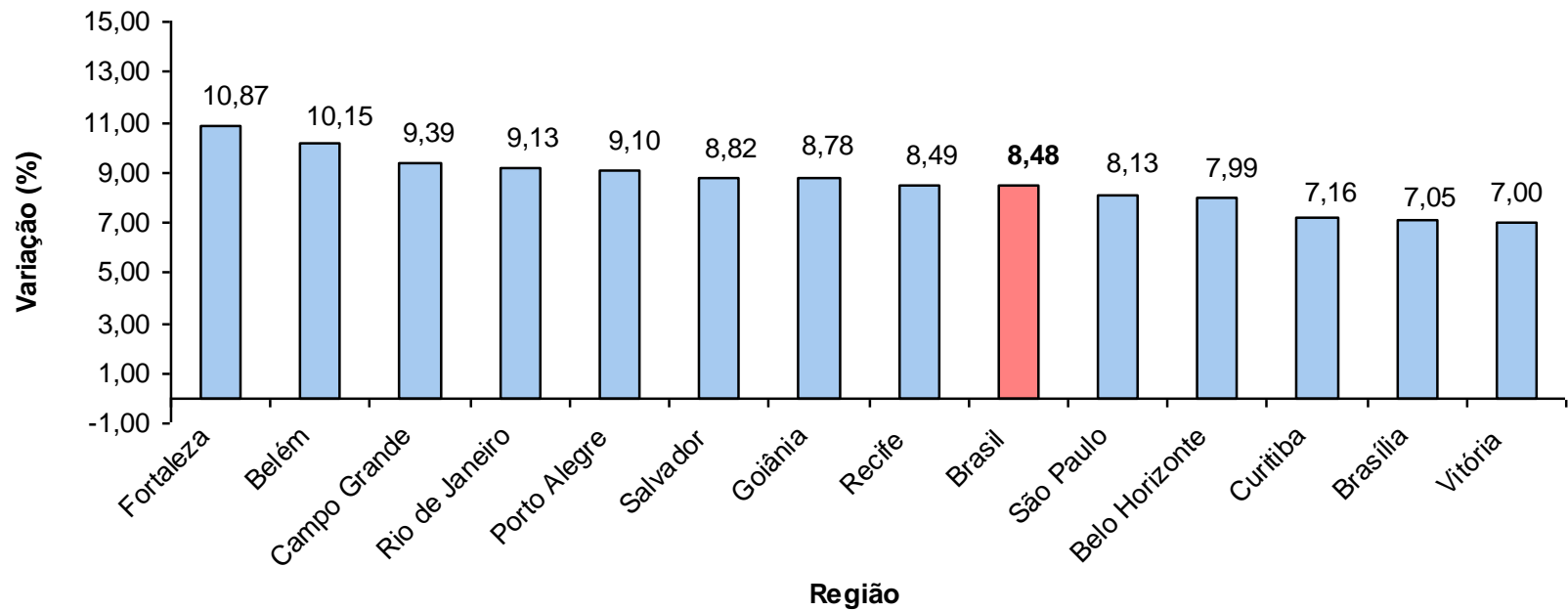

Região	Peso Regional (%)	Variação (%)		Variação Acumulada (%)	
		Agosto	Setembro	Ano	12 meses
Campo Grande	1,51	0,18	0,48	5,76	9,39
Fortaleza	3,49	0,54	0,43	7,13	10,87
Recife	5,05	-0,09	0,38	5,68	8,49
Belém	4,65	0,24	0,31	6,17	10,15
Brasília	2,80	0,25	0,22	3,80	7,05
Porto Alegre	8,40	0,37	0,19	6,33	9,10
Goiânia	3,59	0,29	0,18	5,14	8,78
Curitiba	7,79	0,24	0,14	4,15	7,16
São Paulo	30,67	0,55	0,06	5,25	8,13
Salvador	7,35	0,08	0,02	5,90	8,82
Belo Horizonte	10,86	0,30	-0,06	5,82	7,99
Vitória	1,78	0,68	-0,16	4,31	7,00
Rio de Janeiro	12,06	1,00	-0,17	5,86	9,13
Brasil	100,00	0,44	0,08	5,51	8,48

IPCA Variação no real
meses de setembro
1994 - 2016

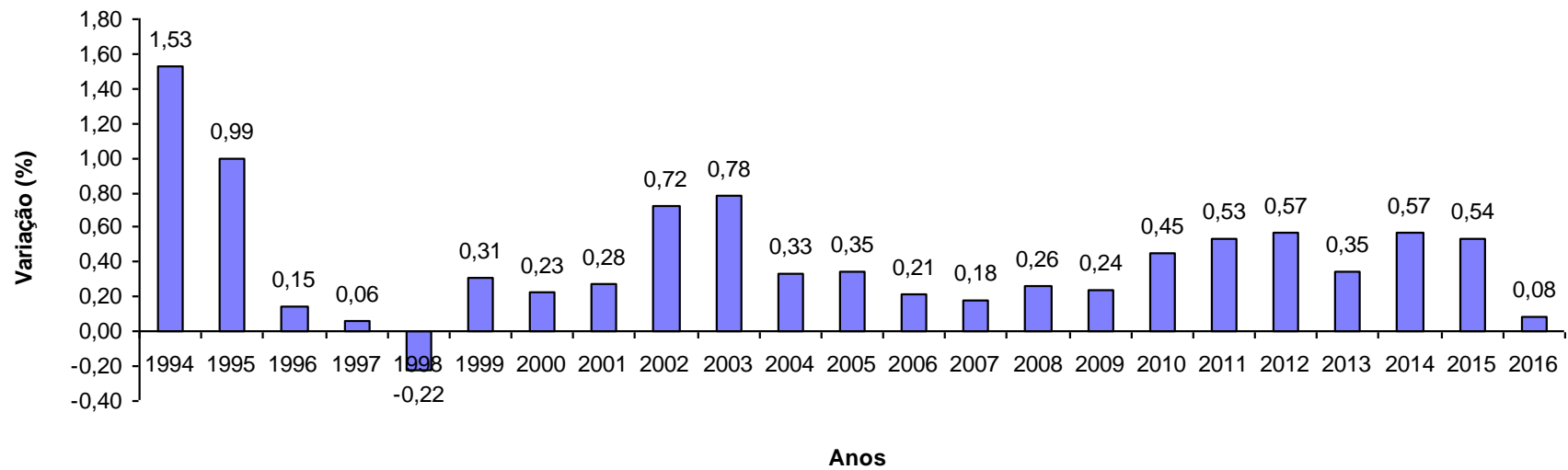

Grupo	Variação (%)		Impacto (p.p.)	
	Agosto	Setembro	Agosto	Setembro
Índice Geral	0,44	0,08	0,44	0,08
Alimentação e Bebidas	0,30	-0,29	0,08	-0,07
Habitação	0,30	0,63	0,05	0,09
Artigos de Residência	0,36	-0,23	0,01	-0,01
Vestuário	0,15	0,43	0,01	0,02
Transportes	0,27	-0,10	0,05	-0,02
Saúde e Cuidados Pessoais	0,80	0,33	0,09	0,04
Despesas Pessoais	0,96	0,10	0,10	0,01
Educação	0,99	0,18	0,05	0,01
Comunicação	-0,02	0,18	0,00	0,01

Alimentação - Variação 12 meses

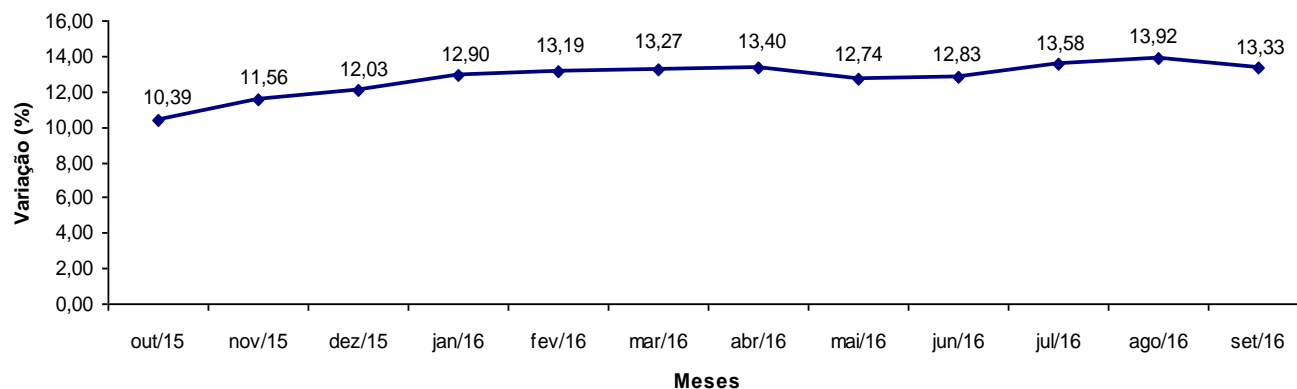

Alimentação - Variação mensal

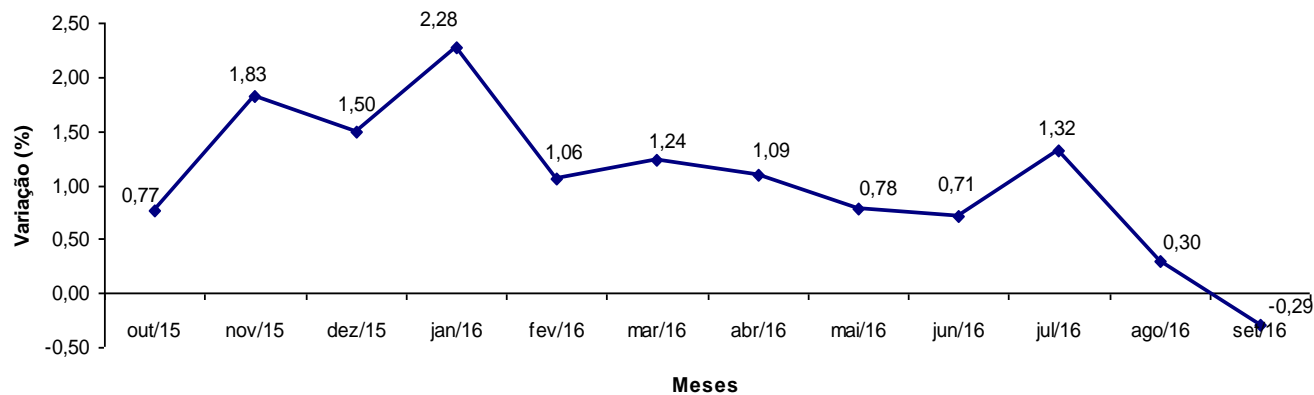

IPCA Variação no real
meses de setembro
1994 - 2016

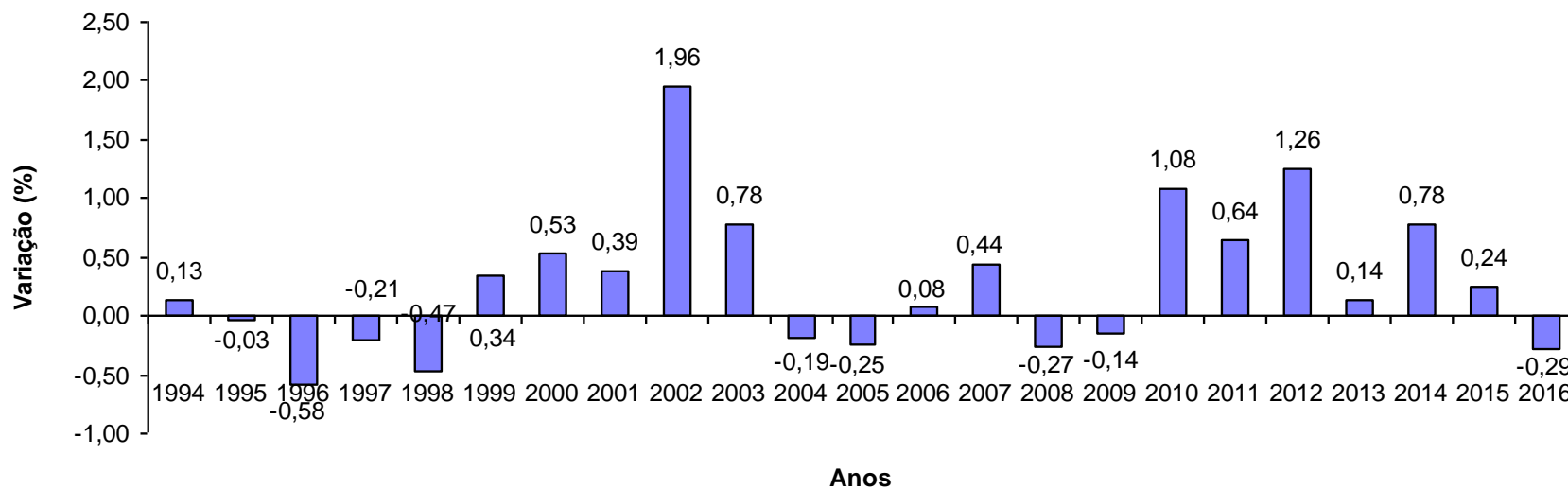

Região	Variação (%)		Variação Acumulada (%)	
	Agosto	Setembro	Ano	12 meses
Fortaleza	1,52	0,66	12,26	18,47
Belém	-0,76	0,46	11,97	19,01
Recife	-0,08	0,40	9,56	15,24
Campo Grande	0,44	0,19	10,06	18,25
Salvador	-0,43	-0,08	12,15	17,98
São Paulo	0,66	-0,54	10,31	15,42
Brasília	0,14	-0,93	9,56	15,92
Rio de Janeiro	0,85	-0,99	10,20	15,81
Goiânia	-0,29	-1,02	9,19	17,52
Porto Alegre	0,45	-1,08	9,25	13,87
Belo Horizonte	0,01	-1,24	11,10	16,43
Vitória	0,26	-1,45	11,47	18,51
Curitiba	1,01	-1,81	8,30	14,14
Brasil	0,36	-0,60	10,44	16,15

Item	Variação (%)		Variação Acumulada (%)	
	Agosto	Setembro	Ano	12 meses
Batata-inglesa	-8,00	-19,24	-8,43	7,85
Leite longa vida	2,52	-7,89	40,69	38,71
Alho	-5,10	-7,45	23,81	43,39
Cenoura	-5,67	-5,34	-15,56	-11,15
Feijão-carioca	-5,60	-4,61	125,67	149,68
Hortaliças	-8,81	-4,42	-3,60	6,04
Açaí	-5,53	-3,95	7,81	9,10
Feijão-preto	2,82	-3,77	82,75	87,00
Cebola	-18,46	-3,30	-39,03	-48,45
Ovos	-0,23	-2,52	12,38	17,14
Bolo	0,76	-2,01	7,98	13,63
Pão de forma	2,26	-1,61	11,03	18,08
Feijão-mulatinho	3,40	-1,45	123,38	134,66
Óleo de soja	-1,91	-1,03	4,82	15,37

Item	Variação (%)		Variação Acumulada (%)	
	Agosto	Setembro	Ano	12 meses
Leite condensado	10,23	8,26	51,60	53,01
Leite em pó	7,40	5,64	27,46	27,19
Farinha de mandioca	-0,34	3,40	40,68	47,36
Cafezinho	1,87	2,17	14,07	16,67
Chocolate e achocolatado em pó	0,73	2,00	14,35	15,00
Queijo	3,29	1,92	14,30	15,08
Café da manhã	2,87	1,63	11,26	13,44
Açúcar cristal	1,72	1,58	19,73	54,21
Café moído	2,46	1,55	15,53	21,73
Doces	0,05	1,48	5,62	7,42
Carnes	-0,86	1,43	-0,63	3,81
Frango inteiro	0,41	1,25	2,27	13,75
Arroz	2,92	1,13	15,64	25,79
Iogurte	1,21	1,12	12,76	12,10
Refrigerante	0,37	1,09	8,34	12,79
Outras bebidas alcoólicas	1,41	0,80	8,91	11,68
Cerveja	-0,40	0,76	3,91	11,34
Frutas	4,94	0,75	15,51	27,26
Açúcar refinado	1,85	0,69	22,30	55,42
Lanche fora	0,69	0,65	8,34	9,75

Item	Variação (%)		Variação Acumulada (%)	
	Agosto	Setembro	Ano	12 meses
Gás de botijão	-0,40	3,92	1,46	5,76
Excursão	1,43	2,09	3,48	12,86
Alimento para animais	-0,34	1,42	11,89	13,12
Calçados	0,58	1,23	3,46	4,91
Cabeleireiro	0,57	1,19	3,69	5,94
Plano de saúde	1,07	1,07	9,99	13,53
Condomínio	0,74	0,91	5,25	7,64
Ônibus intermunicipal	0,43	0,88	11,44	12,51
Empregado doméstico	0,87	0,87	7,44	9,49
Mão de obra pequenos reparos	0,87	0,87	6,01	7,95
Etanol	0,94	0,83	-4,69	20,28
Emplacamento e licença	0,80	0,81	7,20	8,24
Manicure	1,14	0,69	5,44	8,28
Telefone fixo	0,00	0,63	-1,85	-0,01

Varição do gás de botijão por área
setembro 2016

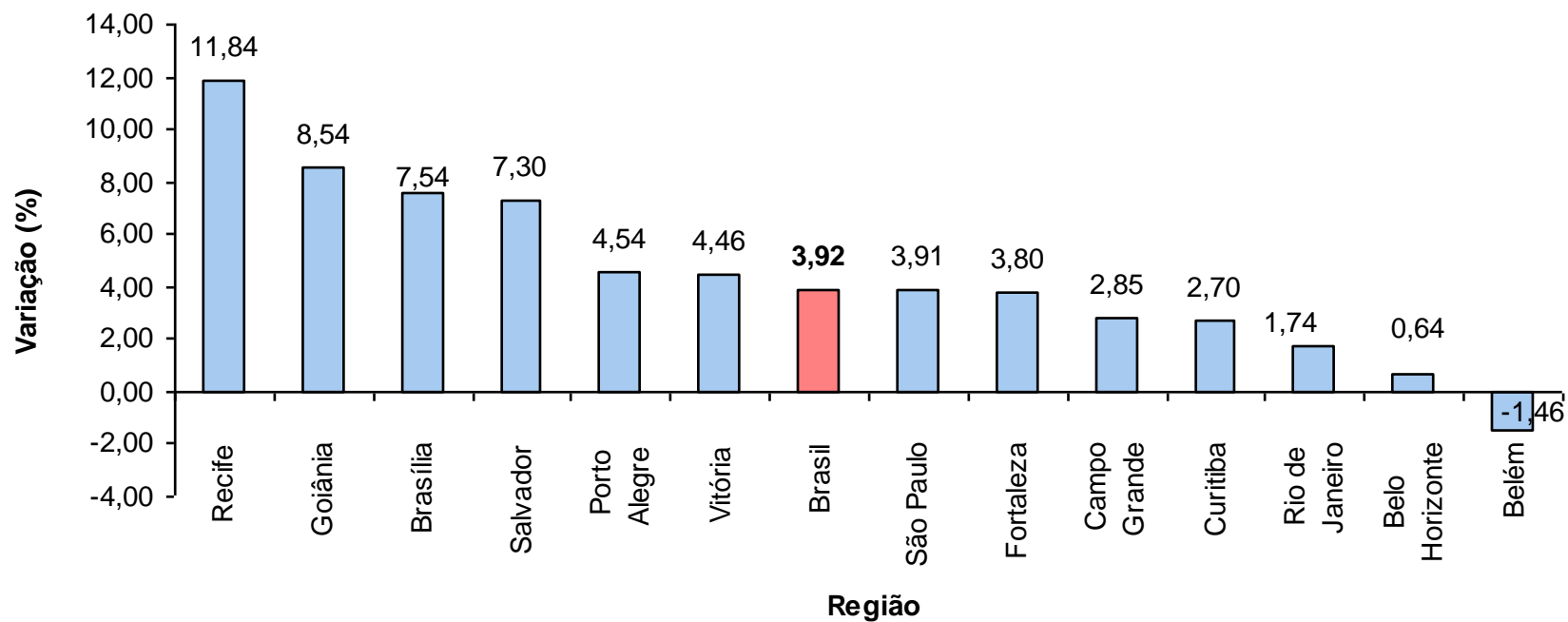

Item	Variação (%)		Variação Acumulada (%)	
	Agosto	Setembro	Ano	12 meses
Hotel	11,58	-6,53	1,38	0,92
Cigarro	-0,31	-3,32	12,62	12,62
Passagem aérea	-3,85	-2,39	-29,97	-5,34
Automóvel usado	0,50	-1,50	-3,03	-4,76
Tv, som e informática	1,30	-1,15	13,19	15,70
Mobiliário	0,07	-0,65	-1,54	-1,41
Gasolina	0,00	-0,40	-0,01	9,77

Item	Variação (%)	
	Agosto	Setembro
IPCA	0,44	0,08
Índice Serviços	0,59	0,33
Alimentação fora do domicílio	0,18	0,33
Aluguel residencial	0,59	0,49
Condomínio	0,74	0,91
Mudança	-0,61	0,98
Mão de obra	0,87	0,87
Consertos e manutenção	-0,13	0,52
Passagem aérea	-3,85	-2,39
Transporte escolar	0,78	0,02
Seguro voluntário de veículo	-0,03	0,00
Conserto de automóvel	0,24	0,14
Estacionamento	0,98	-0,03
Lubrificação e lavagem	1,77	2,77
Pintura de veículo	1,49	-0,90
Aluguel de veículo	-0,11	-1,73
Médico	1,06	0,19
Dentista	0,92	0,38
Fisioterapeuta	-0,55	0,00

Item	Variação (%)	
	Agosto	Setembro
Psicólogo	-0,03	0,32
Serviços laboratoriais e hospitalares	0,74	-0,21
Serviços pessoais	0,81	0,87
Cinema	0,61	1,42
Ingresso para jogo	-0,95	1,84
Clube	-0,19	0,16
Tratamento de animais	1,15	0,14
Locação de DVD	0,52	0,13
Boate e danceteria	-1,43	-1,03
Motel	1,66	2,40
Hotel	11,58	-6,53
Excursão	1,43	2,09
Revelação e cópia	0,59	0,32
Cursos regulares	0,95	0,00
Fotocópia	-1,23	0,02
Cursos diversos	1,14	0,02
Telefone celular	0,00	0,00
Acesso à internet	0,00	0,00
Telefone com internet	0,00	0,00
TV por assinatura com internet	0,00	0,00

IPCA e Serviços - Variação 12 meses

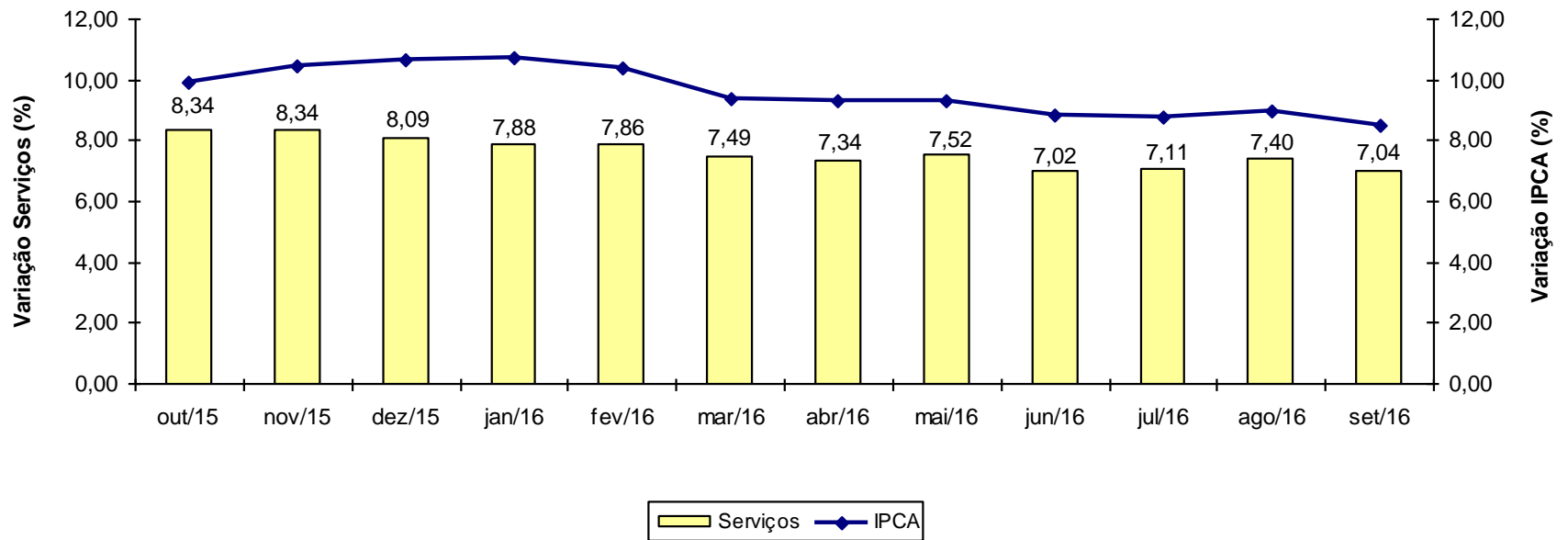

Item	Variação (%)	
	Agosto	Setembro
IPCA	0,44	0,08
Índice Monitorados	0,26	0,37
Taxa de água e esgoto	0,23	0,02
Gás de botijão	-0,40	3,92
Gás encanado	0,04	0,01
Energia elétrica residencial	-0,13	0,14
Ônibus urbano	0,00	0,00
Táxi	0,00	0,00
Trem	0,00	0,00
Ônibus intermunicipal	0,43	0,88
Ônibus interestadual	-0,76	-0,07
Metrô	0,00	0,00
Transporte hidroviário	2,74	0,00
Emplacamento e licença	0,80	0,81
Multa	0,00	0,00
Pedágio	1,39	0,31
Gasolina	0,00	-0,40
Óleo diesel	-0,01	0,08
Gás veicular	-0,22	-0,36
Produtos farmacêuticos	0,63	-0,06
Plano de saúde	1,07	1,07
Jogos de azar	0,00	0,00
Correio	0,00	0,00
Telefone fixo	0,00	0,63
Telefone público	0,69	0,63

IPCA e Monitorados - Variação 12 meses

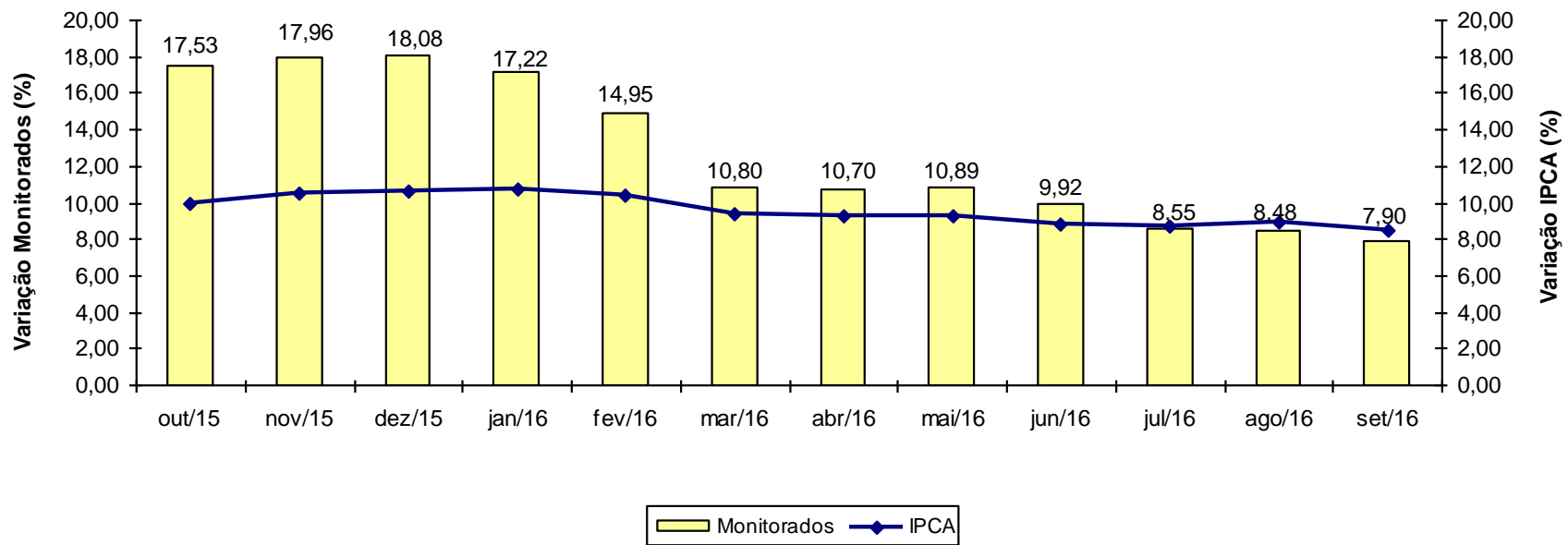

INPC

INPC - Brasil variação 12 meses

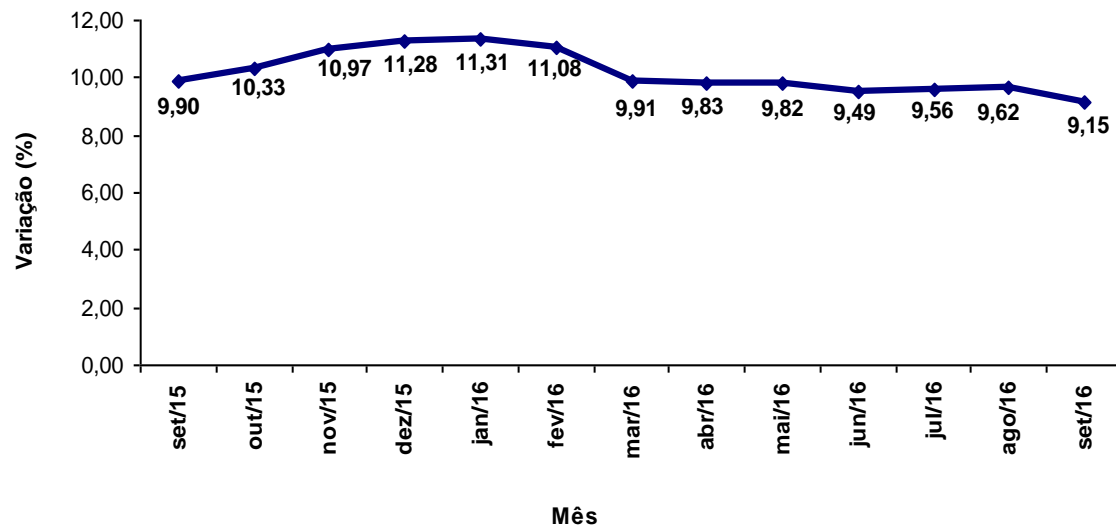

INPC - Brasil variação mensal

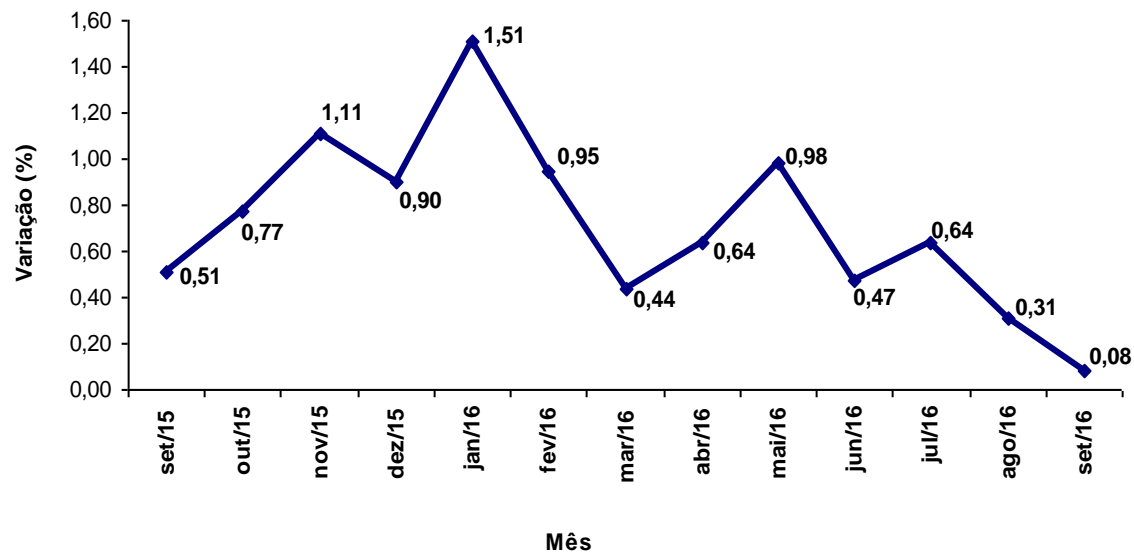

INPC - Brasil variação mensal por região

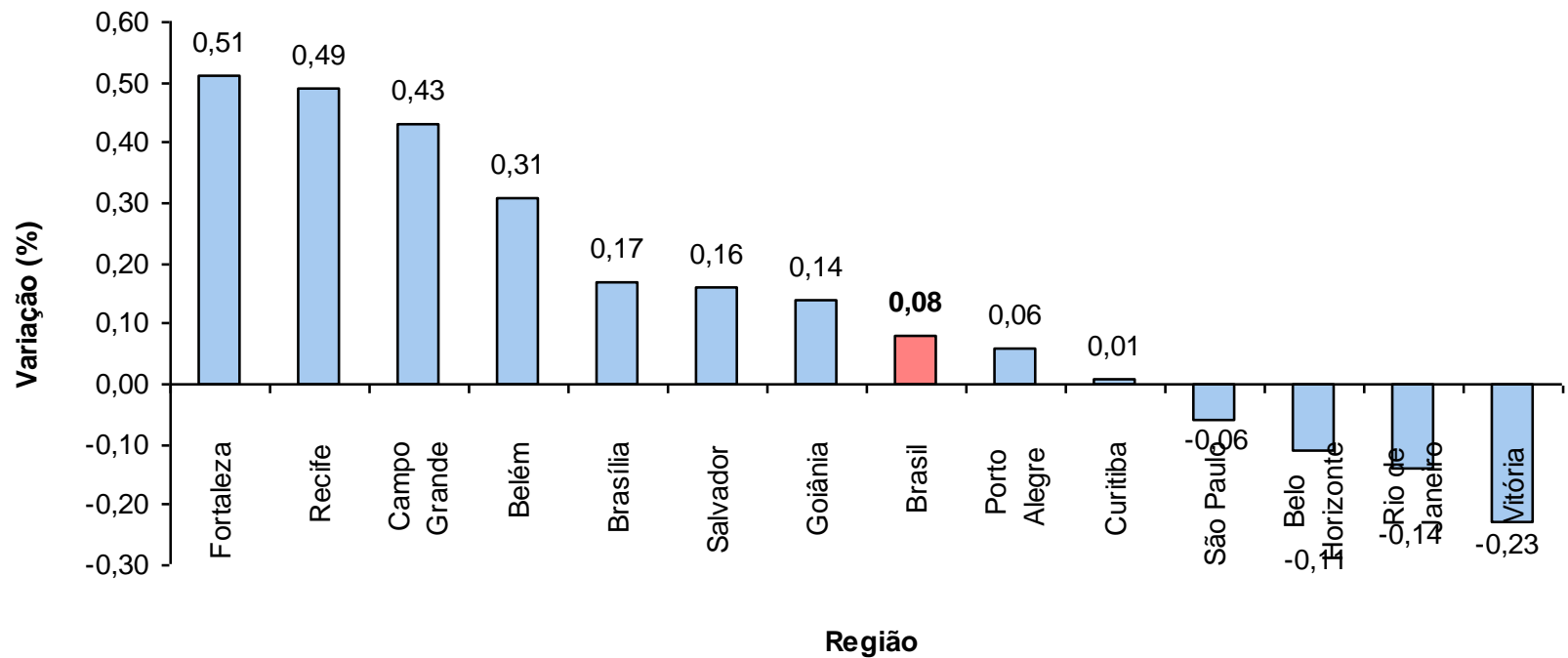

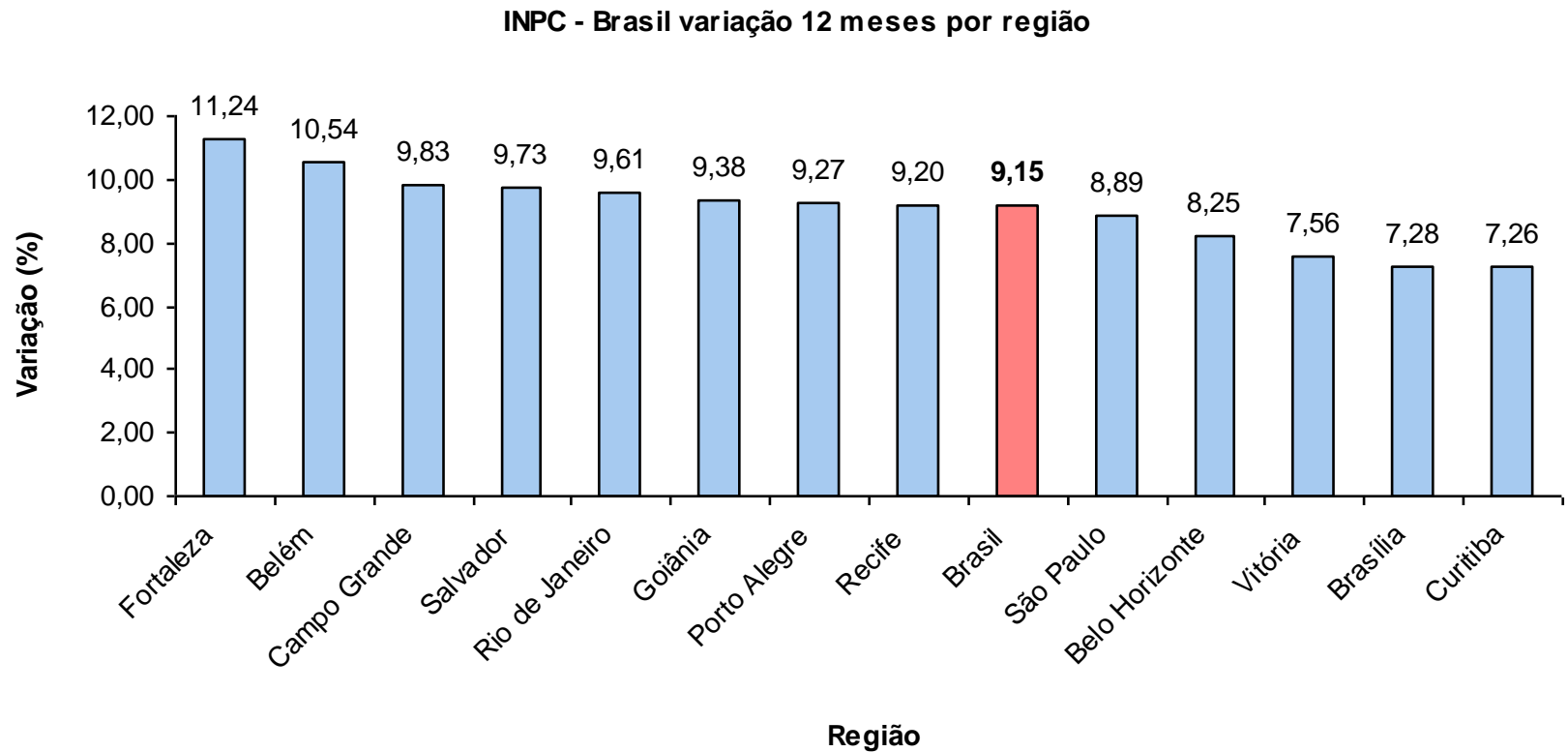

Grupo	Variação (%)		Impacto (p.p.)	
	Agosto	Setembro	Agosto	Setembro
Índice Geral	0,31	0,08	0,31	0,08
Alimentação e Bebidas	0,28	-0,25	0,09	-0,08
Habitação	0,19	0,70	0,03	0,12
Artigos de Residência	0,32	-0,18	0,01	-0,01
Vestuário	0,23	0,39	0,02	0,03
Transportes	0,19	-0,07	0,03	-0,01
Saúde e Cuidados Pessoais	0,77	0,25	0,07	0,02
Despesas Pessoais	0,40	-0,10	0,03	-0,01
Educação	0,91	0,32	0,03	0,01
Comunicação	-0,02	0,23	0,00	0,01

Região	Peso Regional (%)	Variação mensal (%)		Variação Acumulada (%)	
		Agosto	Setembro	Ano	12 meses
Fortaleza	6,61	0,58	0,51	7,38	11,24
Recife	7,17	-0,07	0,49	6,41	9,20
Campo Grande	1,64	0,16	0,43	5,85	9,83
Belém	7,03	0,23	0,31	6,55	10,54
Brasília	1,88	0,05	0,17	3,70	7,28
Salvador	10,67	0,06	0,16	6,83	9,73
Goiânia	4,15	0,25	0,14	5,52	9,38
Porto Alegre	7,38	0,28	0,06	6,58	9,27
Curitiba	7,29	0,26	0,01	4,35	7,26
São Paulo	24,24	0,46	-0,06	6,21	8,89
Belo Horizonte	10,60	0,25	-0,11	6,19	8,25
Rio de Janeiro	9,51	0,57	-0,14	6,32	9,61
Vitória	1,83	0,76	-0,23	5,19	7,56
Brasil	100,00	0,31	0,08	6,18	9,15