

Sistema Nacional de Índices de Preços ao Consumidor
SNIPC

IPCA
Dezembro 2015

IPCA no Mês

IPCA - Brasil variação mensal

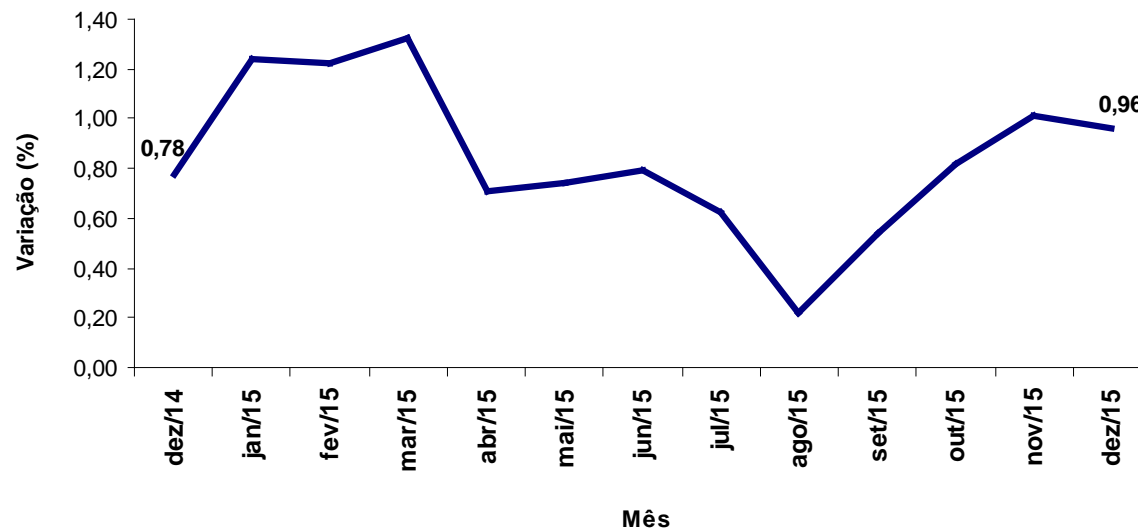

IPCA - Brasil variação 12 meses

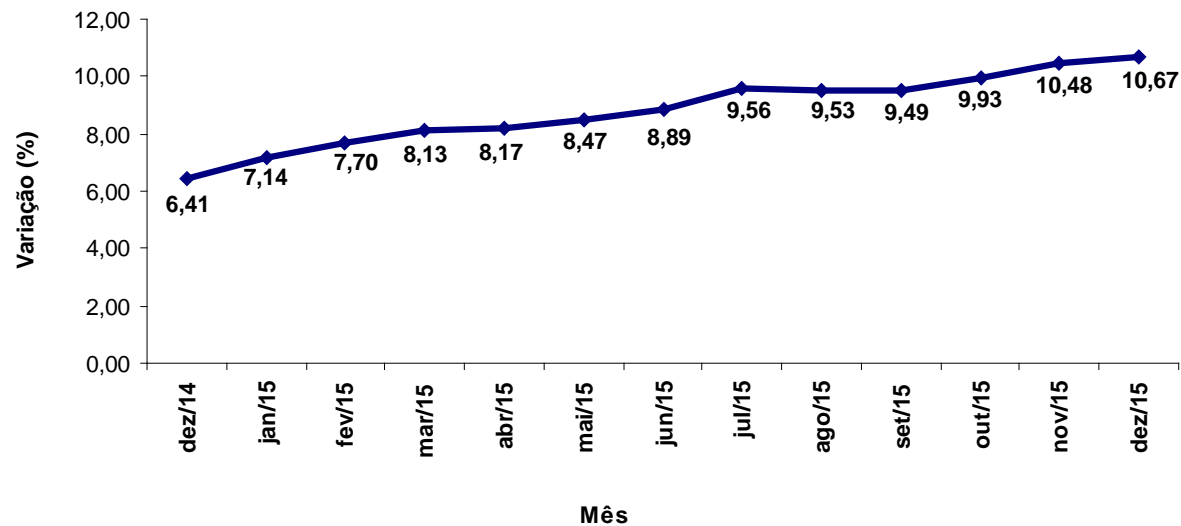

IPCA - Brasil variação mensal por região

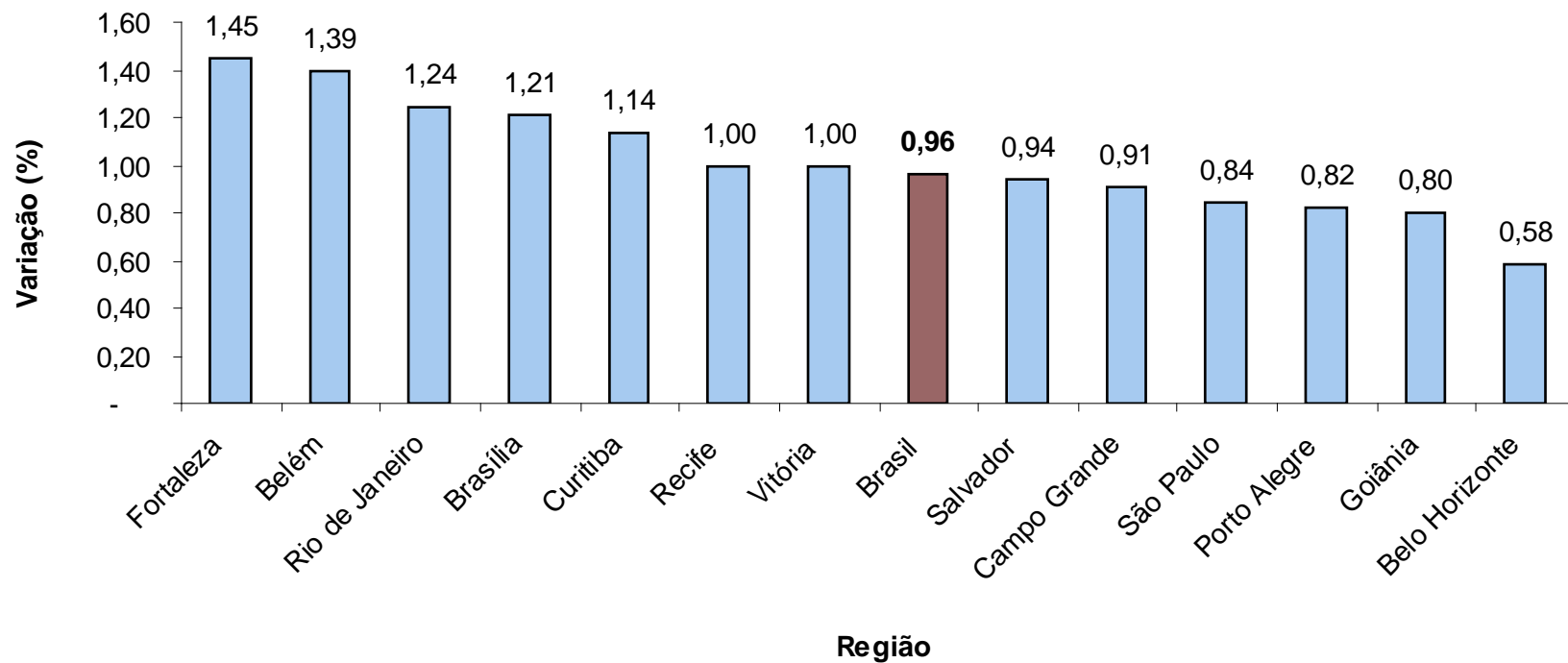

IPCA = 0,96%

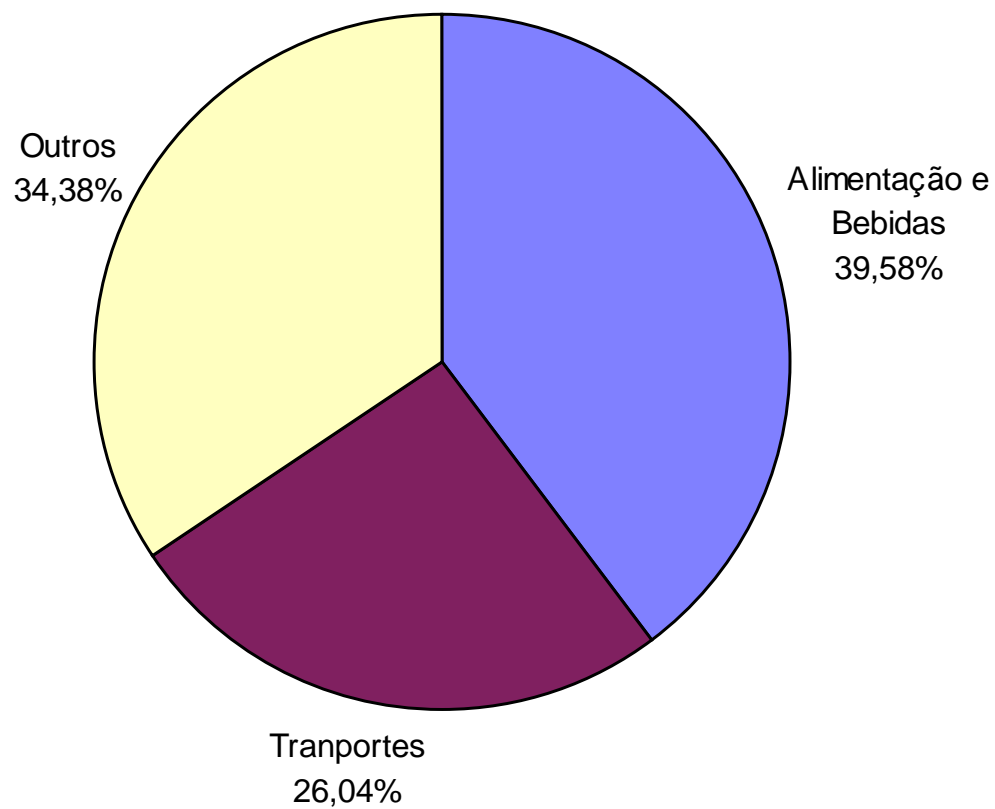

| Grupo | Variação (%) | | Impacto (p.p.) | |
|----------------------------------|--------------|-------------|----------------|-------------|
| | Novembro | Dezembro | Novembro | Dezembro |
| Índice Geral | 1,01 | 0,96 | 1,01 | 0,96 |
| Alimentação e Bebidas | 1,83 | 1,50 | 0,46 | 0,38 |
| Transportes | 1,08 | 1,36 | 0,20 | 0,25 |
| Vestuário | 0,79 | 1,15 | 0,05 | 0,07 |
| Saúde e Cuidados Pessoais | 0,64 | 0,70 | 0,07 | 0,08 |
| Despesas Pessoais | 0,52 | 0,57 | 0,05 | 0,06 |
| Habitação | 0,76 | 0,49 | 0,12 | 0,08 |
| Artigos de Residência | 0,31 | 0,46 | 0,01 | 0,02 |
| Comunicação | 1,03 | 0,43 | 0,04 | 0,01 |
| Educação | 0,22 | 0,22 | 0,01 | 0,01 |

| Região | Peso Regional (%) | Variação (%) | | Variação Acumulada Ano (%) |
|-----------------------|-------------------|--------------|-------------|----------------------------|
| | | Novembro | Dezembro | |
| Fortaleza | 3,49 | 1,27 | 1,45 | 11,43 |
| Belém | 4,65 | 1,25 | 1,39 | 9,93 |
| Rio de Janeiro | 12,06 | 1,24 | 1,24 | 10,52 |
| Brasília | 2,80 | 0,66 | 1,21 | 9,67 |
| Curitiba | 7,79 | 1,08 | 1,14 | 12,58 |
| Recife | 5,05 | 0,80 | 1,00 | 10,15 |
| Vitória | 1,78 | 0,81 | 1,00 | 9,45 |
| Salvador | 7,35 | 1,19 | 0,94 | 9,86 |
| Campo Grande | 1,51 | 1,29 | 0,91 | 9,96 |
| São Paulo | 30,67 | 0,88 | 0,84 | 11,11 |
| Porto Alegre | 8,40 | 1,03 | 0,82 | 11,22 |
| Goiânia | 3,59 | 1,44 | 0,80 | 11,10 |
| Belo Horizonte | 10,86 | 0,84 | 0,58 | 9,22 |
| Brasil | 100,00 | 1,01 | 0,96 | 10,67 |

| Região | Variação (%) | | Variação acumulada Ano (%) |
|-----------------------|--------------|-------------|----------------------------|
| | Novembro | Dezembro | |
| Curitiba | 2,12 | 2,77 | 16,36 |
| Vitória | 2,76 | 2,66 | 13,25 |
| Fortaleza | 1,95 | 2,65 | 12,70 |
| Recife | 1,65 | 2,62 | 14,31 |
| Campo Grande | 3,80 | 2,55 | 14,40 |
| Rio de Janeiro | 2,82 | 2,19 | 11,59 |
| Salvador | 3,32 | 1,83 | 14,16 |
| São Paulo | 1,87 | 1,82 | 12,25 |
| Goiânia | 4,37 | 1,71 | 13,22 |
| Porto Alegre | 2,47 | 1,65 | 15,33 |
| Belém | 2,87 | 1,56 | 10,77 |
| Belo Horizonte | 2,41 | 1,53 | 10,77 |
| Brasília | 3,47 | 1,19 | 13,68 |
| Brasil | 2,46 | 1,96 | 12,92 |

| Região | Variação (%) | | Variação acumulada Ano (%) |
|----------------|--------------|-------------|----------------------------|
| | Novembro | Dezembro | |
| Rio de Janeiro | 0,84 | 1,48 | 11,06 |
| Fortaleza | 1,30 | 1,41 | 13,50 |
| Salvador | 1,64 | 1,05 | 12,60 |
| Brasília | -0,55 | 0,87 | 9,94 |
| Belém | 0,71 | 0,78 | 12,23 |
| Recife | 0,95 | 0,68 | 11,34 |
| Belo Horizonte | -0,10 | 0,63 | 7,35 |
| Porto Alegre | 1,98 | 0,59 | 10,68 |
| Curitiba | 0,56 | 0,51 | 9,59 |
| Campo Grande | 0,38 | 0,50 | 9,69 |
| Goiânia | 0,57 | 0,28 | 10,11 |
| São Paulo | 0,45 | 0,23 | 9,97 |
| Vitória | 0,14 | 0,12 | 9,80 |
| Brasil | 0,70 | 0,65 | 10,38 |

| Item | Variação (%) | | Variação Acumulada Ano (%) |
|-------------------------|--------------|----------|----------------------------|
| | Novembro | Dezembro | |
| Cebola | 10,39 | 13,71 | 60,61 |
| Tomate | 24,65 | 11,45 | 47,45 |
| Açúcar refinado | 13,15 | 10,20 | 30,30 |
| Feijão-fradinho | 2,15 | 7,24 | 22,64 |
| Açúcar cristal | 15,11 | 7,14 | 29,99 |
| Feijão-carioca | 3,23 | 7,02 | 30,38 |
| Cenoura | 2,45 | 5,88 | 13,51 |
| Feijão-mulatinho | 2,89 | 5,25 | 33,02 |
| Alho | 6,22 | 4,73 | 53,66 |
| Bolo | 0,79 | 4,18 | 11,30 |
| Frutas | 3,97 | 4,14 | 15,23 |
| Hortaliças | 4,76 | 3,83 | 19,65 |
| Farinha de mandioca | 0,49 | 3,58 | 8,62 |
| Pão de forma | 2,09 | 3,54 | 10,57 |
| Óleo de soja | 5,16 | 3,50 | 17,17 |
| Batata-inglesa | 27,46 | 3,46 | 34,18 |
| Ovos | 2,27 | 3,13 | 18,55 |
| Pescado | 1,93 | 2,53 | 10,75 |
| Farinha de trigo | 1,35 | 2,09 | 5,54 |
| Macarrão | 0,72 | 1,89 | 9,26 |
| Frango inteiro | 3,21 | 1,68 | 13,42 |
| Arroz | 3,13 | 1,64 | 9,65 |
| Carnes | 1,44 | 1,56 | 12,48 |
| Pão doce | 0,40 | 1,52 | 9,06 |
| Cerveja fora | 1,77 | 1,48 | 13,21 |
| Café moído | 2,41 | 1,48 | 11,21 |
| Carnes industrializadas | -0,79 | 1,26 | 8,99 |
| Atomatado | 1,45 | 1,21 | 10,09 |
| Cerveja | 2,04 | 0,90 | 8,78 |
| Refeição fora | 0,70 | 0,88 | 9,71 |
| Pão francês | 0,60 | 0,73 | 12,05 |
| Refrigerante | 0,86 | 0,73 | 10,49 |
| Refrigerante fora | 0,87 | 0,70 | 10,67 |

| Item | Variação (%) | | Variação Acumulada Ano (%) |
|----------------------------------|--------------|----------|----------------------------|
| | Novembro | Dezembro | |
| Passagem aérea | -5,18 | 37,07 | -15,23 |
| Excursão | 0,42 | 5,76 | 9,69 |
| Etanol | 9,31 | 2,80 | 29,63 |
| Ônibus interestadual | -0,03 | 2,55 | 11,42 |
| Telefone com internet | 0,00 | 1,99 | 4,25 |
| Tv, som e informática | 0,69 | 1,71 | 4,09 |
| Roupa feminina | 1,17 | 1,65 | 4,25 |
| Artigos de limpeza | 1,50 | 1,34 | 9,56 |
| Gasolina | 3,21 | 1,26 | 20,10 |
| Roupa masculina | 0,69 | 1,23 | 5,26 |
| Manicure | 0,77 | 1,16 | 7,82 |
| Cabeleireiro | 0,70 | 1,09 | 9,20 |
| Plano de saúde | 1,06 | 1,06 | 12,15 |
| Serviços médicos e laboratoriais | 0,36 | 0,95 | 8,43 |
| Higiene pessoal | 1,22 | 0,90 | 9,13 |
| Automóvel usado | -1,85 | 0,78 | -2,46 |
| Calçados | 0,10 | 0,71 | 3,01 |
| Mão de obra pequenos reparos | 0,55 | 0,69 | 6,96 |
| Condomínio | 1,35 | 0,68 | 9,72 |
| Aluguel residencial | 0,43 | 0,60 | 7,83 |
| Empregado doméstico | 0,45 | 0,43 | 8,35 |
| Energia elétrica residencial | 0,98 | 0,34 | 51,00 |

| Região | Peso | Variação (%) | | | |
|-----------------------|-------------|--------------|-------------|-------------|-------------|
| | | Outubro | Novembro | Dezembro | Trimestre |
| Fortaleza | 3,26 | 5,22 | 3,46 | 5,13 | 14,45 |
| São Paulo | 3,90 | 6,21 | 4,07 | 1,74 | 12,46 |
| Curitiba | 4,48 | 6,12 | 4,36 | 0,13 | 10,89 |
| Belo Horizonte | 4,78 | 5,93 | 2,22 | 1,43 | 9,83 |
| Porto Alegre | 5,41 | 5,63 | 3,54 | 0,33 | 9,73 |
| Campo Grande | 4,59 | 5,40 | 3,46 | 0,44 | 9,53 |
| Belém | 2,66 | 3,75 | 3,07 | 2,39 | 9,49 |
| Rio de Janeiro | 3,05 | 3,57 | 3,04 | 1,24 | 8,04 |
| Vitória | 4,69 | 1,72 | 3,63 | 1,78 | 7,29 |
| Brasília | 5,78 | 3,40 | 2,65 | 1,08 | 7,29 |
| Salvador | 3,64 | 3,76 | 2,45 | -0,11 | 6,19 |
| Goiânia | 5,89 | 3,58 | 1,56 | 0,38 | 5,60 |
| Recife | 3,10 | 1,70 | 0,79 | 2,24 | 4,80 |
| Brasil | 4,07 | 5,05 | 3,21 | 1,26 | 9,79 |

| Região | Peso | Variação (%) | | | |
|-----------------------|-------------|--------------|-------------|-------------|--------------|
| | | Outubro | Novembro | Dezembro | Trimestre |
| São Paulo | 1,89 | 14,99 | 10,08 | 3,05 | 30,44 |
| Campo Grande | 0,46 | 11,31 | 10,06 | 4,90 | 28,51 |
| Porto Alegre | 0,42 | 11,87 | 10,39 | 3,00 | 27,20 |
| Belo Horizonte | 0,46 | 10,44 | 9,73 | 4,63 | 26,80 |
| Curitiba | 1,21 | 12,14 | 11,35 | 0,46 | 25,44 |
| Brasília | 0,59 | 7,08 | 9,89 | 1,97 | 19,99 |
| Rio de Janeiro | 0,28 | 7,24 | 7,66 | 3,72 | 19,75 |
| Vitória | 0,26 | 3,68 | 7,24 | 6,35 | 18,25 |
| Fortaleza | 0,46 | 5,22 | 5,51 | 5,79 | 17,45 |
| Goiânia | 0,93 | 9,09 | 3,46 | 1,01 | 14,00 |
| Salvador | 0,78 | 5,25 | 6,19 | 1,49 | 13,43 |
| Recife | 0,71 | 2,85 | 4,50 | 3,37 | 11,10 |
| Belém | - | - | - | - | - |
| Brasil | 0,96 | 12,29 | 9,31 | 2,80 | 26,18 |

| Item | Variação (%) | |
|-------------------------------|--------------|-------------|
| | Novembro | Dezembro |
| IPCA | 1,01 | 0,96 |
| Índice Serviços | 0,46 | 0,97 |
| Alimentação fora do domicílio | 0,70 | 0,65 |
| Aluguel residencial | 0,43 | 0,60 |
| Condomínio | 1,35 | 0,68 |
| Mudança | 1,67 | 0,11 |
| Mão de obra | 0,55 | 0,69 |
| Consertos e manutenção | 0,79 | 1,14 |
| Passagem aérea | -5,18 | 37,07 |
| Transporte escolar | 0,03 | 0,00 |
| Seguro voluntário de veículo | -0,88 | 0,25 |
| Conserto de automóvel | 0,10 | 0,40 |
| Estacionamento | 0,26 | 0,31 |
| Lubrificação e lavagem | 1,57 | 1,82 |
| Pintura de veículo | -0,21 | 0,21 |
| Aluguel de veículo | 1,20 | 4,15 |
| Médico | 0,31 | 0,14 |
| Dentista | -0,24 | 0,49 |
| Fisioterapeuta | 0,27 | 0,02 |

| Item | Variação (%) | |
|---------------------------------------|--------------|----------|
| | Novembro | Dezembro |
| Psicólogo | -0,19 | 0,51 |
| Serviços laboratoriais e hospitalares | 0,36 | 0,95 |
| Serviços pessoais | 0,57 | 0,57 |
| Cinema | 0,86 | 1,14 |
| Ingresso para jogo | 0,69 | 0,43 |
| Clube | 0,36 | 0,16 |
| Tratamento de animais | -0,34 | 0,11 |
| Locação de DVD | 0,59 | -1,01 |
| Boate e danceteria | -0,70 | -0,01 |
| Motel | 1,61 | 0,16 |
| Hotel | 0,72 | -0,09 |
| Excursão | 0,42 | 5,76 |
| Revelação e cópia | 0,88 | 1,04 |
| Cursos regulares | 0,00 | 0,00 |
| Fotocópia | -0,02 | 0,74 |
| Cursos diversos | 0,00 | 0,00 |
| Telefone celular | 2,13 | 0,18 |
| Acesso à internet | 0,00 | 0,00 |
| Telefone com internet | 0,00 | 1,99 |
| TV por assinatura com internet | 0,00 | 0,00 |

| Item | Variação (%) | |
|------------------------------|--------------|-------------|
| | Novembro | Dezembro |
| IPCA | 1,01 | 0,96 |
| Índice Monitorados | 1,09 | 0,53 |
| Taxa de água e esgoto | 0,40 | 0,10 |
| Gás de botijão | 0,81 | 0,13 |
| Gás encanado | -0,17 | -0,03 |
| Energia elétrica residencial | 0,98 | 0,34 |
| Ônibus urbano | 1,11 | 0,20 |
| Táxi | 0,08 | 0,00 |
| Trem | 0,00 | 0,00 |
| Ônibus intermunicipal | 0,00 | 0,11 |
| Ônibus interestadual | -0,03 | 2,35 |
| Metrô | 0,00 | 0,00 |
| Transporte hidroviário | 0,00 | 0,00 |
| Emplacamento e licença | 0,32 | 0,33 |
| Multa | 0,00 | 0,00 |
| Pedágio | 0,40 | 0,92 |
| Gasolina | 3,21 | 1,26 |
| Óleo diesel | 1,76 | 0,52 |
| Gás veicular | 0,14 | 0,53 |
| Produtos farmacêuticos | 0,02 | 0,25 |
| Plano de saúde | 1,06 | 1,06 |
| Jogos de azar | 0,00 | 0,00 |
| Correio | 0,00 | 2,39 |
| Telefone fixo | 1,00 | 0,00 |
| Telefone público | 0,20 | -0,43 |

INPC no Mês

| Grupo | Variação (%) | | Impacto (p.p.) | |
|----------------------------------|--------------|-------------|----------------|-------------|
| | Novembro | Dezembro | Novembro | Dezembro |
| Índice Geral | 1,11 | 0,90 | 1,11 | 0,90 |
| Alimentação e Bebidas | 1,98 | 1,60 | 0,60 | 0,49 |
| Habitação | 0,68 | 0,45 | 0,12 | 0,08 |
| Artigos de Residência | 0,25 | 0,46 | 0,01 | 0,02 |
| Vestuário | 0,77 | 1,22 | 0,06 | 0,09 |
| Transportes | 1,05 | 0,69 | 0,16 | 0,11 |
| Saúde e Cuidados Pessoais | 0,70 | 0,62 | 0,07 | 0,06 |
| Despesas Pessoais | 0,59 | 0,44 | 0,04 | 0,03 |
| Educação | 0,30 | 0,25 | 0,01 | 0,01 |
| Comunicação | 1,11 | 0,27 | 0,04 | 0,01 |

| Região | Peso Regional (%) | Variação mensal (%) | | Variação Acumulada Ano (%) |
|-----------------------|-------------------|---------------------|-------------|----------------------------|
| | | Novembro | Dezembro | |
| Fortaleza | 6,61 | 1,41 | 1,44 | 11,45 |
| Belém | 7,03 | 1,35 | 1,19 | 9,86 |
| Rio de Janeiro | 9,51 | 1,44 | 1,16 | 11,86 |
| Recife | 7,17 | 0,76 | 1,07 | 10,39 |
| Curitiba | 7,29 | 1,08 | 1,06 | 13,81 |
| Campo Grande | 1,64 | 1,34 | 1,02 | 10,45 |
| Salvador | 10,67 | 1,24 | 0,89 | 9,96 |
| Brasília | 1,88 | 0,75 | 0,84 | 11,47 |
| Goiânia | 4,15 | 1,69 | 0,75 | 12,19 |
| São Paulo | 24,24 | 0,88 | 0,74 | 12,02 |
| Vitória | 1,83 | 0,76 | 0,72 | 9,50 |
| Porto Alegre | 7,38 | 1,08 | 0,71 | 11,74 |
| Belo Horizonte | 10,60 | 1,02 | 0,50 | 9,71 |
| Brasil | 100,00 | 1,11 | 0,90 | 11,28 |

IPCA no Ano

**IPCA Variação no ano
2003 - 2015**

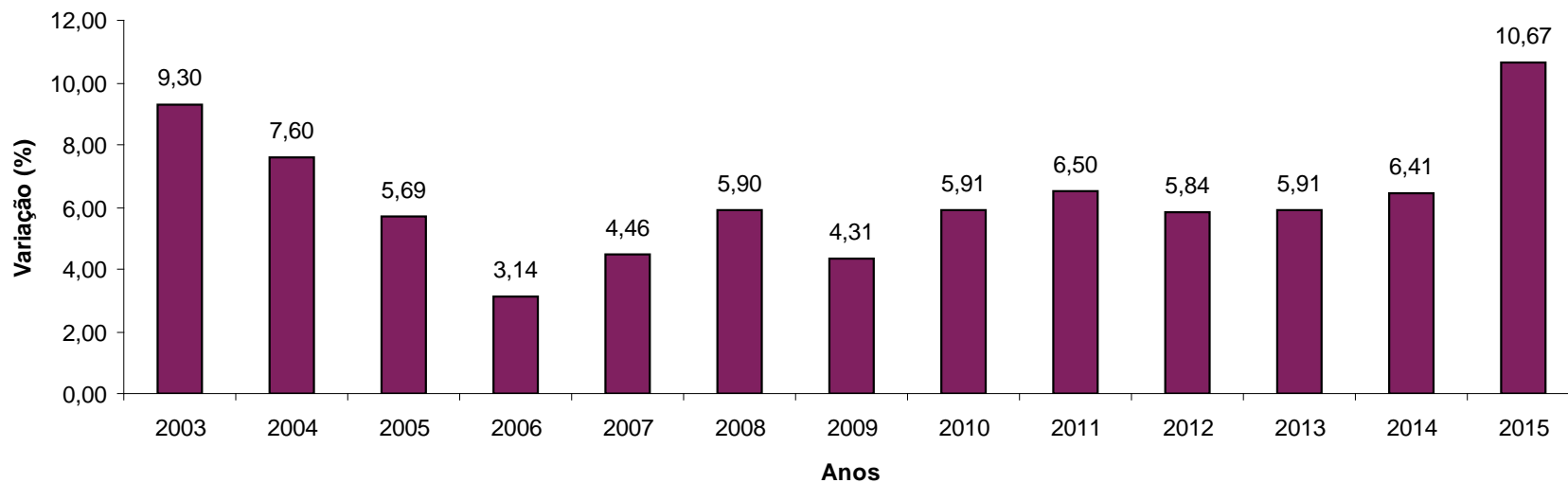

IPCA - Brasil variação 12 meses

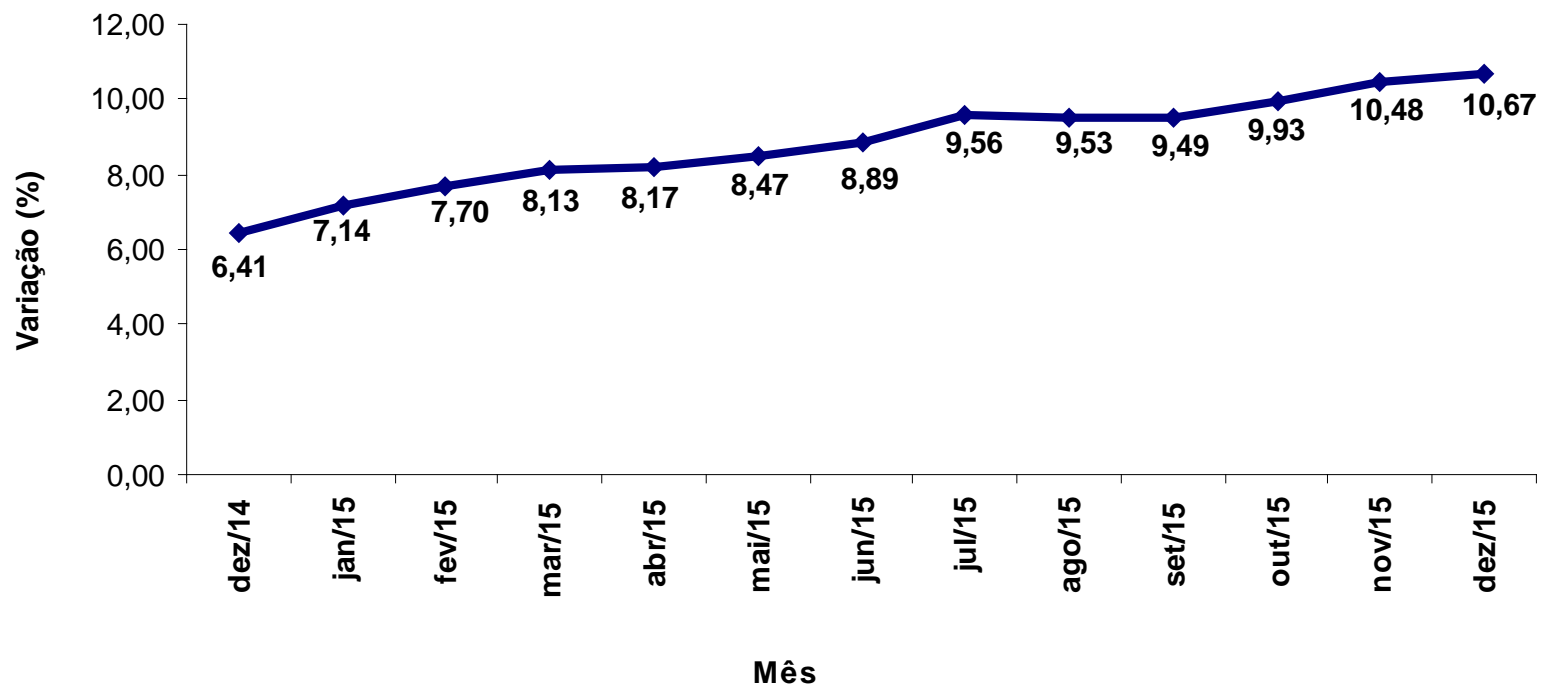

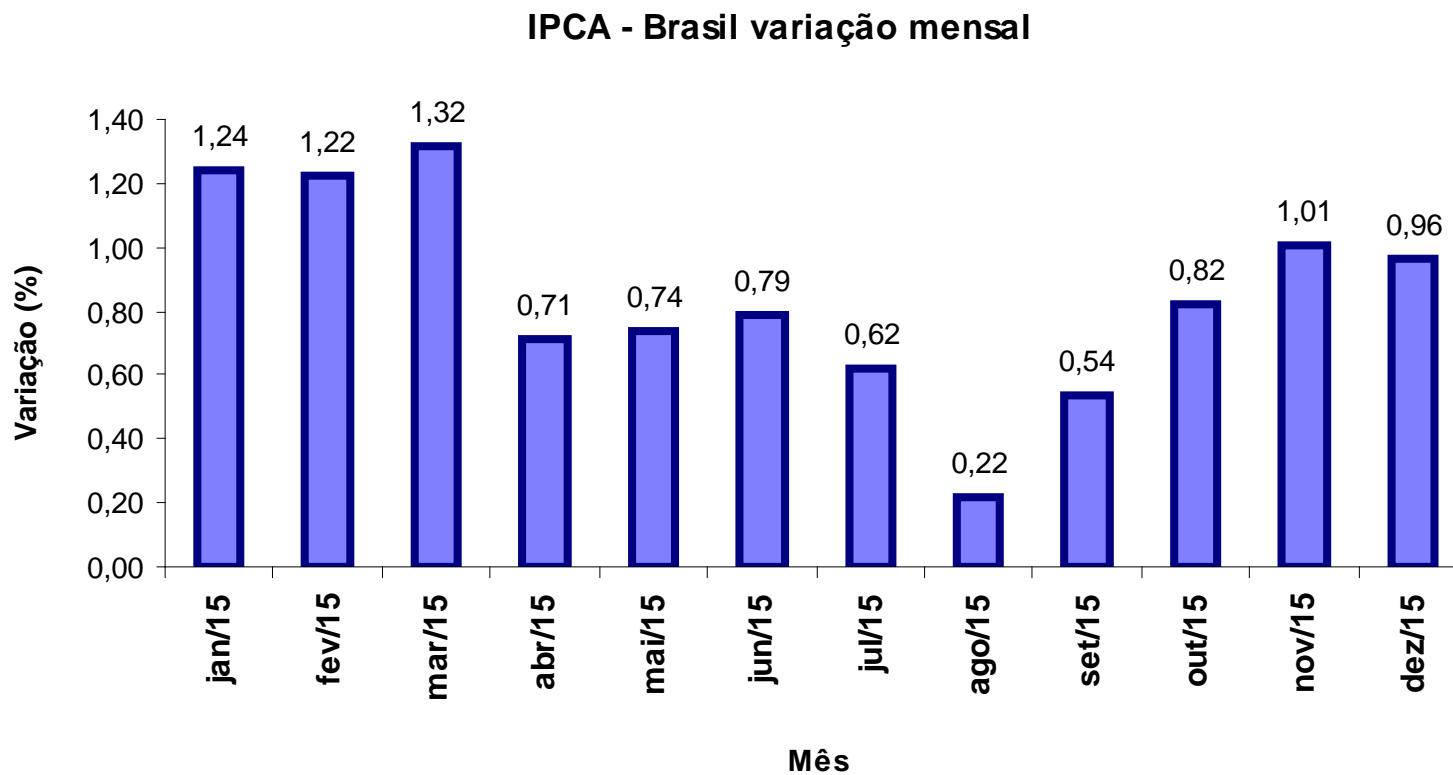

IPCA Variação nos trimestres
2015

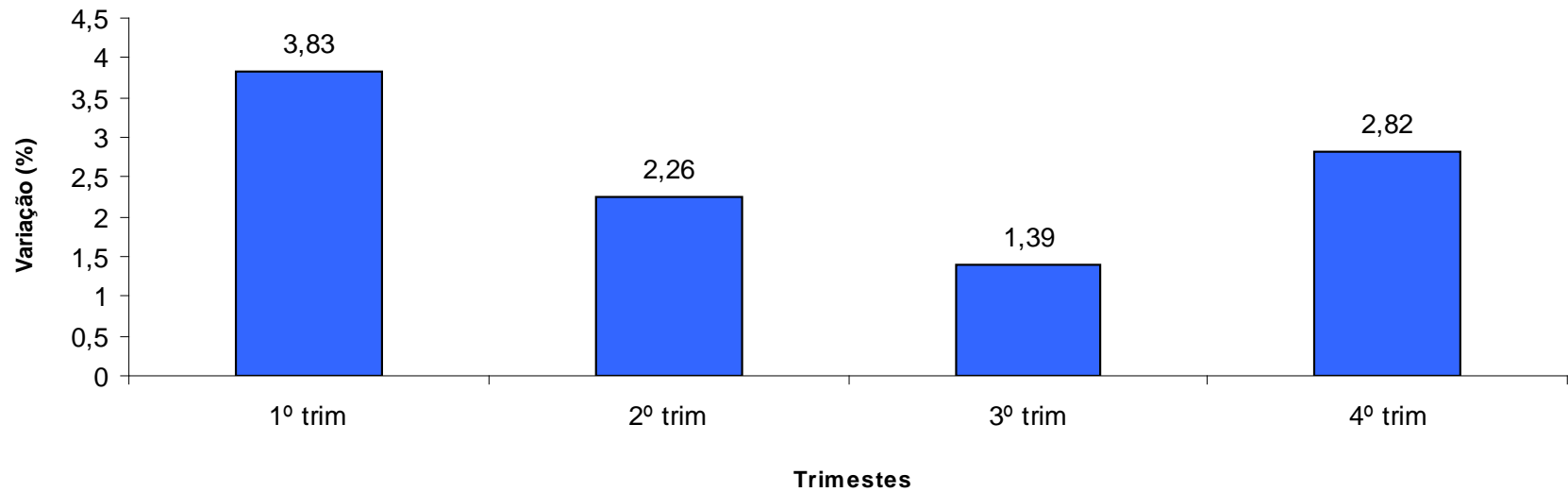

| Mês | Quantitativo |
|-----------|--------------|
| Janeiro | 91 |
| Fevereiro | 91 |
| Março | 94 |
| Abril | 96 |
| Maio | 100 |
| Junho | 106 |
| Julho | 110 |
| Agosto | 117 |
| Setembro | 126 |
| Outubro | 140 |
| Novembro | 149 |
| Dezembro | 160 |

| Região | Peso Regional (%) | Variação anual (%) | |
|----------------|-------------------|--------------------|--------------|
| | | 2014 | 2015 |
| Curitiba | 7,79 | 6,66 | 12,58 |
| Fortaleza | 3,49 | 6,03 | 11,43 |
| Porto Alegre | 8,40 | 6,77 | 11,22 |
| São Paulo | 30,67 | 6,10 | 11,11 |
| Goiânia | 3,59 | 7,20 | 11,10 |
| Rio de Janeiro | 12,06 | 7,60 | 10,52 |
| Recife | 5,05 | 6,32 | 10,15 |
| Campo Grande | 1,51 | 6,77 | 9,96 |
| Belém | 4,65 | 6,59 | 9,93 |
| Salvador | 7,35 | 5,76 | 9,86 |
| Brasília | 2,80 | 6,29 | 9,67 |
| Vitória | 1,78 | 6,17 | 9,45 |
| Belo Horizonte | 10,86 | 5,83 | 9,22 |
| Brasil | 100,00 | 6,41 | 10,67 |

IPCA Grupos - variação no ano

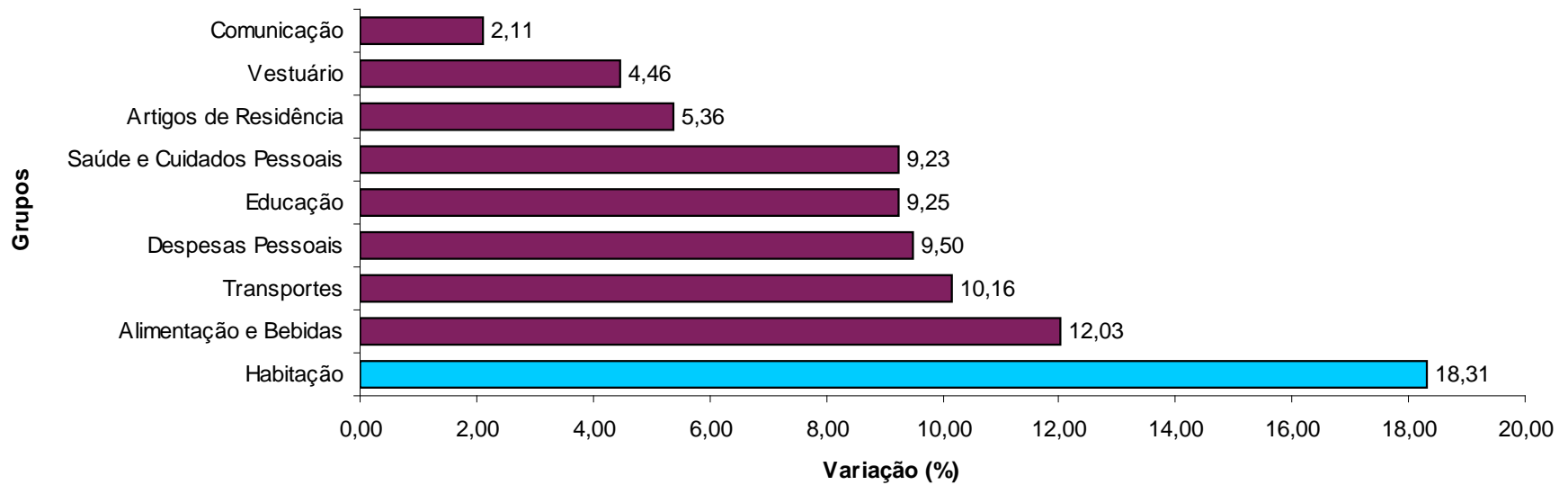

| Grupo | Variação (%) | | Impacto (p.p.) | |
|---------------------------|--------------|--------------|----------------|--------------|
| | 2014 | 2015 | 2014 | 2015 |
| Índice Geral | 6,41 | 10,67 | 6,41 | 10,67 |
| Alimentação e Bebidas | 8,03 | 12,03 | 1,97 | 3,00 |
| Habitação | 8,80 | 18,31 | 1,27 | 2,69 |
| Artigos de Residência | 5,49 | 5,36 | 0,25 | 0,24 |
| Vestuário | 3,63 | 4,46 | 0,24 | 0,29 |
| Transportes | 3,75 | 10,16 | 0,71 | 1,88 |
| Saúde e Cuidados Pessoais | 6,97 | 9,23 | 0,78 | 1,04 |
| Despesas Pessoais | 8,31 | 9,50 | 0,88 | 1,02 |
| Educação | 8,45 | 9,25 | 0,38 | 0,42 |
| Comunicação | -1,52 | 2,11 | -0,07 | 0,09 |

Alimentação e bebidas
Varição no ano 2003 - 2015

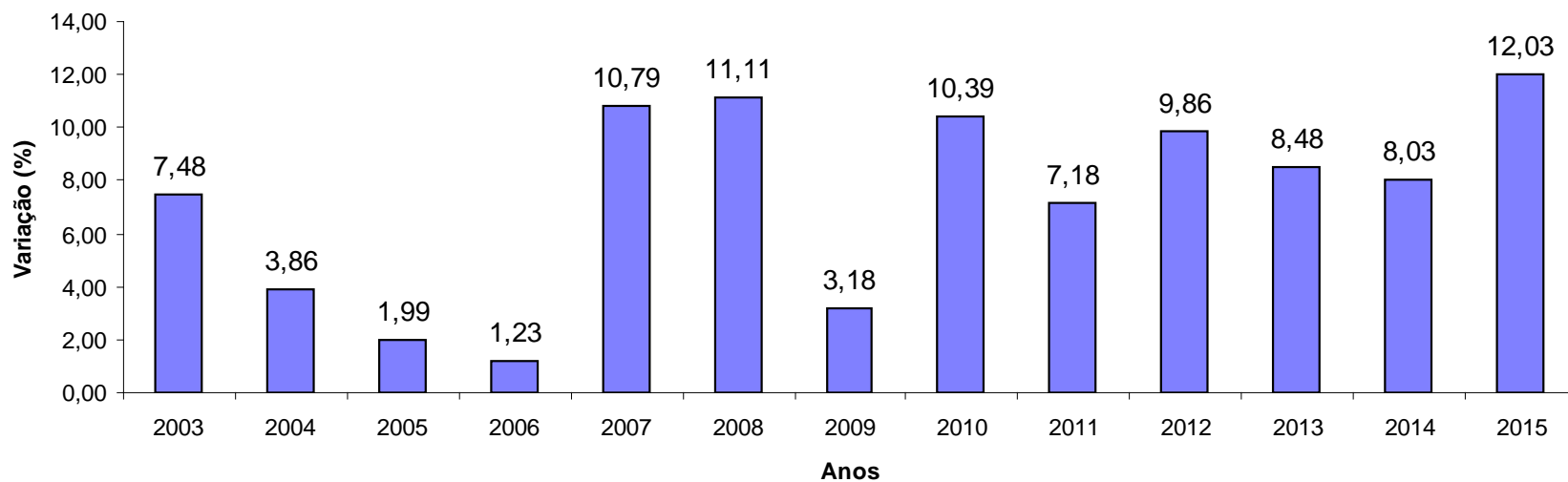

IPCA - Brasil variação alimentação em casa e fora

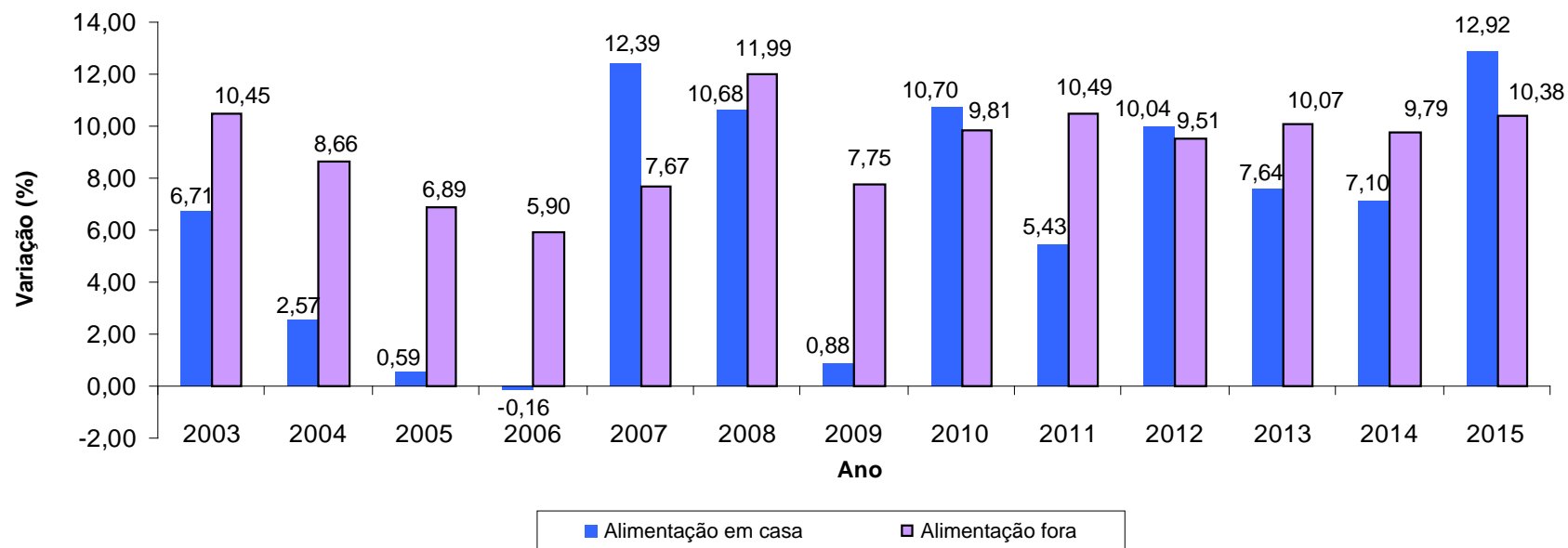

| Item | Variação (%) | | Impacto ano (p.p.) |
|-------------------------|--------------|-------|-----------------------|
| | 2014 | 2015 | |
| Cebola | 23,61 | 60,61 | 0,07 |
| Alho | 10,68 | 53,66 | 0,05 |
| Tomate | -3,07 | 47,45 | 0,10 |
| Batata-inglesa | 3,75 | 34,18 | 0,08 |
| Feijão-carioca | -3,72 | 30,38 | 0,05 |
| Açúcar refinado | -2,29 | 30,30 | 0,03 |
| Açúcar cristal | -0,02 | 29,99 | 0,09 |
| Hortaliças | 7,23 | 19,65 | 0,04 |
| Ovos | 0,82 | 18,55 | 0,04 |
| Óleo de soja | -2,83 | 17,17 | 0,04 |
| Frutas | 6,41 | 15,23 | 0,15 |
| Frango inteiro | 2,01 | 13,42 | 0,07 |
| Cerveja fora | 9,99 | 13,21 | 0,09 |
| Carnes | 22,21 | 12,48 | 0,36 |
| Pão francês | 6,11 | 12,05 | 0,14 |
| Café moído | 6,60 | 11,21 | 0,04 |
| Lanche fora | 9,21 | 10,76 | 0,21 |
| Pescado | 9,75 | 10,75 | 0,03 |
| Refrigerante fora | 9,38 | 10,67 | 0,04 |
| Refrigerante | 8,77 | 10,49 | 0,08 |
| Doces | 10,25 | 10,08 | 0,03 |
| Refeição fora | 9,96 | 9,71 | 0,51 |
| Arroz | 8,63 | 9,65 | 0,06 |
| Queijo | 5,73 | 9,34 | 0,05 |
| Macarrão | 5,83 | 9,26 | 0,03 |
| Carnes industrializadas | 9,09 | 8,99 | 0,07 |
| Cerveja | 9,28 | 8,78 | 0,04 |
| Leite longa vida | -4,54 | 8,10 | 0,08 |
| Biscoito | 4,69 | 7,77 | 0,04 |

| Item | Variação (%) | | Impacto ano (p.p.) |
|---------------------------------------|--------------|-------|-----------------------|
| | 2014 | 2015 | |
| Energia elétrica | 17,06 | 51,00 | 1,50 |
| Gasolina | 2,89 | 20,10 | 0,76 |
| Plano de saúde | 9,44 | 12,15 | 0,40 |
| Ônibus urbano | 3,85 | 15,09 | 0,37 |
| Empregado doméstico | 10,54 | 8,35 | 0,34 |
| Aluguel residencial | 9,35 | 7,83 | 0,32 |
| Cursos regulares | 8,87 | 9,17 | 0,27 |
| Etanol | 1,97 | 29,63 | 0,25 |
| Gás de botijão | 4,86 | 22,55 | 0,25 |
| Higiene pessoal | 6,25 | 9,13 | 0,24 |
| Produtos farmacêuticos | 4,93 | 6,89 | 0,23 |
| Taxa de água e esgoto | -2,69 | 14,75 | 0,21 |
| Conserto de automóvel | 8,59 | 11,03 | 0,19 |
| Jogos lotéricos | 9,05 | 47,50 | 0,18 |
| Condomínio | 7,59 | 9,72 | 0,16 |
| Automóvel novo | 4,62 | 4,84 | 0,15 |
| Cabeleireiro | 8,39 | 9,20 | 0,12 |
| Serviços médicos e dentários | 8,88 | 9,04 | 0,10 |
| Mão de obra pequenos reparos | 10,02 | 6,96 | 0,10 |
| Ônibus intermunicipal | 5,10 | 11,95 | 0,08 |
| Artigos de limpeza | 10,74 | 9,56 | 0,08 |
| Cigarro | 7,20 | 8,20 | 0,08 |
| Cursos diversos | 8,09 | 10,32 | 0,08 |
| Roupa feminina | 2,60 | 4,25 | 0,08 |
| Roupa masculina | 3,78 | 5,26 | 0,08 |
| Telefone celular | 1,04 | 5,14 | 0,07 |
| Serviço bancário | 6,32 | 11,40 | 0,07 |
| Mobiliário | 5,38 | 4,23 | 0,06 |
| Calçados | 3,43 | 3,01 | 0,06 |
| Serviços laboratoriais e hospitalares | 6,44 | 8,43 | 0,05 |

| Item | Variação (%) | Impacto (p.p.) |
|------------------------|--------------|----------------|
| Energia elétrica | 51,00 | 1,50 |
| Gasolina | 20,10 | 0,76 |
| Refeição fora | 9,71 | 0,51 |
| Plano de saúde | 12,15 | 0,40 |
| Ônibus urbano | 15,09 | 0,37 |
| Carnes | 12,48 | 0,36 |
| Empregado doméstico | 8,35 | 0,34 |
| Aluguel residencial | 7,83 | 0,32 |
| Cursos regulares | 9,17 | 0,27 |
| Etanol | 29,63 | 0,25 |
| Gás de botijão | 22,55 | 0,25 |
| Higiene pessoal | 9,13 | 0,24 |
| Produtos farmacêuticos | 6,89 | 0,23 |
| Lanche fora | 10,76 | 0,21 |
| Taxa de água e esgoto | 14,75 | 0,21 |
| Conserto de automóvel | 11,03 | 0,19 |
| Jogos lotéricos | 47,50 | 0,18 |
| Condomínio | 9,72 | 0,16 |
| Automóvel novo | 4,84 | 0,15 |
| Frutas | 15,23 | 0,15 |
| Total | - | 7,05 |

IPCA Ano

10,67%

66,07% do IPCA

| Região | Variação acumulada ano (%) | |
|----------------|----------------------------|--------------|
| | Energia elétrica | Combustíveis |
| São Paulo | 70,97 | 24,09 |
| Curitiba | 69,22 | 23,60 |
| Brasília | 56,43 | 19,75 |
| Goiânia | 52,84 | 12,35 |
| Porto Alegre | 52,73 | 21,33 |
| Rio de Janeiro | 49,39 | 18,15 |
| Belo Horizonte | 41,85 | 21,51 |
| Campo Grande | 35,50 | 11,98 |
| Vitória | 34,65 | 19,51 |
| Fortaleza | 33,95 | 21,12 |
| Belém | 23,75 | 21,92 |
| Recife | 22,28 | 25,05 |
| Salvador | 21,09 | 18,51 |
| Brasil | 51,00 | 21,43 |

| Item | Variação Acumulada Ano (%) | Item | Variação Acumulada Ano (%) |
|-------------------------------|----------------------------|---------------------------------------|----------------------------|
| IPCA | 10,67 | Psicólogo | 11,27 |
| Índice Serviços | 8,09 | Serviços laboratoriais e hospitalares | 8,43 |
| Alimentação fora do domicílio | 10,38 | Serviços pessoais | 8,76 |
| Aluguel residencial | 7,83 | Cinema | 10,18 |
| Condomínio | 9,72 | Ingresso para jogo | 3,17 |
| Mudança | -0,38 | Clube | 9,08 |
| Mão de obra | 6,96 | Tratamento de animais | 11,51 |
| Consertos e manutenção | 9,07 | Locação de DVD | 4,15 |
| Passagem aérea | -15,23 | Boate e danceteria | 5,27 |
| Transporte escolar | 7,49 | Motel | 20,98 |
| Seguro voluntário de veículo | -0,51 | Hotel | -3,46 |
| Concerto de automóvel | 11,03 | Excursão | 9,69 |
| Estacionamento | 4,26 | Revelação e cópia | 15,08 |
| Lubrificação e lavagem | 12,43 | Cursos regulares | 9,17 |
| Pintura de veículo | 7,59 | Fotocópia | 9,53 |
| Aluguel de veículo | -0,50 | Cursos diversos | 10,32 |
| Médico | 8,54 | Telefone celular | 5,14 |
| Dentista | 9,35 | Acesso à internet | 0,00 |
| Fisioterapeuta | 5,36 | Telefone com internet | 4,25 |
| | | TV por assinatura com internet | 0,11 |

IPCA e Serviços - Variação 12 meses

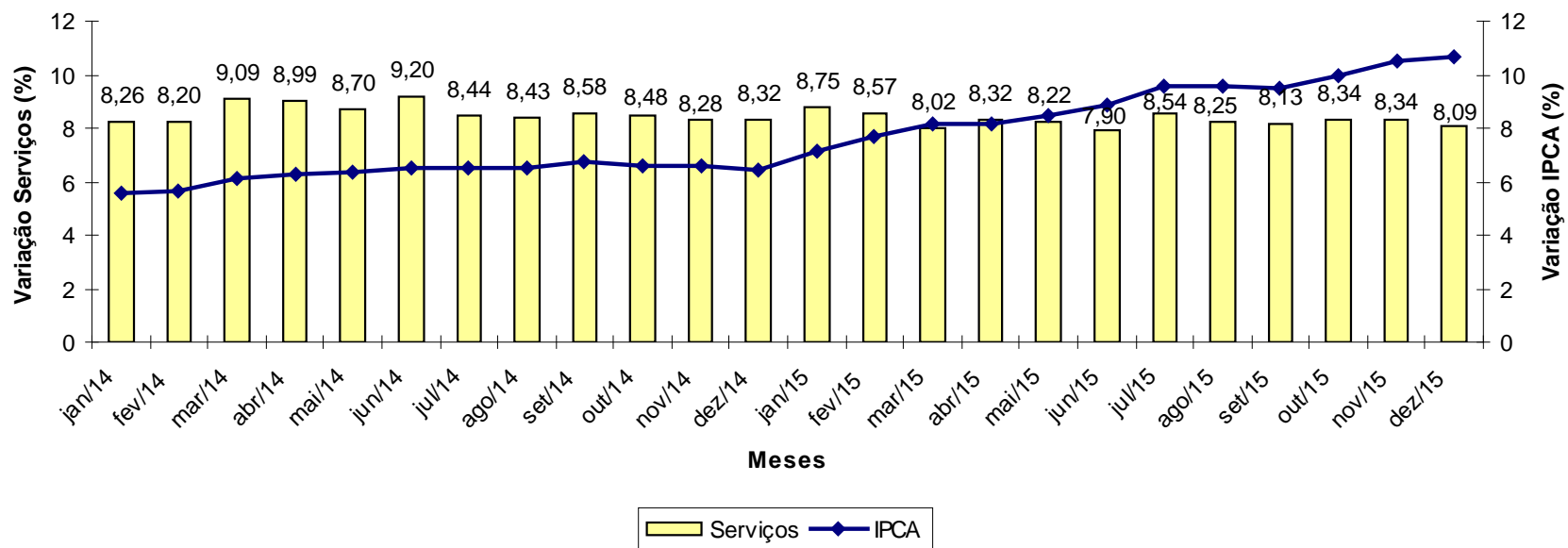

| Item | Variação Acumulada Ano (%) |
|------------------------------|----------------------------------|
| IPCA | 10,67 |
| Índice Monitorados | 18,08 |
| Taxa de água e esgoto | 14,75 |
| Gás de botijão | 22,55 |
| Gás encanado | 7,32 |
| Energia elétrica residencial | 51,00 |
| Ônibus urbano | 15,09 |
| Táxi | 7,24 |
| Trem | 12,39 |
| Ônibus intermunicipal | 11,95 |
| Ônibus interestadual | 11,42 |
| Metrô | 13,69 |
| Transporte hidroviário | -0,03 |
| Emplacamento e licença | 3,60 |
| Multa | 0,00 |
| Pedágio | 6,40 |
| Gasolina | 20,10 |
| Óleo diesel | 13,34 |
| Gás veicular | 15,40 |
| Produtos farmacêuticos | 6,89 |
| Plano de saúde | 12,15 |
| Jogos de azar | 47,50 |
| Correio | 8,39 |
| Telefone fixo | -1,64 |
| Telefone público | 5,15 |

IPCA e Monitorados - Variação 12 meses

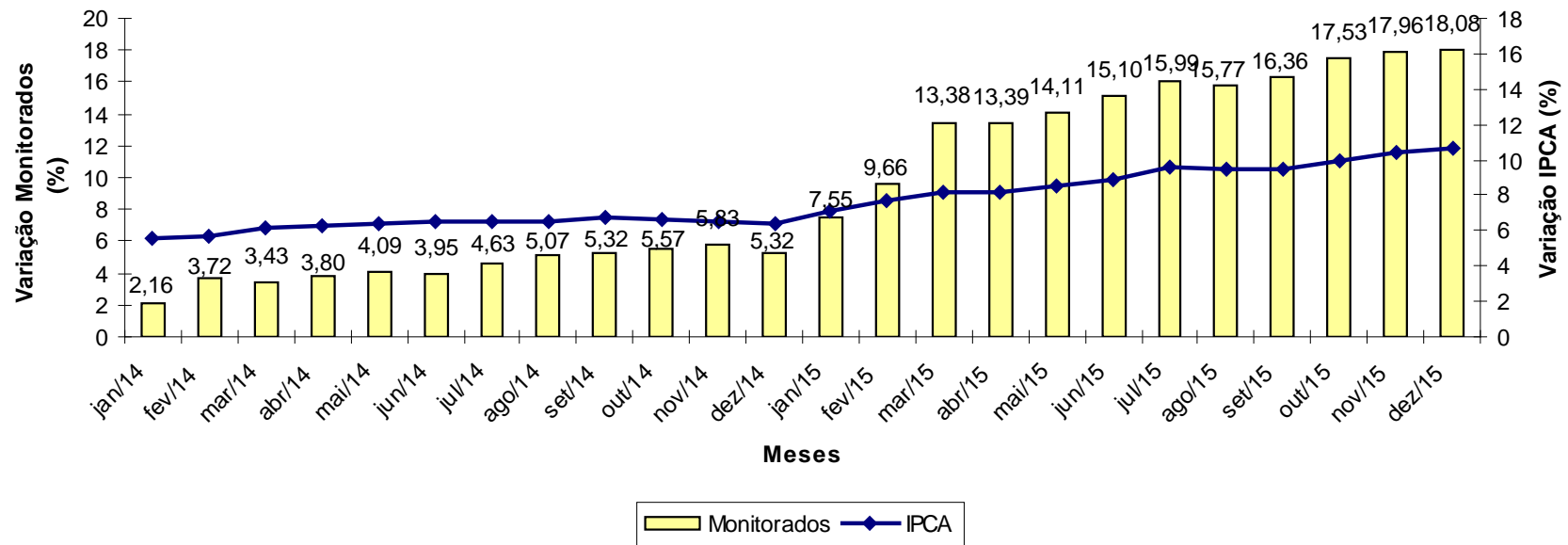

INPC no Ano

INPC - Brasil variação 12 meses

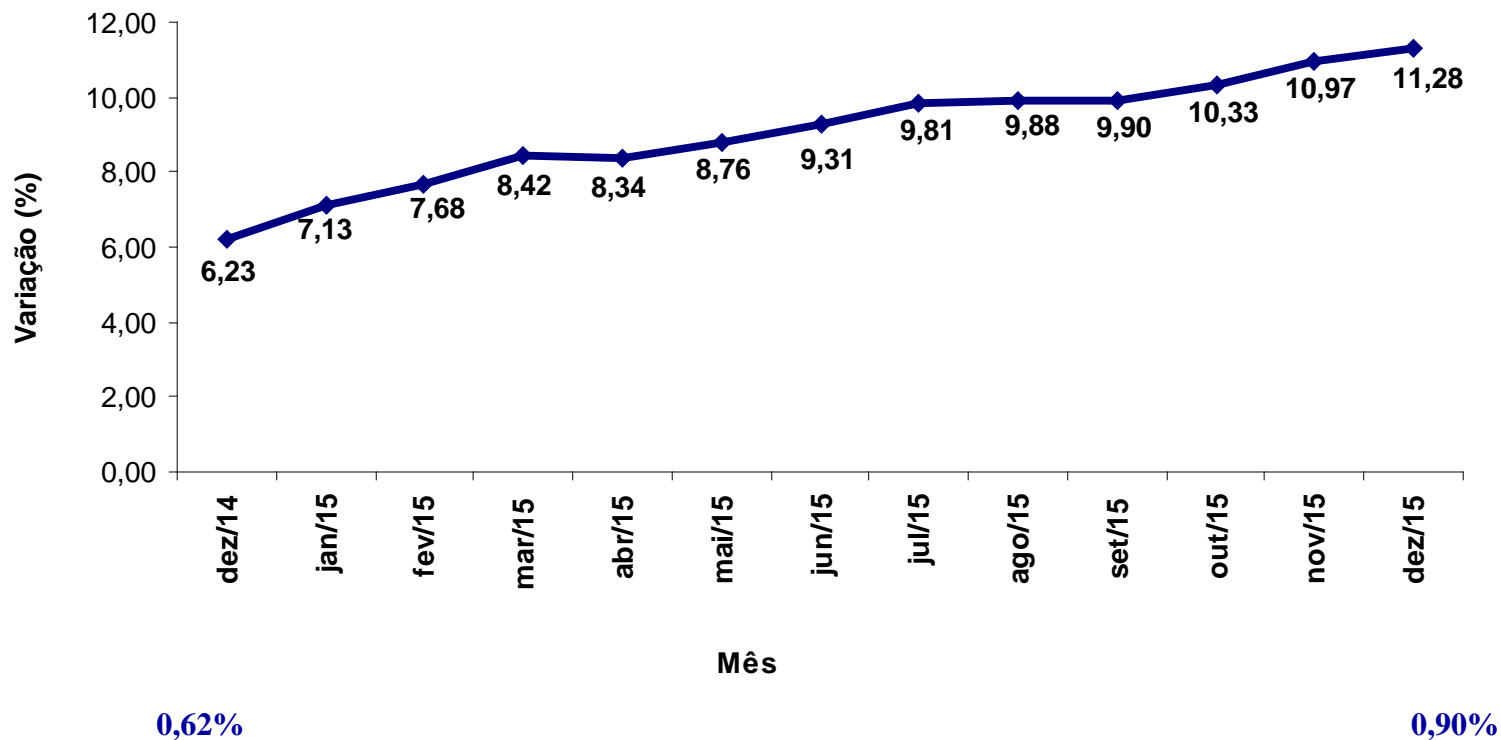

INPC - Brasil variação no ano por região

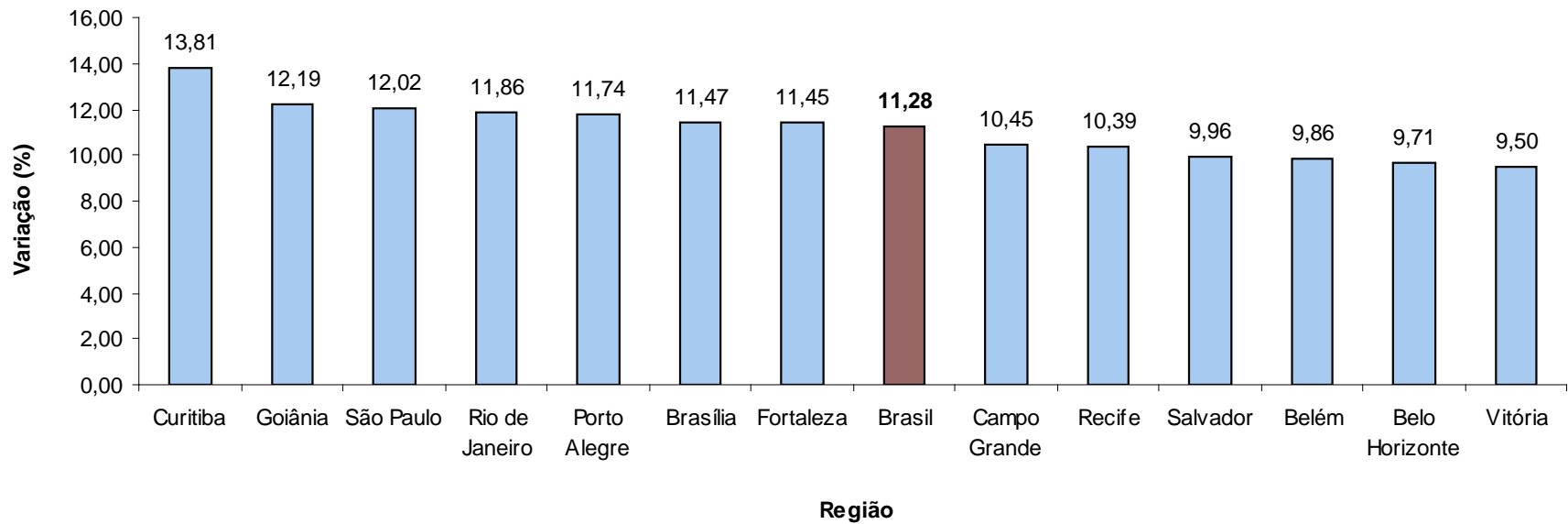

| Grupo | Variação (%) | | Impacto (p.p.) | |
|----------------------------------|--------------|--------------|----------------|--------------|
| | 2014 | 2015 | 2014 | 2015 |
| Índice Geral | 6,23 | 11,28 | 6,23 | 11,28 |
| Alimentação e Bebidas | 7,80 | 12,36 | 2,34 | 3,77 |
| Habitação | 8,82 | 18,22 | 1,47 | 3,10 |
| Artigos de Residência | 5,53 | 5,30 | 0,30 | 0,29 |
| Vestuário | 3,53 | 4,10 | 0,29 | 0,33 |
| Transportes | 3,00 | 11,77 | 0,48 | 1,82 |
| Saúde e Cuidados Pessoais | 6,55 | 8,75 | 0,63 | 0,85 |
| Despesas Pessoais | 7,45 | 10,44 | 0,55 | 0,77 |
| Educação | 8,60 | 9,02 | 0,25 | 0,27 |
| Comunicação | -1,95 | 2,29 | -0,08 | 0,08 |

| Região | Peso Regional (%) | Variação anual (%) | |
|----------------|-------------------|--------------------|--------------|
| | | 2014 | 2015 |
| Curitiba | 7,29 | 6,59 | 13,81 |
| Goiânia | 4,15 | 7,47 | 12,19 |
| São Paulo | 24,24 | 5,48 | 12,02 |
| Rio de Janeiro | 9,51 | 7,62 | 11,86 |
| Porto Alegre | 7,38 | 6,66 | 11,74 |
| Brasília | 1,88 | 6,33 | 11,47 |
| Fortaleza | 6,61 | 5,77 | 11,45 |
| Campo Grande | 1,64 | 6,78 | 10,45 |
| Recife | 7,17 | 6,11 | 10,39 |
| Salvador | 10,67 | 5,83 | 9,96 |
| Belém | 7,03 | 6,64 | 9,86 |
| Belo Horizonte | 10,60 | 6,04 | 9,71 |
| Vitória | 1,83 | 5,81 | 9,50 |
| Brasil | 100,00 | 6,23 | 11,28 |